Louisenvilla

Kurortes darstellt. In dieser Kirche wird von den P. P. Franziskanern der katholische Gottesdienst abgehalten.

Der protestantische Gottesdienst findet im großen Kursaale, der israelitische im Theresienhof statt.

Vergnügungen

Musik. Zweimal des Tages, und zwar vormittags im Brunnentale, nachmittags vor dem Kurkaffeehause, konzertiert eine vorzügliche Kurkapelle. Bei Regenwetter finden die Nachmittagskonzerte in

der geräumigen, an das Kurkaffeehaus sich anschließenden Terrasse statt.

Theater. Im Theatergebäude finden abwechselnd Vorstellungen eines erstklassigen Ensembles und Kinovorführungen statt, außerdem ist reichlich für gute Konzerte und Kabarettabende gesorgt.

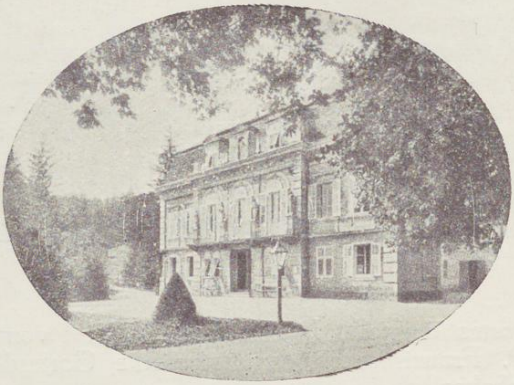

Theatergebäude

Tombola. Zugunsten der beiden Spitäler wird allwöchentlich am Donnerstage Nachmittag eine mit schönen Gewinsten ausgestattete Tombola abgehalten, welche stets ein zahlreiches Publikum vor dem Vereinskaffeehause versammelt. Ganz besonderen Zuspruches erfreuen sich jedoch die mit wertvollen Gewinsten bedachten Tombolas, die alljährlich zu-

Lesesaal

gunsten der Feuerwehr und für arme Schulkinder abgehalten werden.

Lesesaal. Derselbe ist im Kurhause untergebracht und liegen die gelesensten in- und ausländischen Journale auf; an ihn reiht sich der große Kursalon und an diesen wieder das Musikzimmer, in welchem den Kurgästen ein Klavier zur Verfügung steht.