

**Geburtstage**  
seiner Majestät des  
Kaisers und Höchstdes  
derselben Familie.

---

**Kaiser Franz II.**, ge-  
boren den 12. Februar  
1768, wird 39 J., trat  
nach Ableben seines  
Hrn. Vaters weil. K.  
K. Leopold II. den 1.  
März 1792 die Regie-

ung der öfter. Erb-  
an. Zum zwent. Mal  
le vermählt den 19  
Sept. 1790 mit Prin-  
zess. Mar. Theresie, Kö-  
nigs von Sicil. Tocht-  
geb. den 6. Jun. 1772  
wird 35 Jahr.

### K i n d e r.

Eriberz Ferdinand  
Kronprinz, geb. den 19  
Apr. 1793, w. 14 J.  
Eriberz. Mar. Louise  
se, geb. den 12. Dec.  
1791, wird 16 Jahr.

Erzherz. Leop. Car-  
col. Josephe, geb. den  
23. Jän. 1797, w. 10 J.

Erzherz. Mar. Cle-  
mentine, geb. den 1.  
März 1798, w. 9 J.

Erzherz. Jos. Franz,  
geb. den 9. Apr. 1799,  
wird 8 Jahr.

Erzh. Carol. Ferd.  
Thereste Jos. Demes-  
trle, geb. den 9. Apr.  
1801, wird 6 Jahr.

Erzherz. Franz Carl  
Joseph, geb. den 7.  
Dec. 1802, w. 5 J.

Erzherz. Mar. Anne  
Franc. Theresie Jos.  
Medarda, geb. den 8.  
Jun. 1804, wird 3 J.  
Erzherz. Joh. Nep.  
Carl Franz Jos. Felix,  
geb. d. 24. Aug. 1805,  
wird 2 Jahr.

ne  
f.  
8.  
3.  
p.  
r.  
5/



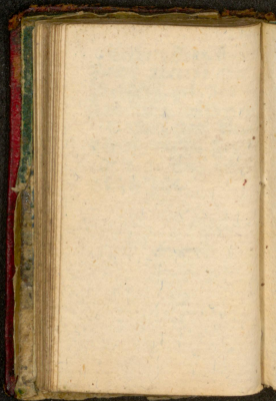



222 4/2



