

Wiener Stadt-Bibliothek.

52012 A 1 E

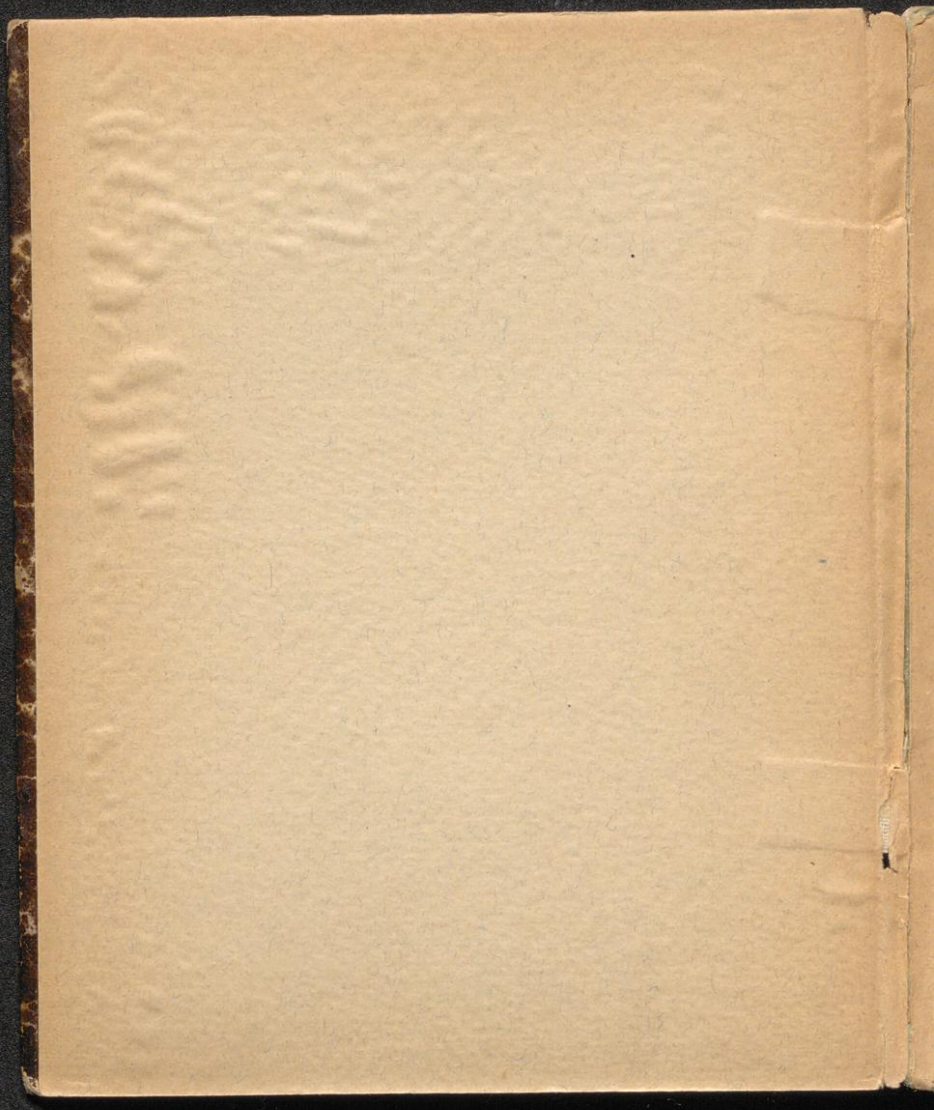

A 52072



DER WIENER ZENTRALFRIEDHOF



■ ■ WIEN ■ ■

VERLAG VON GERLACH & WIEDLING

PREIS 40 HELLER





J. N. 78330

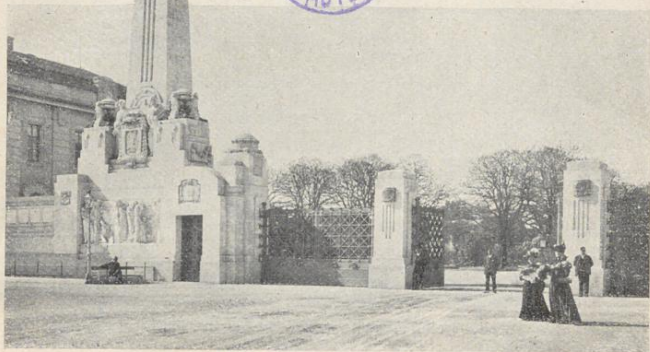

Haupteingang (Architekt Max Hegele).

Der Gedanke der Errichtung eines großen kommunalen Zentralfriedhofes für alle Konfessionen beschäftigte die Gemeindeverwaltung der Stadt Wien zum ersten Male im Jahre 1863. Es wurde eine besondere Friedhofskommission gebildet, welche zunächst die Aufgabe hatte, geeignete Grundstücke für diesen Friedhof zu wählen und die rechtlichen Grundlagen für die Durchführung des Projektes zu ermitteln.

Bei so umfangreichen Vorarbeiten ist es begreiflich, daß Jahre vergingen, bevor die Kommission mit bestimmten Anträgen vor den Gemeinderat treten konnte. Im Jahre 1866



Relief beim Haupttore (Bildhauer Leiseck).

wurden die ersten grundsätzlichen Beschlüsse gefaßt und drei Jahre später die Grundstücke angekauft, auf welchen sich der Friedhof heute befindet.

Im folgenden Jahre wurde ein Konkurs für die Ausführung dieser Anlage ausgeschrieben und in der Gemeinderatssitzung vom 30. Juni 1871 das Projekt der Architekten Mylius und Bluntschli in Frankfurt a. M. mit dem ersten Preise bedacht und angenommen. Zur Bestreitung der Kosten der Anlage wurde nach und nach der Betrag von 1,530.000 fl. bewilligt und der Friedhof am 1. November 1874 auf einer Fläche von 135 *ha* eröffnet. In den folgenden Jahren wiederholt erweitert, umfaßt der Zentralfriedhof heute ein Gebiet von



Relief beim Haupttore (Bildhauer Zinsler).

198·4 ha. Er ist also beispielsweise um 18 ha größer als der vierte Wiener Gemeindebezirk Wieden. Gegen den Schwechater Flügel der Aspangbahn zu ist der Zentralfriedhof noch erweiterungsfähig; seine größte Breite beträgt 1·7 km. Die durchschnittliche Zahl der Begräbnisse beläuft sich jährlich auf 22.370. Zu Ende des Jahres 1906 waren auf dem Zentralfriedhofe 715.890 Tote beerdigt, d. i. mehr, als die Wiener Stadtbezirke I—VIII oder die Städte Prag, Lemberg, Graz und Triest zusammen nach der letzten Volkszählung an Einwohnern besitzen.

Der Zentralfriedhof hat eine allgemeine und eine israelitische Abteilung. Die allgemeine Abteilung betritt man durch

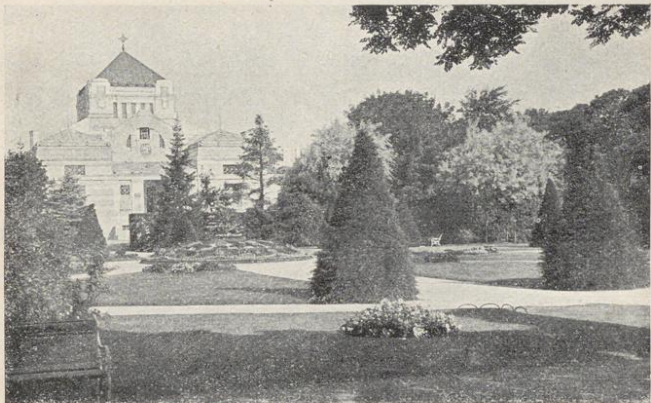

Leichenhalle (Architekt Max Hegele).

das monumentale, nach Entwürfen des Architekten Max Hegele ausgeführte und mit Bildhauerarbeiten von Georg Leiseck und Karl Zinsler geschmückte Hauptportal. Zur Rechten und Linken des Tores befinden sich die Verwaltungsgebäude und unweit von diesen, einander gegenüberstehend, die in neuerer Zeit errichteten großen Leichenhallen, rechts für infektiöse, links für nichtinfektiöse Leichen. Hinter der letzteren Halle, längs der Friedhofsmauer, liegen die Begräbnisstätten für historischdenkwürdige Personen.

Durch das Hauptportal geraden Weges fortschreitend, erreicht man zunächst die Arkadengrüfte; hinter diesen breiten sich die Anlagen für Ehrengräber aus. Weiterhin, auf

EHRENGRÄBER DER TONKÜNSTLER

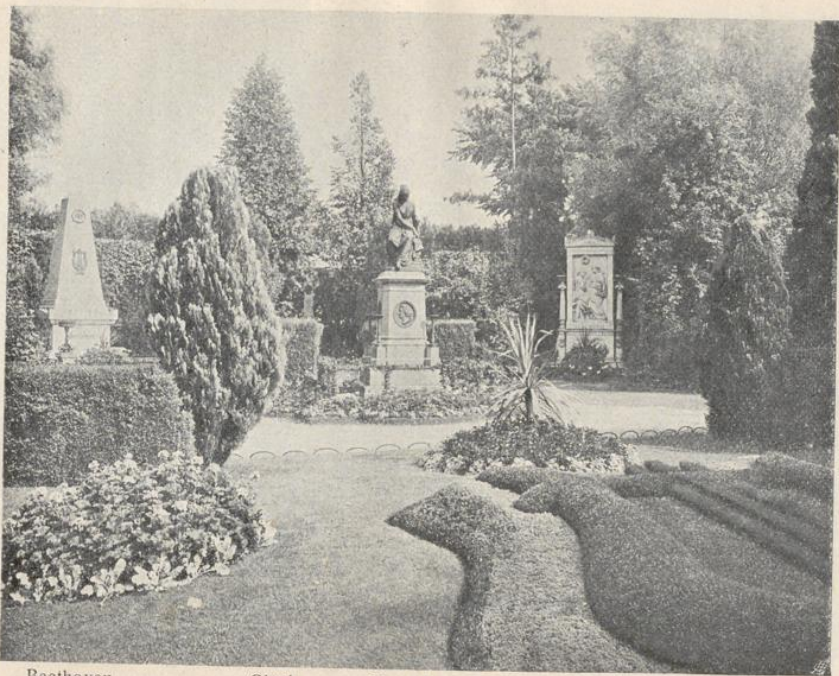

Beethoven

Gluck

Mozart

Schubert

dem sogenannten Kapellenhofe, werden gegenwärtig nach den Entwürfen des Architekten Max Hegele mit einem Kostenaufwand von 2 Millionen Kronen eine monumentale Begräbniskirche und im Halbkreise daranschließende neue Arkadengräfte errichtet.

Die Gruppen der Ehrengräber, der Grabstätten für historisch-denkwürdige Personen, die Arkadengräfte und übrigen Gruftanlagen sind reich an monumentalen Grabmälern von künstlerischem Wert. Es befinden sich darunter zahlreiche ausgezeichnete Arbeiten der hervorragendsten einheimischen Bildhauer.

Auch die israelitische Friedhofsabteilung sowie die Grabstätten der russischen und griechischen Kolonie in der allgemeinen Abteilung weisen beachtenswerte Grabmäler auf.

Die Verwaltung des Zentralfriedhofes wird von 30 Beamten und Angestellten besorgt. Außer diesen sind im Sommer gegen 500, im Winter gegen 300 Hilfsarbeiter beschäftigt. Zur Pflege des Friedhofes sind drei große Gärtnereien im Flächenausmaße von 10.200 m^2 und 22 Gewächshäuser im Betriebe. Die Erhaltungskosten der gesamten Friedhofsanlage belaufen sich auf 300.000 K jährlich, die Kosten für Beerdigungen und Gräberpflege auf 500.000 K . Die Sorge für die Erhaltung der Gräber übernimmt auf Wunsch die Gemeinde Wien und entrichtet hierfür eine Erwerbsteuer von 23.000 K jährlich. Von der Menge des Blumenschmuckes, der auf den Gräbern niedergelegt wird, gibt das Gesamtgewicht des zurückbleibenden Kranzdrahtes eine Vorstellung. Es beträgt jährlich mehr als 400 q .

Die Zahl der Besucher des Friedhofes erreicht im Jahre rund 700.000 Personen, wovon 200.000 auf Allerheiligen und

Allerseelen, die christlichen Festtage der Toten, entfallen. An diesen Tagen sind fast die gesamten öffentlichen Verkehrsmittel der Stadt durch den Friedhofsbesuch in Anspruch genommen.

Das vorliegende Büchlein enthält ein Verzeichnis der in künstlerischer oder historischer Hinsicht bemerkenswerten Gräber, ausgewählte Abbildungen der hervorragendsten Denkmäler und einen Plan des Friedhofes.

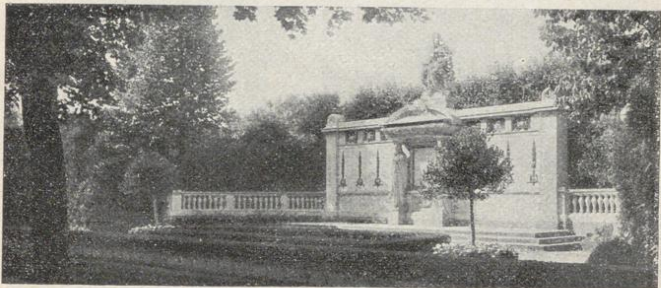

Grabstätte der beim Ringtheaterbrande 1881 Verunglückten. Gruppe 30 A.

1. Ehrengrab Nikolaus Dumba
Gruppe 32 A, Nr. 25
2. Ehrengrab an der Friedhofsmauer
Joh. Ritter von Lampi
3. Ehrengrab Joh. Strauß Vater
Gruppe 32 A, Nr. 15

1



2

3



Ehregrab
Med. Dr.
Peter Frank



Gruppe 32 A
Nr. 3

GRÜFTE AN DER KAPELLENSTRASSE



Thomas Oberwalder

Adolph Lehmann

ARKADENGRÖFTE



Ehrengrab Marie
Geistinger
Gruppe 32 A, Nr. 18



Ehrengrab
Franz v. Suppé
Gruppe 32 A
Nr. 31

Familiengruft
Kratochwill
(Kapellenstraße)



Ehrengrab
Ingenieur Karl
Ritter v. Ghega,
Erbauer der
Semmeringbahn
Gruppe 32 A
Nr. 24





12

Familiengruft Mauthner von
Markhof (unter den Arkaden)



Ehrengrab des Dichters Eduard
Bauernfeld. Gruppe 32 A, Nr. 1

EHRENGRÄBER

Anton Rückauf
Gruppe 32 A, Nr. 12



Johann Strauß
Gruppe 32 A, Nr. 27



Hugo Wolf, Gruppe 32 A, Nr. 10



Ehrengrab Josef Strobach
Bürgermeister von Wien
Gruppe 32 A, Nr. 22

Familiengruft Tunkler von Treuimfeld
Gruppe 56 E



Ehrengrab Karl Leopold
Müller und Aug. Petten-
kofen, Gruppe 14 A,
Nr. 29



Ehrenggrab
Theoph. Hansen
Gruppe 14 A
Nr. 20



Familiengrab
Otto Fritschner
Gruppe 30 C
Reihe 8, Nr. 26

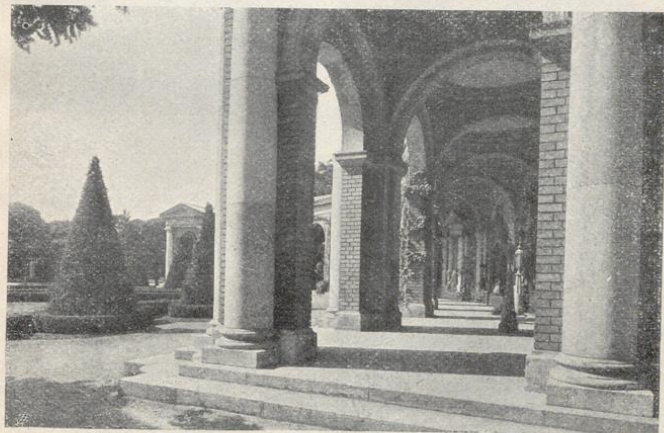

ARKADENGRÖFTE

Ehrenggrab d. Dichters
Ludwig Anzengruber
Gruppe 14 A, Nr. 1



Ehrengrab
Dr. Johannes Brahms
Gruppe 32 A, Nr. 26



Arkadengruft
Oppolzer
Gruppe 31 A, Nr. 34

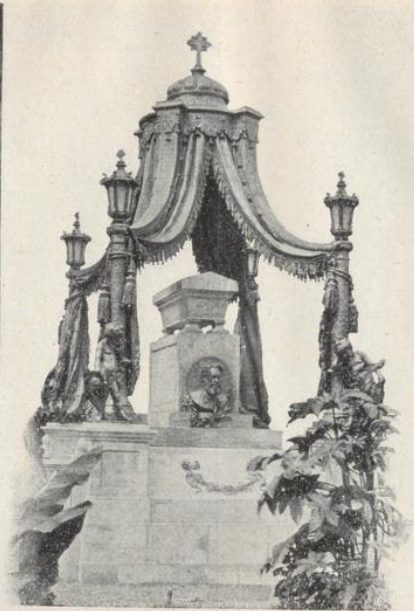

Ehrengruft Bürgermeister Dr. Johann Nep. Prix
Gruppe 14 A



Familiengruft
Liebig-Radetzky
Gruppe 34 E, Nr. 2



ISRAELITISCHE ABTEILUNG



ZEREMONIENALLEE



Kaiserlich russische Begräbniskirche
Gruppe 21

VERZEICHNIS

der in den

Ehrengräbern bestatteten historisch-berühmten und
historisch-denkwürdigen Persönlichkeiten.

Gruppe	Nr.	Name des Beerdigten	Name des Künstlers
In der Gruppe 14 A			
14 A	1	Anzengruber Ludwig	Bildh. Hans Scherpe
14 A	2	Brestel , Dr. Rudolf	Steinm. Wasserburger
14 A	3	Weilen , Josef Ritter v.	Bildh. Prof. Joh. Benk
14 A	4	Petzval , Dr. Josef	Bildh. Theodor Charlemont
14 A	5	Albert , Dr. med. Eduard	Bildh. Šaff
14 A	6	Hofmann , Dr. Eduard Ritter v.	Steinm. Streschnack
14 A	7	Billroth , Dr. Theodor	Bildh. Prof. Caspar Ritter v. Zumbusch
14 A	8	Berger Julius Viktor	Bildh. E. v. Hofmann
14 A	9	Lützow , Dr. Karl v.	Bildh. Weyr
14 A	10	Niedzielski Julian	Bildh. R. Tautenhayn
14 A	11	Holub , Dr. Emil	Bildh. R. Jakitsch
14 A	12	Schönn Alois	Büste von Prof. Tilgner

Gruppe	Nr.	Name des Beerdigten	Name des Künstlers
14 A	13	Storck , Josef Ritter v.	Kunstergießerei Srpek
14 A	14	Khunn , Franz von	Bildh. F. Koch
14 A	15	Rotter Ludwig	Steinm. Sommer & Weniger
14 A	16	Zelinka , Dr. Andreas	
14 A	17	Feuchtersleben , Ernst Freiherr v.	
14 A	18	Fernkorn , Ant. Domi- nik Ritter v.	
14 A	20	Hansen , Theophil Freiherr v.	Bildh. Prof. Karl Kundmann
14 A	21	Wiesinger , Dr. Albert	Bildh. H. Kauffungen
14 A	22	Herbst , Dr. Eduard	Bildh. Josef Lax
14 A	23	Schlesinger , Dr. Josef	
14 A	24	John , Franz Freiherr v.	Architekt A. v. Wiele- mans Bildh. Anton Pendl Steinm. Streschnack
14 A	25	Morzin , Vinzenz Reichsgraf	Steinm. Streschnack
14 A	26	Studel Johann Heinr.	Steinm. Streschnack
14 A	27	Uhl , Eduard Ritter v.	Bildh. Zinsler und Haberl
14 A	28	Tilgner Viktor	Nach einem Ent- wurfe Tilgners von Zerritsch ausgeführt
14 A	29	Müller Karl Leopold Pettenkofen August	Bildh. Prof. Viktor Tilgner

Gruppe	Nr.	Name des Beerdigten	Name des Künstlers
14 A	30	Amerling , Friedr. Ritter v.	Bildh. Prof. Joh. Benk
14 A	31	Eitelberger Rudolf, Edler v. Edelberg	Prof. Herdtle
14 A	32	Makart Hans	Bildh. Prof. E. Hellmer
14 A	33	Heß , Heinrich Frei- herr v.	Architekt A. v. Wiele- mans Bildh. Anton Pendl
14 A	34	Richler , Leopold Frei- herr v.	
14 A	35	Uchatius , Franz Frei- herr v.	Steinm. Streschnack
14 A	36	Schrötter v. Kristelli , Anton Ritter	Bildh. Mailler
14 A	37	Kusý v. Dúbrav , Emanuel	Bildh. Arthur Kaan
14 A	38	Wattmann-Mael- camp-Beaulieu , Dr. Josef Freiherr v.	Steinm. Hauser
14 A	40	Charlemont Eduard	Bildh. Theodor Charlemont
14 A	41	Hochstetter , Dr. Fer- dinand	
14 A	42	Weinlechner , Dr. Josef	
14 A	47	Radinger , Johann Edler v.	K. k. Baurat Koch und Bildh. Weyr
14 A	48	Sitte Kamillo	Architekt Sitte jun. und Bildh. Brenek

Gruppe	Nr.	Name des Beerdigten	Name des Künstlers
14 A	49	Arneth , Josef Ritter v.	
14 A	50	Costenoble K. Ludwig	
14 A	51	Schindler Jakob Emil	Bildh. Prof. E. Hellmer
14 A	52	Alt , Rudolf Ritter v.	
14 A	53	Blaas , Karl Ritter v.	Bildh. E. v. Hofmann
14 A	54	Schmidt , Heinrich Frei- herr v.	Dombaumeister Schmidts persön- licher Entwurf
14 A	55	Prix , Dr. Johann Nep.	Bildh. Prof. Viktor Tilgner

In der Gruppe 32 A

32 A	1	Bauernfeld , Eduard v.	Bildh. Frz. Seifert
32 A	2	Mühlfeld , Dr. Eugen Megerle v.	Bildh. Vinzenz Pilz
32 A	3	Frank Peter	Gußeiserner Sarko- phag a. d. Jahre 1821
32 A	4	Moß Friedrich	Steinm. Hauser
32 A	5	Nüll , Eduard van der	
32 A	6	Nestroy Johann	
32 A	7	Rahl Karl	Alte Mosaikarbeit
32 A	8	Preyer , Gottfried v.	Bildh. Theodor Charlemont
32 A	9	Weigl Robert	Motiv v. Rob. Weigl
32 A	10	Wolf Hugo	Bildh. E. Hellmer

Gruppe	Nr.	Name des Beerdigten	Name des Künstlers
32 A	11	Müller Adolf sen.	
32 A	12	Rückauf Anton	Bildh. Franz Vogl
32 A	13	Komzák Karl	Bildh. Peter Breithut
32 A	14	Ander Alois	
32 A	15	Strauß Johann (Vater)	Bildh. A. Weinkopf jun.
32 A	16	Lanner Josef	Steinm. Sommer & Weniger
32 A	17	Gallmayer Josefine	
32 A	18	Geistinger Marie	Bildh. J. Kassin
32 A	22	Strobach Josef	Bildh. Kühnelt
32 A	24	Ghega , Karl Ritter v.	Architekten Avanzo und Lange
32 A	25	Dumba Nikolaus	Bildh. E. Hellmer
32 A	26	Brahms , Dr. Johannes	Bildh. Ilse Conrat
32 A	27	Strauß Johann (Sohn)	Prof. Johannes Benk
32 A	28	Schubert Franz	Prof. K. Kundmann
32 A	29	Beethoven , Ludwig van	Nachbildung des ur- sprünglich am Währinger Ortsfriedhofe ge- standenen Denkmals
32 A	30	Streicher Johann Baptist	Steinm. Hauser
32 A	31	Suppé , Franz von	Bildh. Tautenhayn jun.
32 A	32	Herbeck , Johann Ritter von	Bildh. Wilhelm Seib

Gruppe	Nr.	Name des Beerdigten	Name des Künstlers
32 A	33	Hasenauer , Karl Baron	Prof. Johannes Benk
32 A	35	Millöcker Karl	Bildh. J. Tuch
32 A	49	Gluck , Christoph Willibald Ritter v.	
32 A	50	Weinzierl , Max von	Bildh. Em Pendl
32 A	55	Mozart , Wolfgang Amadeus	

Linke Friedhofsmauer

O	1	Leeb , Nikolaus Edler v.	
O	2	Andrian-Werburg , Viktor Baron	
O	3	Collin , Heinrich von	Bildh. V. Tilgner
O	4	Csorich de Monte Creto , Anton Baron	
O	5	Viszanik , Dr. Michael von	
O	6	Vogl , Dr. Johann Nep.	
O	7	Haidinger Wilhelm	Steinm. Hauser
O	8	Lampi , Johann Ritter v.	
O	9	Jablonowski , Felix Fürst	
O	10	Seidl Johann Gabriel	
O	11	Storch Anton Max	Bildh. Hans Rauthausky

Gruppe	Nr.	Name des Beerdigten	Name des Künstlers
O	12	Pfeiffer Ida	Prof. Joh. Benk
O	13	Müller Johann Georg	Steinm. Hauser
O	14	Nissel Franz	Bildh. Zinsler und Haberl
O	15	Paoli Betti (Glück Elisabeth)	
O	16	Mundy , Jaromir Baron	Steinm. O. Langer
O	17	Mair Franz	Bildh. H. Rathausky
O	18	Castelli , Dr. Ignaz	Bildh. Hans Scherpe
O	19	Klein Johann Wilhelm	Bildh. Ferdinand Neuhofer
O	20	Deinhardstein Joh. Ludwig	Steinm. Wasserburger
O	21	Weigl Josef	Bildh. Brandstetter (Graz)
O	22	Kerner v. Marilaun Anton	Bildh. E. v. Hofmann
O	23	Sechter Simon	Bildh. W. David
O	24	Puschmann , Dr. Theodor	
O	25	Hauer , Franz Ritter v.	Steinm. O. Langer
O	26	Jahn Wilhelm	Steinm. Hauser
O	27	Pichler Karoline	Bildh. A. Düll
O	28	Chimani Leopold	
O	29	Thierry de Vaux , Karl Baron	Steinm. Sommer & Weniger

Gruppe	Nr.	Name des Beerdigten	Name des Künstlers
O	30	Fercher v. Steinwand	Bildh. J. Kassin
O	31	Ottinger , Franz Freiherr v.	Steinm. W. Potz
O	32	Bauer Franz	Steinm. S. Schäftner
O	33	Wernhardt , Paul Freiherr v.	Steinm. Sommer & Weniger
O	34	Smola , Josef Freiherr v.	Bildh. Georg Burgstaller
O	35	Sommariva Hannibal, Marquis	Bildh. W. Potz
O	36	Mayseder Josef	Bildh. Gerhart
O	37	Proschko , Dr. Franz Isidor	Steinm. E. Killer
O	38	Moser Johann Baptist	
O	39	Ranftl Mathias	Steinm. E. Killer
O	40	Kreil Karl	Steinm. Streschnack
O	41	Capilleri Wilhelm	
O	42	Pawlik Franz Xaver	
O	43	Kenyon , Graf Eduard	
O	44	Romano v. Ringe	
O	45	Adler Michael	Bildh. Grünhut
O	46	Wilda Charles	

HERVORRAGENDE GRABDENKMALE.

Nr.	Name und Charakter des Verstorbenen	Name des Künstlers	Beschreibung des Denkmals	Gruppe	Reihe	Nr.
1	Smola Josef, k. u. k. General- major der Ar- tillerie	Bildh. Burg- staller	Sandsteinrelief	O	1	34
2	Groß Eduard	Erbauer Rohrer u. Püschel	Postament, Sye- nit, mit segnen- dem Christus aus Bronze	1	Gft.	
3	Wagner Paul	Bildh. Burg- staller	Reiche Bildhauerarbeit	2	Gft.	
4	Gridl Ignaz, Hofschlosser u. Eisenkonstrukt.	Bildh.- Arbeit Firma Gridl	Bronzerelief u. Kunstschlosser- arbeit	2	Gft.	
5	Dingelstedt , Baron Franz, Direktor des Hofburgtheaters und Frau Jenny Lutzer , Schau- spielerin	Bildh. Löscher	Reiche Bild- hauerarbeit in Marmor	5 A	4	80
6	Urban Ludwig, Schraubenfabr.		Pyramide aus sächs. Syenit u. stehender Bronzefigur	9 A	Gft.	1

Nr.	Name und Charakter des Verstorbenen	Name des Künstlers	Beschreibung des Denkmals	Gruppe	Reihe	Nr.
7	Ringer Adolf, Architekt	Hofsteinmetz Sederl	Säulenmonument m. reicher Bildhauerarbeit, Relief	9 B	Dgft.	1
8	Just Ernst		Marmorfelsen mit Relief	10	4	50
9	Haymerle , k.k. Minister u. Geheimer Rat		Syenitkreuz mit Relief	12 E	Dgft.	1
10	Bartelmus Leopold, Architekt		Reiche Bildhauerarbeit	13 A	2	10/11
11	Kundrat Hans, Prof. d. Medizin	Bildh. Theodor Charlemont	Marmorpyramide mit Relief	13 A	2	15
12	Tomasczuk , Dr. Constantin, polnischer Abgeordneter	Bildh. J. Lax	Marmorpyramide, reiche Bildhauerarbeit und Relief	13 B	1	18
13	Röhlich Josef, Chef der k. u. k. Kunstgießerei	Steinmetz Streschnack	Pyramide aus sächs. Syenit, Bronze-Relief	13 B	1	20
14	Hofbauer		Mausoleum, Relief a. Sandstein	14 B		1
15	Thonet Michael		Mausoleum, Säulenbau, roter u. schwarzer Syenit, Bronzerelief	14 B		1
16	Villicus Joh. und Adelheid	Architekt Tichy	Mausoleum, Säulenmonument m. Kuppel, Sarkophag	14 B		2

Nr.	Name und Charakter des Verstorbenen	Name des Künstlers	Beschreibung des Denkmals	Gruppe	Reihe	Nr.
17	Füster, Dr. Ant., Feldpater d. Akad. Legion v. J. 1848, Prof.	Bildh. J. Lax	Pyramide mit Figur aus Laaser Marmor	15 E	7	17
18	Dietrichstein, Fürst		Sarkophag mit liegender Figur	16 G	Gft.	1
19	Köstinger Frz	Bildh. J. Lax	Relief m. stehen- der Figur	16 A	2	16 17
20	Strauß, Dr. Egon	Bildh. Eugenie Ries	Felsen mit Figur aus Sandstein	16 A	2	21
21	Obermayer Franz		Karst-Marmor- pyramide, Bronze-Relief u. Bildhauerarbeit	16 B	Dgft	2
22	Böhm Arn. M	Bildh. Donath	Figur a. Bronze	16 E	10	1
23	Hanslick, Dr. Eduard	Bildh. Sederl	Marmor- pyramide und Bronzebüste	18	1	9
24	Russ. Kapelle			21		
25	Hartwich Alex.		Mausoleum aus Sandstein	22 A	Gft.	
26	Denkmal der März- gefallenen		Kolossal-Obelisk a. Mauthausener Granit	25		
27	Meißner, Dr. Leop. Florian, k. k. Regierungsrat, Ehrenbürger von Währing, Schriftsteller	Bildh. Benk	Monument mit Relief	27 A	Gft.	

Nr.	Name und Charakter des Verstorbenen	Name des Künstlers	Beschreibung des Denkmals	Gruppe	Reihe	Nr.
28	Kletzinsky Vinzenz, Prof. der Chemie		Syenitpostament mit Büste aus Laaser Marmor	29	1	35
29	Grabdenkmal der Verunglückten b. dem Ringtheaterbrande	Bildh. Weyr		30 A		
30	Ratz Tobias	Bildh. Haberl u. Zinsler	Relief mit Figur aus Laaser Marmor	31 A	Gft.	2
31	Hörmann , Theod. v., Maler	Bildh. Tautenhayn		31 A	2	14
32	Nöthig und Winter , Dr.	Bildh. Haberl u. Zinsler	Monument samt Figur	31 B	Gft.	1
33	Oberwalder Thomas	Akad. Bildh. Arthur Kaan	Pyramide mit Figur aus Laaser Marmor	31 B	Gft.	15
34	Lehmann Ad., kais. Rat, Herausgeber d. Wr. Wohnungsanzeig., Lehmann &	Prof. Kundmann	Relief mit zwei Figuren	31 B	Gft.	16
35	Meißl , Stadtrat	Bildh. Georg Burgstaller	Mausolcum aus rot.schwedisch. Syenit, drei Bronzefiguren, zwei Marmorfiguren	32 B		1

Nr.	Name und Charakter des Verstorbenen	Name des Künstlers	Beschreibung des Denkmals	Gruppe	Reihe	Nr.
36	Mayer, Josef v.		Pyramide aus schwedischem Syenit mit Bronzerelief	32 B	Gft.	1
37	Wald, Freih. v.	Bildh. Anton Franzoni	Pyramide aus Carrara-Marmor mit zwei Figuren	33 A	2	3/4
38	Nowotny	Carl Ducke	Sezessionistisch. Denkmal aus Syenit	33 D	3	1 2/3
39	Liebig-Radetzky	Bildh. Tilgner	Säulenmonument aus französischem Sandstein mit Figur	34	Gft.	
40	Königsberg, Dr. Alois Alfred	Bildh. Hofmann	Pyramide aus Carrara-Marmor mit sitzender Figur	34 E	2	24
41	Coulon Wilh., k. k. Kommerzialrat		Relief aus Sandstein, die Hochzeit zu Kanaan darstellend	35 E	Gft.	
42	Müller, Dr. Hermann, † 23. Okt. 1898 an der Pest	Bildh. Haberer u. Zinsler	Syenitpyramide mit Relief in Bronzeumfassung.	37	4	122
43	Pecha Albine, Wärterin im Allgem. Krankenhaus, † 30. Okt. 1898 a. der Pest		Syenitpyramide	37	4	121
44	Schweighofer Carl, Klavier-Fabrikant	Bildh. W. Seib	Großes Monument und eine Bronzefigur	38 B	Gft.	6

Nr.	Name und Charakter des Verstorbenen	Name des Künstlers	Beschreibung des Denkmals	Gruppe	Reihe	Nr.
45	Schembera V., Schriftsteller		Marmorpyra- mide mit Relief	39	2	70
56	Wessely, Edl. v.	Architekt Rudolf Klotz	Mausoleum, Ka- pellenbau	44		
57	Eisler v. Terra- mare		Säulen- monument mit Kuppel	45		
58	Goettl August	Bildh. Schmid- gruber	Relief, drei Fi- guren aus Laaser Marmor	45		
59	Groß Jenny, Schauspielerin	Akad. Bildh. Vogl	Pyramide, Relief und Figur aus Laaser Marmor	45		
60	Wolf Karl	Architekt G. Frömel	Granit m. Relief aus Metall	46 E	1	41/42
61	Wenzl	Architekt Gustav Richter	Kapellengruft mit Altar, Turm und Relief	47 A	1	1
62	Kalleder		Syenitkreuz s. Figur (wurde prämiert)	47 D	Dgft.	1
63	Limbach Joh.	Bildh. Benk	Relief u. Figur, Blumenvasen a. Laaser Marmor	48 A	1	
64	Nirnsauckh u. Burkhard	Erbauer J. Müller in Salz- burg	Felsen aus Carrara-Marmor mit sitzendem Touristen und reicher Bild- hauerarbeit	48 A	1	

Nr.	Name und Charakter des Verstorbenen	Name des Künstlers	Beschreibung des Denkmals	Gruppe	Reihe	Nr.
65	Wehrle Gust.	Erbauer Rohrer u. Püschl	Syenitpyramide mit künstlerischem Relief u. Knappen aus Metall	48 A	Gft.	10
66	Anderle Joh., Fabrikant		Marmor-Obelisk mit Relief und reicher Bild- hauerarbeit	48 A	2	
67	Streletz	Bildh. A. Schmied- gruber	Monument aus böhm. Syenit m. Figur aus Carrara-Marmor	56 D	Dgft.	1
68	Taubenrauch Josef	Bildh. Haberl u. Zinsler	Karst-Marmor, stehende Figur und Relief	56 D	1	24, 25
69	Treuimfeld , Al- fred Ritter v.		Felsen u. Pyra- mide aus Karst- Marmor, Bronze- figur und Kreuz	56 E	Dgft.	
70	Paulitschke , Dr. Philipp, kais. Rat, Prof.	Prof. Benk	Syenitpyramide mit Relief	56 E	Dgft.	
71	Popp Julius, Sozialistenführ.	Bildh. Ludwig Kolben- schlag	Sandsteinpyra- mide mit Relief, kettensprengen- den Arbeiter darstellend	63	2	23
Israelitische Abteilung						
1	Springer , Max Freiherr v.	Architekt Max Fleischer	Obelisk aus Carrara-Marm., reiche Bild- hauerarbeit	5 B	Dgft.	3

Nr.	Name und Charakter des Verstorbenen	Name des Künstlers	Beschreibung des Denkmals	Gruppe	Reihe	Nr.
2	Guttman , Bar.	Architekt Max Fleischer	Mausoleum im gotischen Stile	5 B		
3	Fischhof , Dr. Adolf	Architekt Max Fleischer	Monument aus Granit u. Laaser Marmor m. Bild- hauerarbeit	5 B	Egb.	
4	Frankl , Lud- wig v., Schriftst.	Bildh. Benk	Bildhauerarbeit in Sandstein	5 B	35	59
5	Eisler v. Terra- mare , Ignaz		Kapellenaufbau aus Sandstein m. geschliffenen Säulen	6		
6	Welten , Ed. Ritter v.	Architekt Max Fleischer	Mausoleum aus geschliffenem Mauthausener Granit mit Wap- pen und Kunst- schlosserarbeit, 80.000 K	6		
7	May Abraham		Säulen- monument aus Labrador- und böhm. Granit m. Kuppel	6	Dgft.	
8	Rothschild , Baron	Architekt Stiaßny	Mausoleum aus französischem Sandstein und reiche Metallar- beit	6		
9	Pollak Herm.	Bildh. Haberl u. Zinsler	Säulen- monument	7	Gft.	
10	Hahn , Ritter v., k. k. Hofrat	Architekt Max Fleischer	Säulen- monument aus Marmor	7	1	

Nr.	Name und Charakter des Verstorbenen	Name des Künstlers	Beschreibung des Denkmals	Gruppe	Reihe	Nr.
11	Bettelheim G.	Architekt Max Fleischer	Säulen- monument aus Carrara-Marmor	7	Gft.	
12	Kranz, Dr. Georg	Architekt Friedrich Schön	Kolossalaufbau aus Laaser Mar- mor mit Bild- hauerarbeit	7		
13	Schey, Baron		Säulen- monument mit Sarkophag aus geschliffenem Mauthausener Granit	8		
14	Bauer, Dr. Carl	Architekt Max Fleischer	Säulenbau aus Karst-Marmor	19	Gft.	Zerem.- Allee
15	Rosenfeld Sig- mund, Bankier	Architekt Max Fleischer	Säulen- monument aus Carrara-Marmor	20	Dgft.	Zerem.- Allee
16		Architekt Max Fleischer	Kolossal- monument aus geschliffenem Granit und Carrara-Marmor	20	Dgft.	Zerem.- Allee
17	Benedikt, Prof.		Mausoleum mit reicher Bronze- arbeit	20		
18	Kary Samuel		Säulenmauso- leum	20	Gft.	
19	Engel Markus	Architekt Max Fleischer	Mausoleum mit Kuppel a. Maut- hausener Granit mit Türe			

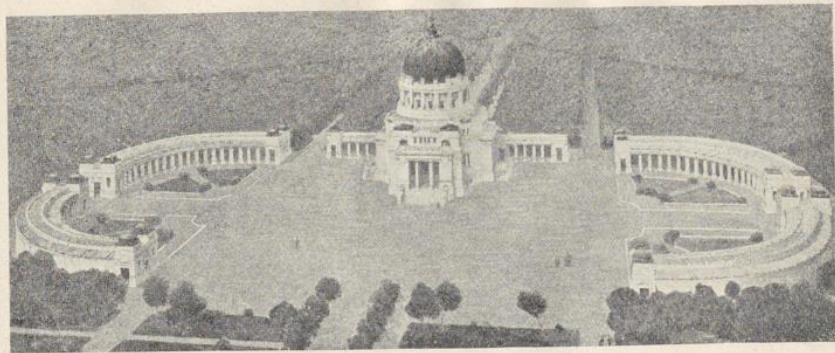

Begräbniskirche und Arkadengräfte, im Bau begriffen
Architekt Max Hegele

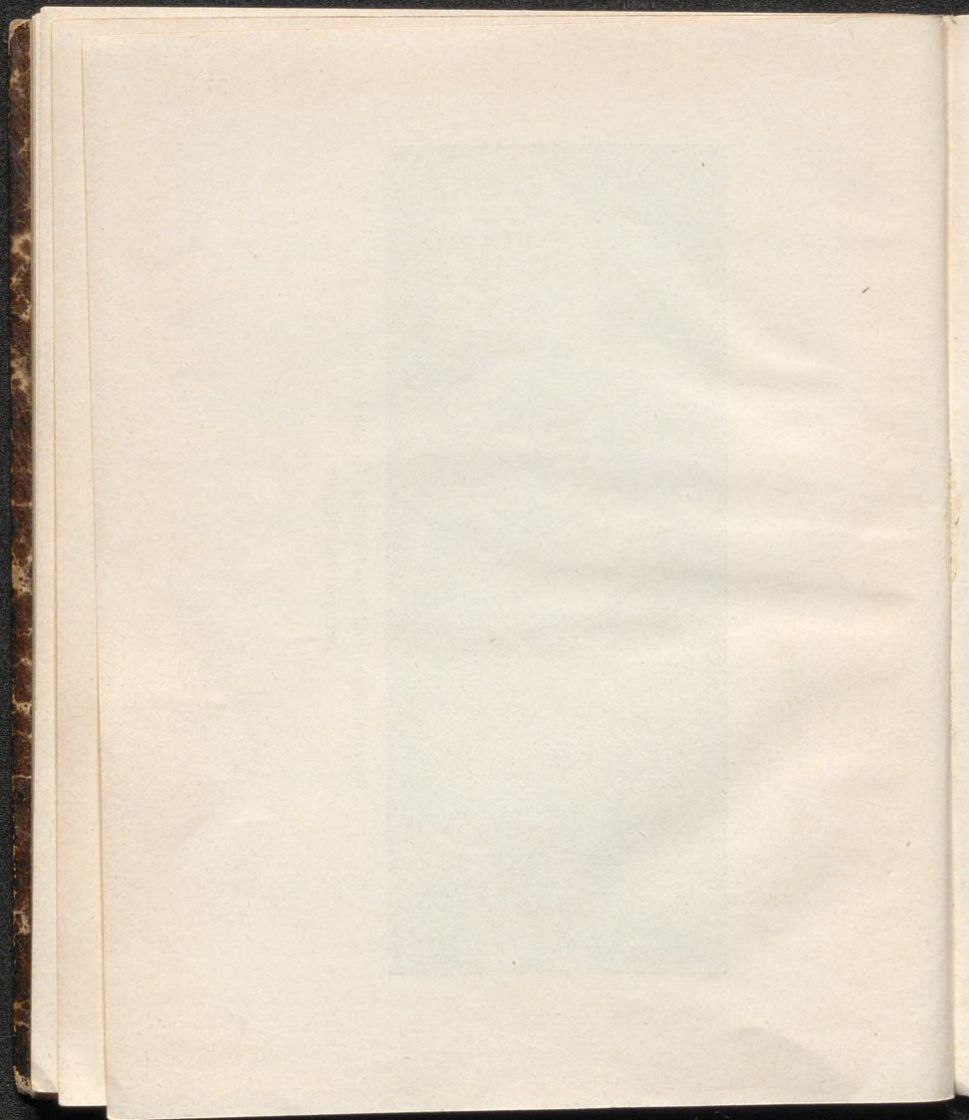

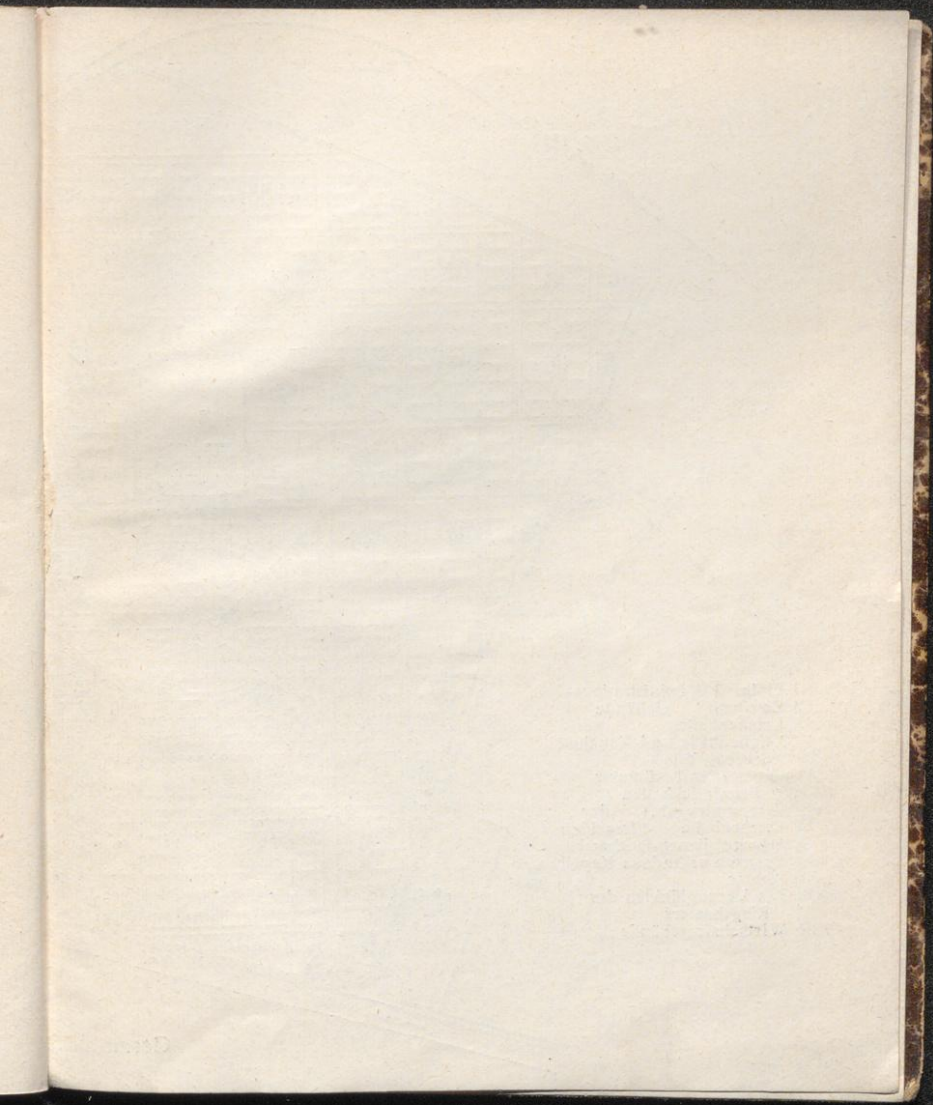

Zentral-Friedhof der Stadt Wien.

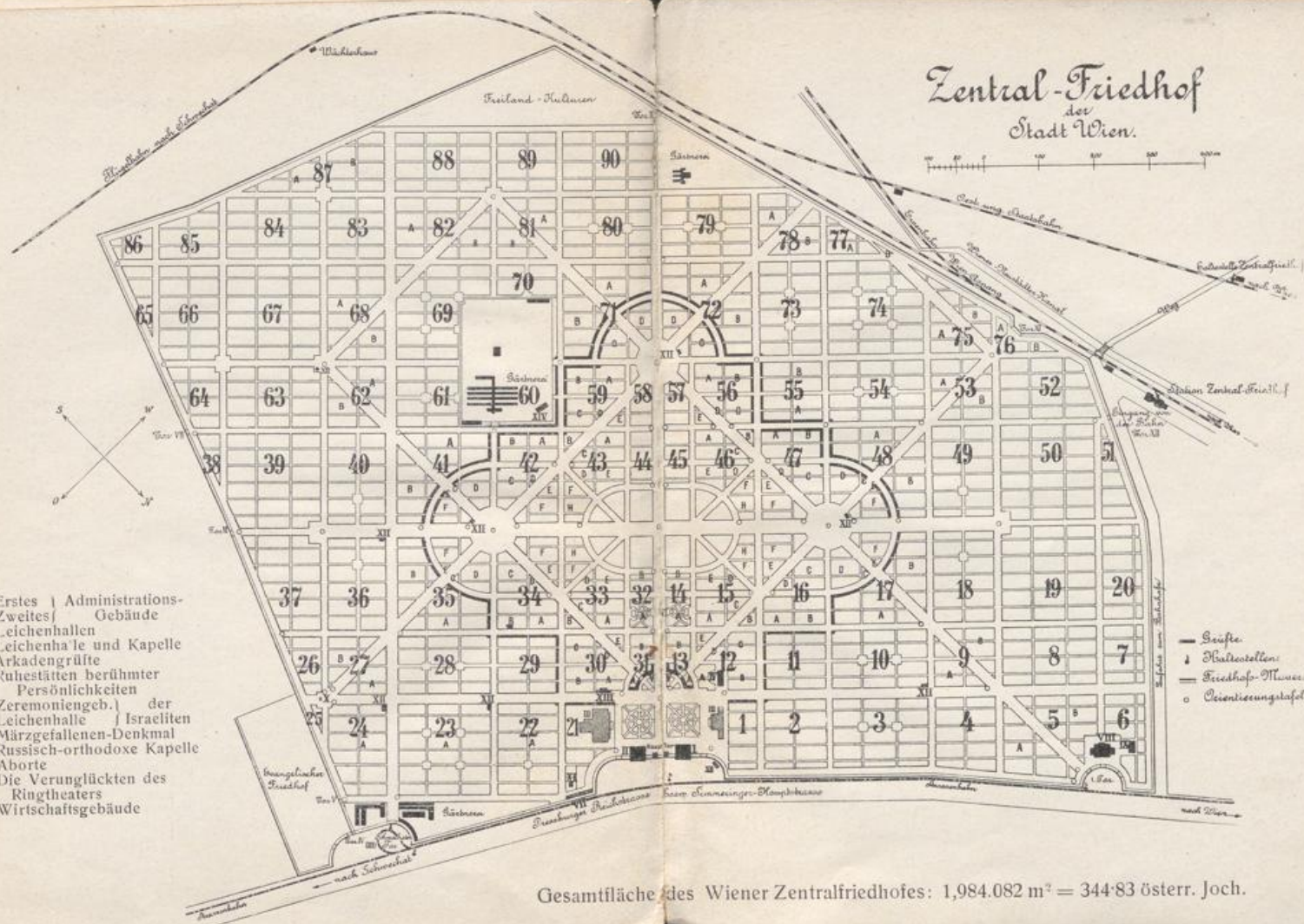
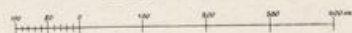

- I Erstes Administrations-Gebäude
- II Zweites Administrations-Gebäude
- III Leichenhallen
- IV Leichenhalle und Kapelle
- V Arkadengräfte
- VI Ruhestätten berühmter Persönlichkeiten
- VII Zeremonieng. der
- VIII Zeremonieng. der
- IX Leichenhalle Isracliten
- X Märzgefallenen-Denkmal
- XI Russisch-orthodoxe Kapelle
- XII Aborte
- XIII Die Verunglückten des Ringtheaters
- XIV Wirtschaftsgebäude

- Gräber
- ⌋ Katakomben
- Friedhof-Mauer
- o Beerdigungslafeln

Gesamtfläche des Wiener Zentralfriedhofes: 1,984.082 m² = 344.83 österr. Joch.

