

Verzeichnis der Häuser und ihrer Besitzer.

Zur gefälligen Beachtung! Häuser mit zwei oder mehr Fronten kommen nur einmal vor, und zwar dort, wo sich der Eingang, respektive der Haupteingang des Hauses befindet. Sollte also ein Haus mit mehreren Fronten in einer Straße nicht vorkommen, so ist dasselbe in einer der anderen Straßen zu suchen, in welcher die Häuserfronten gelegen sind.

Die fehlenden Orientierungs-Nummern in den Straßen entfallen entweder auf solche Häuser, deren Eingänge sich in anderen Straßen befinden, oder sie bestehen überhaupt noch nicht.

Bei Häusern, die noch keine Orientierungs-Nummer verliehen erhielten, ist die jeweilige Grundbuchs-Einlage-Nummer, beziehungsweise die Konskriptions-Nummer angegeben.

Abkürzungen: Mitb. = Mitbesitzer.

Orientierungs- Nummer	Gasse, Straße, Platz, wo sich der Eingang des Hauses befindet	Eigentümer
1	Aufmarschstraße	Pauline Marschner
3	Beingasse	Matthäus Schneider
4	"	Mathilde Braun und Mitb.
6	"	Rudolf und Hermine Burschik
7, 9	"	K. k. Ärar
8	"	Hütteldorfer Bierbrauerei-Aktien-Gesellschaft
10	"	Moritz Willisch
15	"	Betty Freiin von Schönfeld
16, 18, 20	"	Karl Lubber
17	"	Karl Keßler

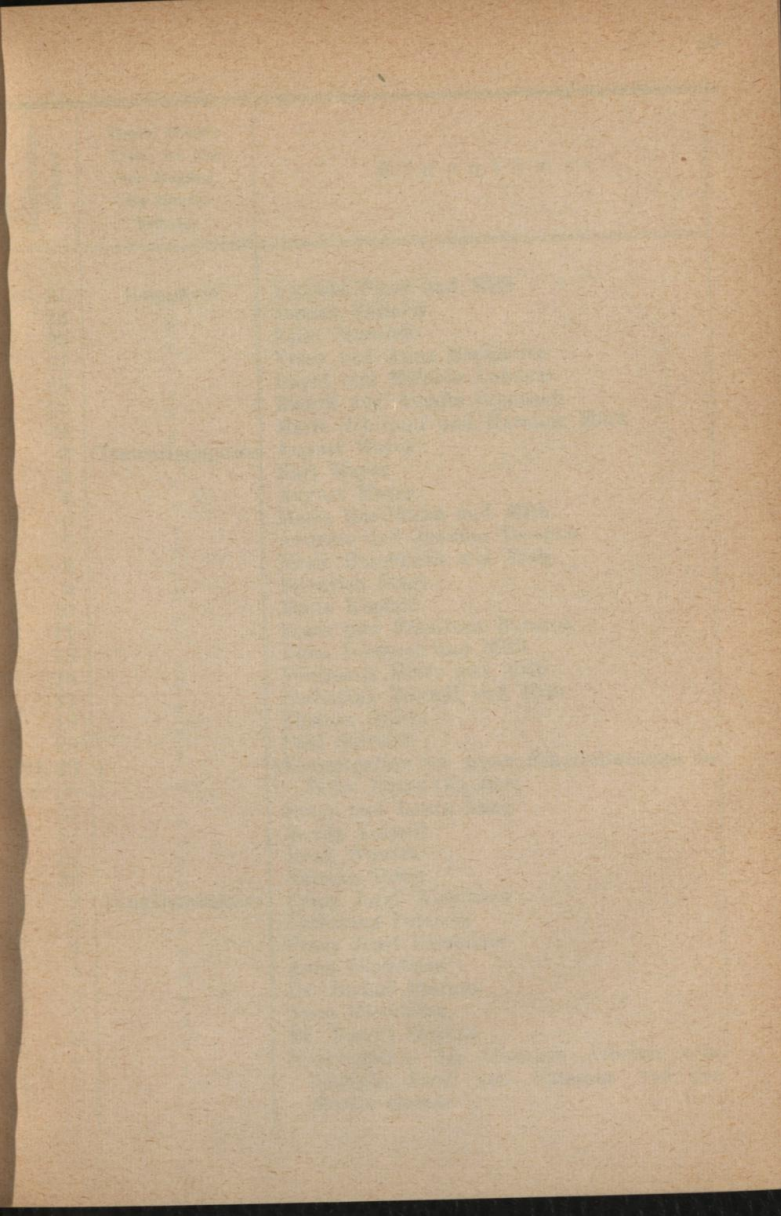

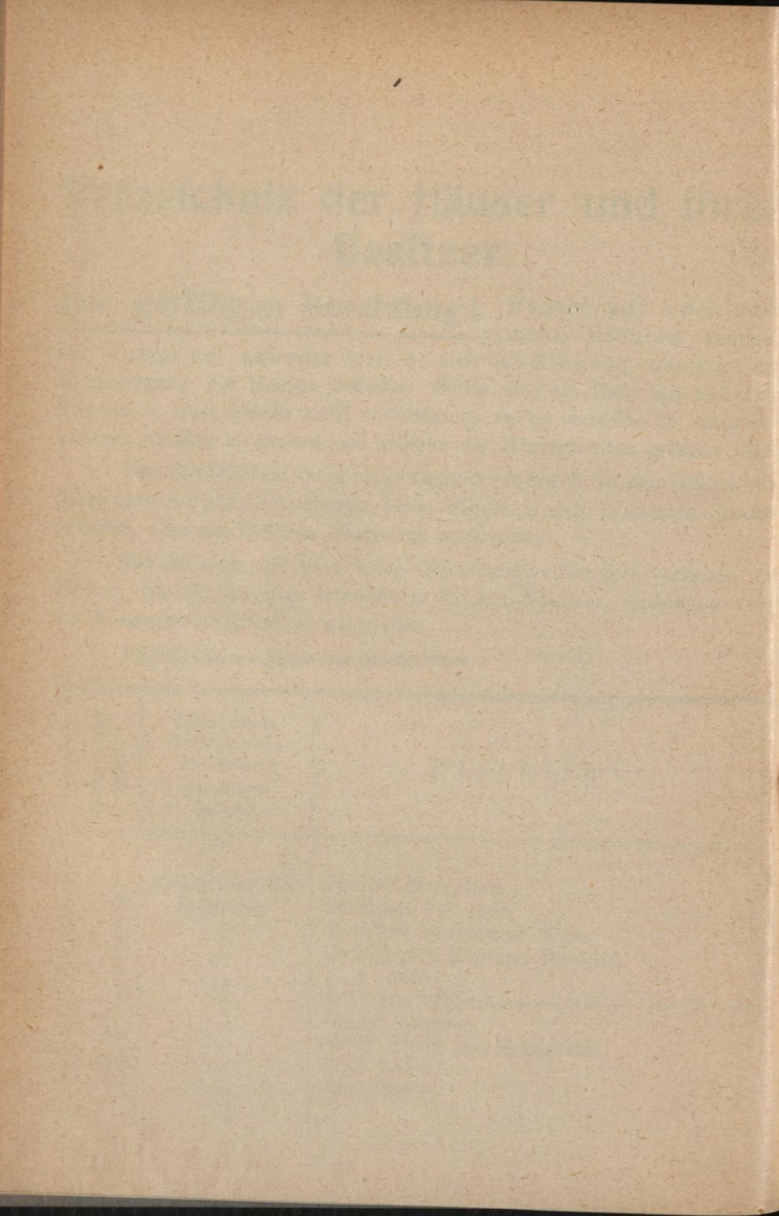

Orientierungs- Nummer	Gasse, Straße, Platz, wo sich der Eingang des Hauses befindet	Eigentümer
19, 21	Beingasse	Leopold Fürst und Mitb.
22	"	Johann Zelinka
23	"	Elise Nowaček
27	"	Franz und Anna Benkhofer
28	"	David und Melanie Landeis
33	"	Rudolf und Amalie Schönach
34	"	Marie Schrimpf und Hermine Mück
2	Clementinengasse	August Mayer
3	"	Karl Mayer
4	"	August Mayer
6	"	Marie Ruschitzka und Mitb.
7	"	Andreas und Josefina Taschler
8	"	Marie Ruschitzka und Mitb.
9	"	Friedrich Stagl
10	"	Marie Kaplan
11	"	Franz und Franziska Bubacek
13	"	Anna Leithner und Mitb.
15	"	Ferdinand Hofer und Mitb.
17	"	Katharina Breindl und Mitb.
18	"	Therese Quirin
20	"	Paul Samietz
21, 23	}	{ Kongregation der armen Schulschwestern de
u. 25		
24	"	Franz und Laura Lang
26	"	Moritz Korwill
27	"	Josef Wünsch
28	"	Kalman Tafler
2	Dingelstedtgasse	Franz Josef Kirnbauer
3	"	Katharina Petricek
4	"	Franz Josef Kirnbauer
5	"	Anna Glombitza
6	"	Dr. Rudolf Sturany
7	"	Anna Glombitza
8	"	Dr. Rudolf Sturany
9	"	Kongregation der frommen Arbeiter vom heiligen Josef von Calasanz von der Mutter Gottes

Orientierungs- Nummer	Gasse, Straße, Platz, wo sich der Eingang des Hauses befindet	E i g e n t ü m e r
11	Dingelstedtgasse	Betty Karesch und Mitb.
12	"	Johann Hostasch jun. und Mitb.
14	"	Johann Tauber und Mitb.
15	"	Wilhelmine Kunert und Mitb.
17	"	Edmund Hatzinger
19	"	Ferdinand Böhm jun.
20	"	Franz Bernard
24	"	Georg Powlas
2	Felberstraße	Kommission für Verkehrsanlagen in Wien
18	"	Anton Wessely und Mitb.
20	"	Adolf und Karoline Lauda
22	"	Emil und Berta König
24, 26, 28	"	Johann und Barbara Sturany
32	"	Heinrich und Sophie Stary
1	Friedrichsplatz	Gemeinde Wien (Amtshaus)
2	"	Franz Korschil
3	"	Leo, Egon, Irma, Luise, Hermann und Martha Feigl
4, 5	"	Gemeinde Wien
2	Friegasse	Juliana Plann und Aloisia Kurz
4, 6, 8	"	Kongregation der armen Schulschwestern de Notre Dame
5	"	Krankenverein „zur heiligen Anna“ und Leichenverein „Concordia“
7	"	Edmund Risterer und Mitb.
9	"	Sechshauser Volksküchen-Verein
10	"	Gemeinde Wien
2	Fuchsgasse	Julius Gerstl und Mitb.
3	"	Heinrich und Karl Mayer
4	"	Andreas und Anna Layritz
5	"	Heinrich und Karl Mayer
6	"	Julie Heckmann und Mitb.
1	Fünfhausgasse	Anton und Marie Schramm
2	"	Karl Blaimschein
3	"	Turnverein Sechshaus
4	"	Leopold und Marie Rankl

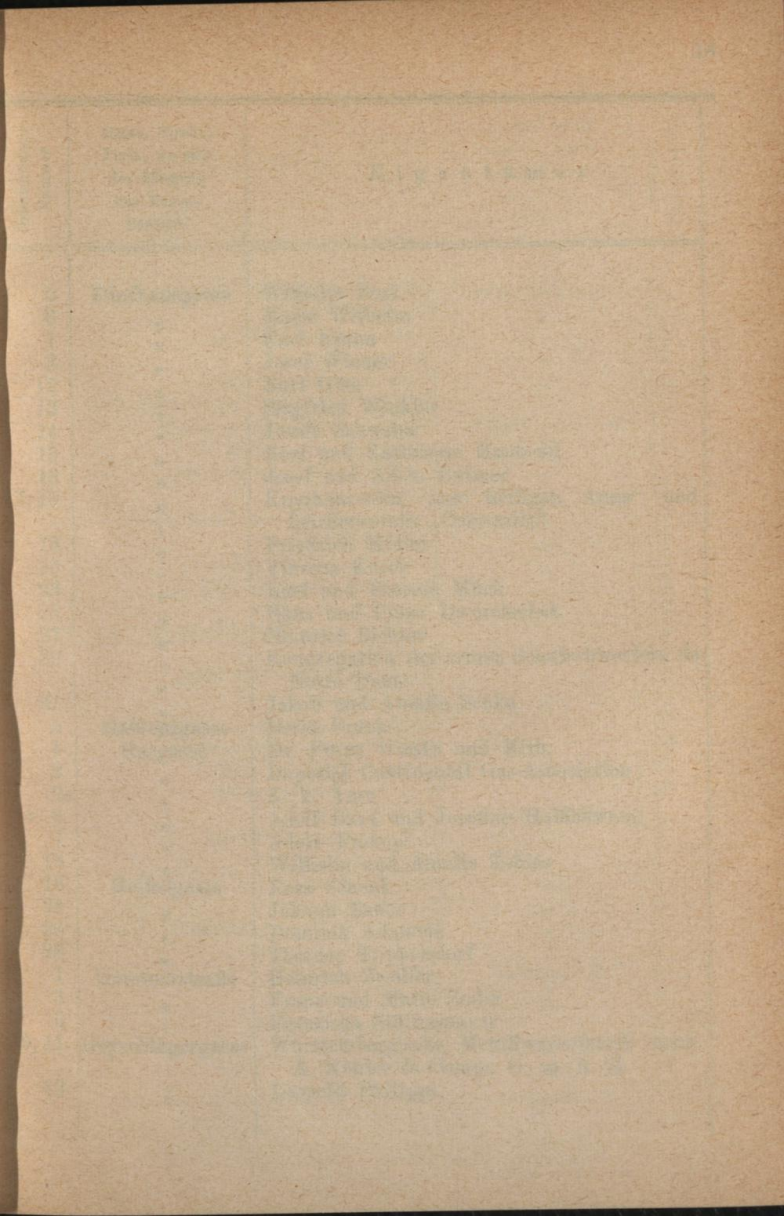

Faint, illegible text, possibly bleed-through from the reverse side of the page. The text is arranged in several paragraphs and is too light to transcribe accurately.

Orientierungs- Numer	Gasse, Straße, Platz, wo sich der Eingang des Hauses befindet	Eigentümer
5	Fünfhausgasse	Wilhelm Saxl
6	"	Marie Wilhelm
7	"	Karl Krenn
8	"	Josef Wiener
12	"	Karl Götz
13	"	Siegfried Winkler
14	"	Josefa Schwaha
15	"	Karl und Katharina Hantschl
16	"	Josef und Adele Bulmer
17, 19	"	Krankenverein „zur heiligen Anna“ und Leichenverein „Concordia“
18	"	Friedrich Müller
20	"	Vinzenz Knesl
23	"	Karl und Therese Mück
25	"	Hans und Luise Dworatschek
27	"	Heinrich Richter
29	"	Kongregation der armen Schulschwestern de Notre Dame
31	"	Jakob und Amalie Scuka
5	Gablengasse	Berta Frank
1	Gasgasse	Dr. Franz Wonka und Mitb.
2	"	Imperial Continental Gas-Association
2a	"	K. k. Ärar
4, 6	"	Adolf Baxa und Josefine Haldenwang
7	"	Adele Prokop
13	"	Wilhelm und Amalie Tobias
18	Geibelgasse	Rosa Schenk
24	"	Johann Bauer
26	"	Dominik Adametz
28	"	Theodor Trippelsdorf
1	Gerstnerstraße	Heinrich Zwölfer
3	"	Franz und Marie Zoder
5	"	Franziska Stättermayer
9, 11	Geyschlägergasse	Württembergische Metallwarenfabrik vorm. A. Köhler & Comp., G. m. b. H.
13	"	Leopold Philippi

Orientierungs- Nummer	Gasse, Straße, Platz, wo sich der Eingang des Hauses befindet	E i g e n t ü m e r
14	Geyschlägergasse	Jakob und Therese Blamm
15	"	Henriette Paul
16	"	Paula Luckeneder-Gunz
17	"	Theodor Kern
18 u. 20	"	Paula Luckeneder-Gunz
22	"	Arbeiter-Spar- und Konsum-Verein
1	Goldschlagstraße	Ludwig und Johanna Mayer
2	"	Alois Reinisch und Mitb.
3	"	Georg- und Helene Daumer
8	"	Karl Czeija
10	"	Johann und Aloisia Sachslehrer
12	"	Anton John
19	"	Jakob und Marie Schmidt
20	"	Karl und Albertine Göschka
21	"	Emma v. Hegedüs
22	"	Ludwig, Karl Kreipl-Reichard und Mitb.
23 u. 25	"	Josef Prokop
26	"	Johann Höfinger und Mitb.
27	"	Fritz Halbritter
28	"	Franz und Antonie Lukschanderl
30	"	Betty Freiin v. Schönfeld
32	"	Johanna Freiin v. Gorup
34	"	Marianne Budischowsky
1	Grangasse	Eduard Schneider
2	"	E. S. Rosenthal's Erben
3	"	Eduard Schneider
4	"	Josef Leithner
5	"	Eduard Schneider
6	"	Richard Freiherr Drasche v. Wartinberg
8	"	Josef und Anton Böck
4, 6	Grenzgasse	Jonas Königstein
8	"	Thomas Zronek
12, 14, } 16 u. 18 }	"	Dr. Ludwig Würffel
20	"	Josef Donner und Mitb.
2, 4, 6, } 8, 10, 12 }	Hackengasse	Frommer & Schubert

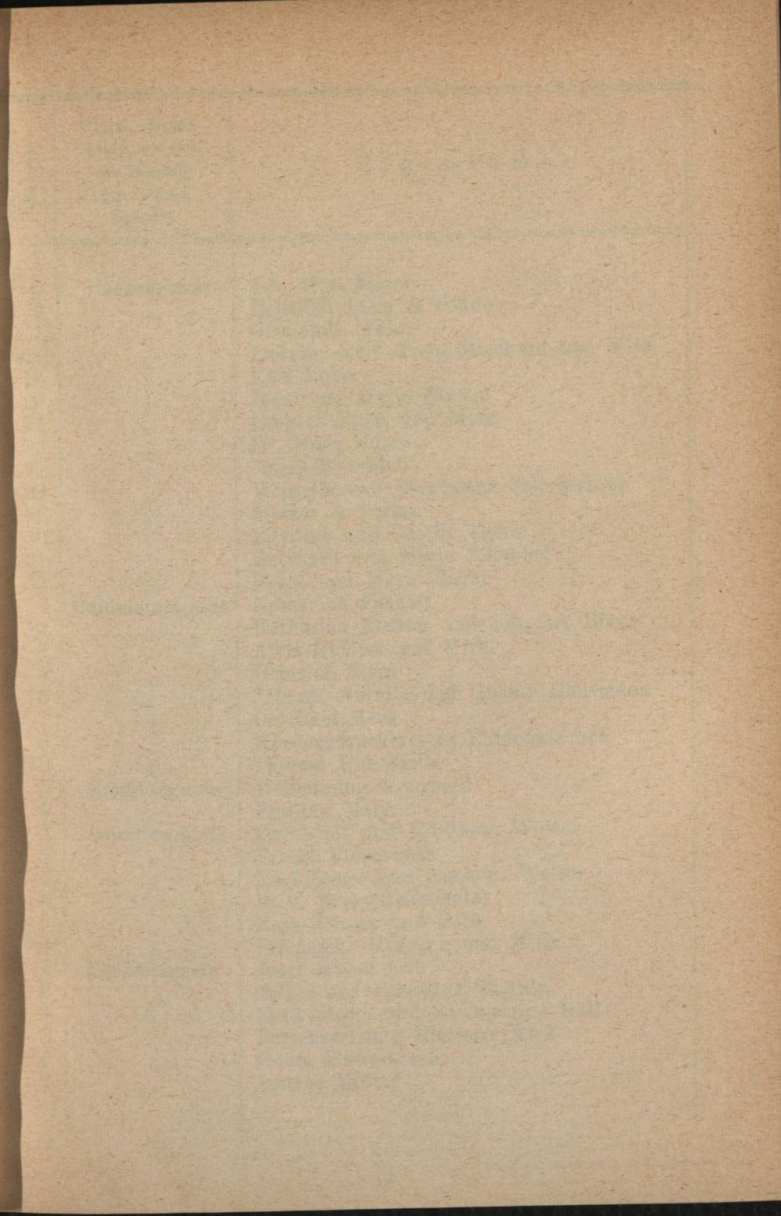

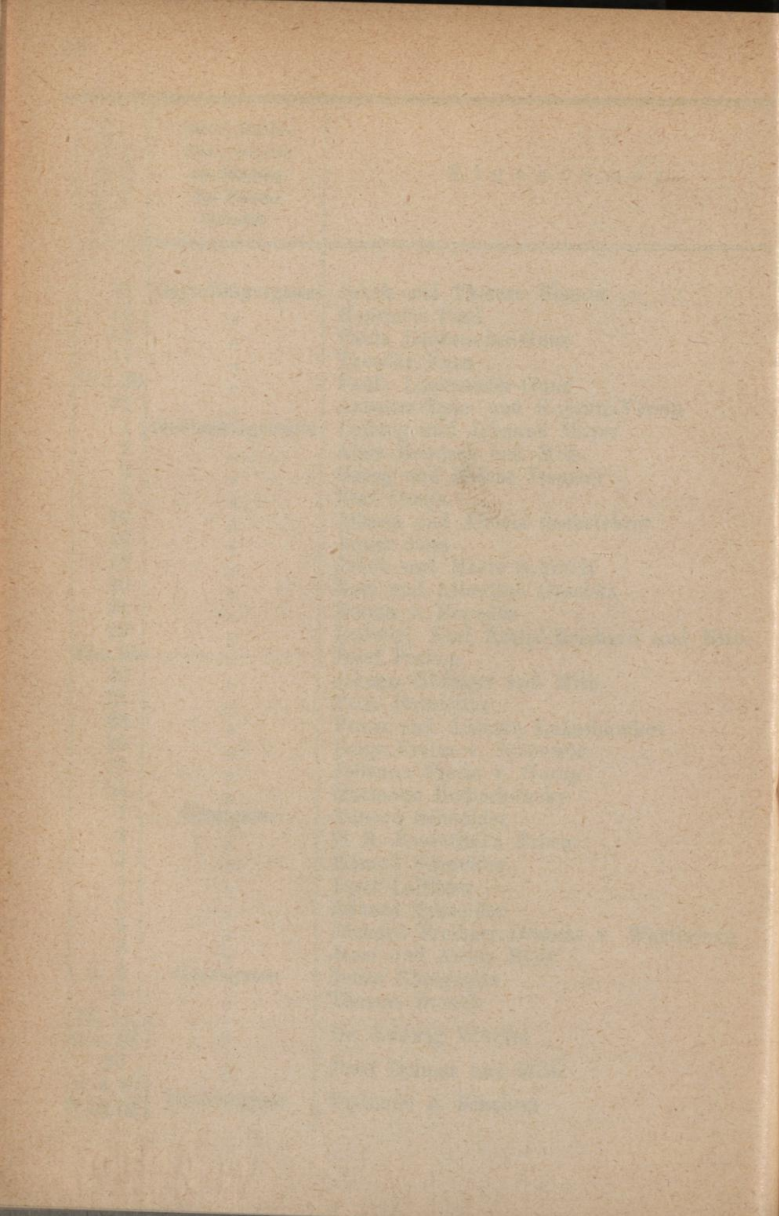

Orientierungs- Nummer	Gasse, Straße, Platz, wo sich der Eingang des Hauses befindet	Eigentümer
5	Hackengasse	Joh. Otto Mayer
7, 9	"	Heinrich Lang & Söhne
11 u. 13	"	Gemeinde Wien
16 u. 18	"	Ludwig, Karl Kreipl-Reichard und Mitb.
19	"	Karl Lubner
20	"	Josef und Marie Binder
21	"	Leopold Fürst und Mitb.
22	"	Dr. Hans Kuzel
27	"	Jakob Friedrich
28	"	Wilhelm und Magdalena Schoderböck
29	"	Steiner & Pollak
30	"	Egydius und Cäcilie Klenz
31	"	Gottfried und Marie Schnabel
33	"	Franz und Marie Bayer
1	Haidmannsgasse	Katharina Fackler
2	"	Katharina Rustler und Johanna Bibus
3	"	Alois Richter und Mitb.
4	"	Heinrich Stagl
6	"	Johann, Aurelia und Gustav Hausmann
7	"	Dr. Paul Beck
9	"	Missionsdruckerei in Kaldenkirchen
10	"	Therese Holzwarth
3	Hanglößgasse	Wilhelmine Grünwald
4	"	Emilian Maly
1	Henriettenplatz	Dr. Adolf und Elisabeth Walter
2	"	Ernest Froschauer
3	"	Karl Rauer und Anna v. Walter
6	"	K. k. Ärar (Realschule)
7	"	Rosa Schenk und Mitb.
8	"	Friederike Ullmann und Mitb.
1	Herklotzgasse	Josef Huber
3	"	Julius und Ernestine Skornia
4	"	Emil Strom und Alexandrine Kall
5	"	Ferdinand und Eleonore Rieß
6	"	Franz Wawrik sen.
7	"	Justine Müller

Orientierungs- Nummer	Gasse, Straße, Platz, wo sich der Eingang des Hauses befindet	Eigentümer
9	Herklotzgasse	Josef und Sophie Ploil
10	"	Bernhard Weiner
11 u. 12	"	Heinrich und Marie Pell
13	"	Franz und Henriette Hack
14	"	Werkgenossenschaft der Tischler Wiens
16	"	Ludwig Stark
17	"	Karl Fuchs
18	"	Ignaz Heilegger und Mitb.
19	"	Katharina Lopaur
20	"	Juliana Niel
21	"	Verein zur Ausspeisung armer israelit. Schulkinder des XII, XIII, XIV u. XV. Bez.
22	"	Henriette Hack
23	"	Hermine und Berthold Strahl
24	"	Juliana Honek
25	"	Heinrich und Marie Daxpointner
26	"	Edmund Risterer und Mitb.
28	"	Heinrich Perna und Mitb.
30	"	Marie Lehner, Jakob Lang und Mitb.
31	"	I. n.-ö. Arbeiter-Konsum-Verein zu Fünfhaus
32	"	Rafaela Kienzl und Mitb.
33	"	Jakob und Charlotte Duschinsky
29	Hütteldorferstraße	Rudolf Wieser und Mitb.
31	"	Franz Neuner und Mitb.
33 u. 35	"	Josef Dobrowolsky
1	Idagasse	Josef Hock
3	"	Adolf Stockner
4	"	Kongregation d. barmh. Schwestern (Kloster)
5	"	Dr. Franz Xav. und Charlotte Putz-Chrost
6	"	Kongregation d. barmh. Schwestern (Kloster)
7	"	Franziska Pistl
8	"	„Calasantinum“ (Lehrlings-Asyl)
9	"	Heinrich und Anna Höllwarth
10	"	Kirche
11	"	Großmann & Co.
3	Karmeliterhofg.	Julius Anstos

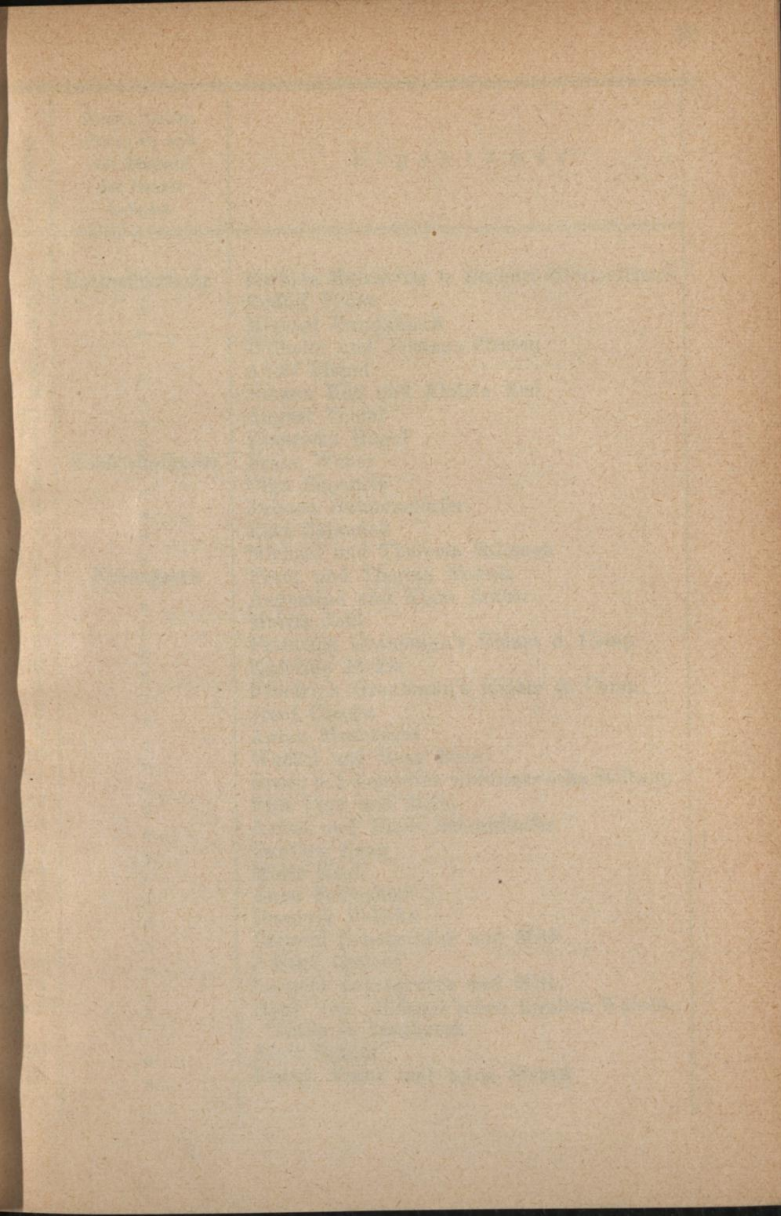

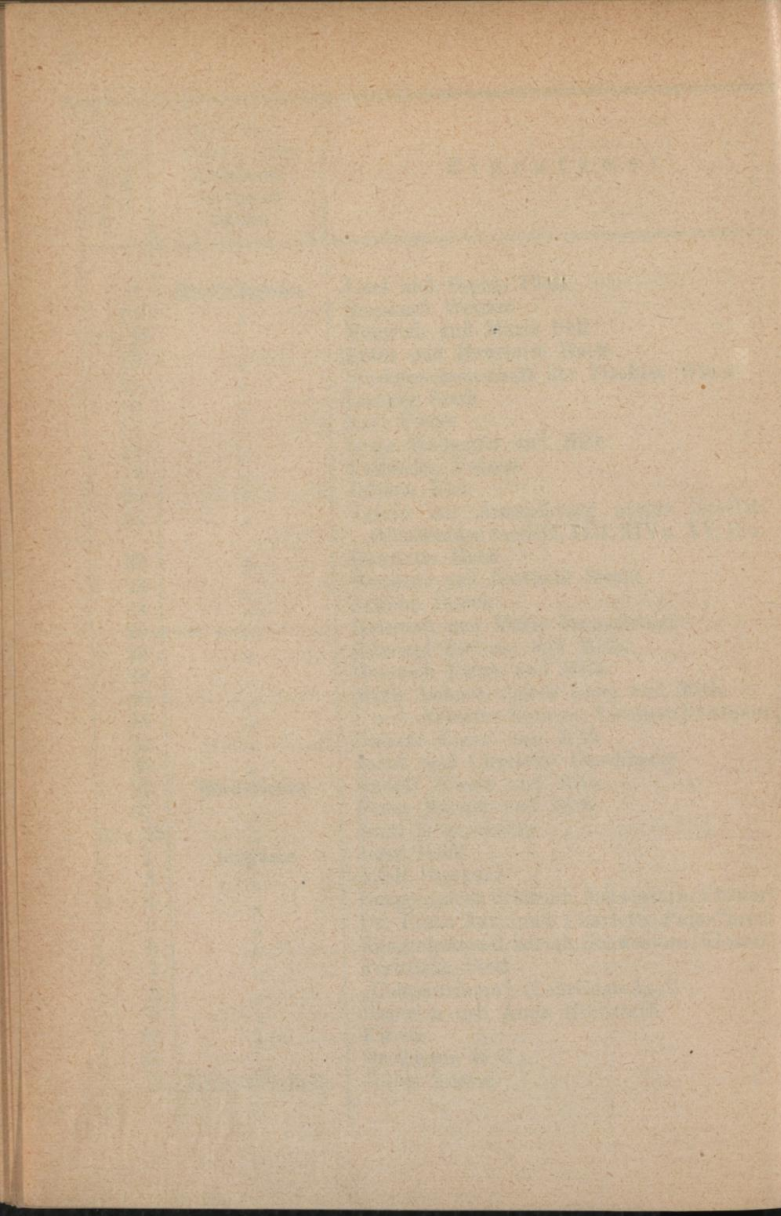

Orientierungs- Nummer	Gasse, Straße, Platz, wo sich der Eingang des Hauses befindet	E i g e n t ü m e r
4	Karmeliterhofg.	Barbara Matznetter u. Barbara Himmelbauer
5	"	Rudolf Feßler
6	"	Michael Damjanisch
7	"	Wilhelm und Johanna Straten
8	"	Adolf Flegel
9	"	Johann Koß und Aloisia Ruß
10	"	August Teufel
11	"	Franziska Hügel
4	Kohlenhofgasse	Franz Weber
5	"	Olga Supancič
6	"	Juliana Gaunersdorfer
7	"	Karl Zalaudek
8	"	Michael und Theresia Salomon
1	Kranzgasse	Franz und Therese Nowak
2	"	Augustine und Klara Rotter
4	"	Moritz Jokl
5	"	Friedrich Graumann's Eidam & Comp.
6	"	Karoline Jäckle
7	"	Friedrich Graumann's Eidam & Comp.
8	"	Josef Czecha
9	"	Anton Mosburger
10	"	Wenzel und Rosa Beer
11	"	Georg u. Leopoldine Gubinger'sche Stiftung
12	"	Ella Fion und Mitb.
13	"	Anton und Marié Schmalhofer
14	"	Barbara Lang
15	"	Marie Kral
18	"	Anna Schlechter
20	"	Dominik Polivka
22	"	Leopold Zehetgruber und Mitb.
23	"	Johann Gruber
24	"	Leopold Zehetgruber und Mitb.
25 u. 27	"	Hans von Sieberer'scher Knaben-Waisen- fonds in Innsbruck
26	"	Alois Schütz
28	"	Fanny, Franz und Anna Strnad

Orientierungs- Nummer	Gasse, Straße, Platz, wo sich der Eingang des Hauses befindet	E i g e n t ü m e r
29 u. 31 1	Kranzgasse Langauergasse	Leopoldine Pfann K. k. Eisenbahn-Ärar (k. k. Staatsbahn- Direktion)
4 2, 4	Leydoltgasse Lichtgasse	Emanuel und Katharina Fischmann Ignaz Sonnenfeld
6	"	Josef Jandl
8	"	Eduard Strasser
10	"	Johann Matzka
12	"	Josef Meißner und Mitb.
1	Löhrgasse	Dominik und Anna Danzinger
2	"	Anna Gabriel
3	"	Leopold Rohrböck und Mitb.
4	"	Wilhelm und Rosa Glaser
5	"	Louis Rothe
6	"	Stephan Wazula
7	"	Johann und Rosa Pollierer
9	"	Franz und Eva Grötzer
11	"	Marie Eschenbacher
13	"	Karl und Albertine Göschka
14	"	Jakob Teufel
15	"	Helene Hula
16	"	Karl Horak sen.
17	"	Jakob Winkler
18	"	Franz und Karoline Helmer
19	"	Peter und Rosalia Modler
20	"	Wenzel und Antonie Borzik
21	"	Anton Kuplinger
22	"	Johann Michael Rüscher
23	"	Josef Thiel
26, 28	"	Albert Schuhmann
1 u. 1 a	Märzstraße	Anna Wimberger
4	"	Georg und Hermine Bäßler
5	"	Hermine Gabriel
6, 8	"	Albert Schuhmann (Zirkus)
7	"	Katharina Rost
9	"	Dominik Volk

1870
1871
1872
1873
1874

1875
1876
1877
1878
1879
1880
1881
1882
1883
1884
1885
1886
1887
1888
1889
1890
1891
1892
1893
1894
1895
1896
1897
1898
1899
1900
1901
1902
1903
1904
1905
1906
1907
1908
1909
1910
1911
1912
1913
1914
1915
1916
1917
1918
1919
1920
1921
1922
1923
1924
1925
1926
1927
1928
1929
1930
1931
1932
1933
1934
1935
1936
1937
1938
1939
1940
1941
1942
1943
1944
1945
1946
1947
1948
1949
1950
1951
1952
1953
1954
1955
1956
1957
1958
1959
1960
1961
1962
1963
1964
1965
1966
1967
1968
1969
1970
1971
1972
1973
1974
1975
1976
1977
1978
1979
1980
1981
1982
1983
1984
1985
1986
1987
1988
1989
1990
1991
1992
1993
1994
1995
1996
1997
1998
1999
2000
2001
2002
2003
2004
2005
2006
2007
2008
2009
2010
2011
2012
2013
2014
2015
2016
2017
2018
2019
2020
2021
2022
2023
2024
2025
2026
2027
2028
2029
2030
2031
2032
2033
2034
2035
2036
2037
2038
2039
2040
2041
2042
2043
2044
2045
2046
2047
2048
2049
2050
2051
2052
2053
2054
2055
2056
2057
2058
2059
2060
2061
2062
2063
2064
2065
2066
2067
2068
2069
2070
2071
2072
2073
2074
2075
2076
2077
2078
2079
2080
2081
2082
2083
2084
2085
2086
2087
2088
2089
2090
2091
2092
2093
2094
2095
2096
2097
2098
2099
2100

1870
1871
1872
1873
1874
1875
1876
1877
1878
1879
1880
1881
1882
1883
1884
1885
1886
1887
1888
1889
1890
1891
1892
1893
1894
1895
1896
1897
1898
1899
1900
1901
1902
1903
1904
1905
1906
1907
1908
1909
1910
1911
1912
1913
1914
1915
1916
1917
1918
1919
1920
1921
1922
1923
1924
1925
1926
1927
1928
1929
1930
1931
1932
1933
1934
1935
1936
1937
1938
1939
1940
1941
1942
1943
1944
1945
1946
1947
1948
1949
1950
1951
1952
1953
1954
1955
1956
1957
1958
1959
1960
1961
1962
1963
1964
1965
1966
1967
1968
1969
1970
1971
1972
1973
1974
1975
1976
1977
1978
1979
1980
1981
1982
1983
1984
1985
1986
1987
1988
1989
1990
1991
1992
1993
1994
1995
1996
1997
1998
1999
2000
2001
2002
2003
2004
2005
2006
2007
2008
2009
2010
2011
2012
2013
2014
2015
2016
2017
2018
2019
2020
2021
2022
2023
2024
2025
2026
2027
2028
2029
2030
2031
2032
2033
2034
2035
2036
2037
2038
2039
2040
2041
2042
2043
2044
2045
2046
2047
2048
2049
2050
2051
2052
2053
2054
2055
2056
2057
2058
2059
2060
2061
2062
2063
2064
2065
2066
2067
2068
2069
2070
2071
2072
2073
2074
2075
2076
2077
2078
2079
2080
2081
2082
2083
2084
2085
2086
2087
2088
2089
2090
2091
2092
2093
2094
2095
2096
2097
2098
2099
2100

1870
1871
1872
1873
1874

1875
1876
1877
1878
1879

1880
1881
1882
1883
1884

1885
1886
1887
1888
1889

1890
1891
1892
1893
1894

1870
1871
1872
1873
1874
1875
1876
1877
1878
1879
1880
1881
1882
1883
1884
1885
1886
1887
1888
1889
1890
1891
1892
1893
1894

Orientierungs- Nummer	Gasse, Straße, Platz, wo sich der Eingang des Hauses befindet	E i g e n t ü m e r
11	Märzstraße	Florian und Katharina Lechner
17	"	Karl Bosch jun.
19	"	Johann Dohnal
21	"	Marie Eschenbacher
22	"	Wilhelm Lovrek
23	"	Franz Rund
24	"	Johann Kubat
25	"	Marie Firmgeist
26	"	Wilhelm und Magdalena Schoderböck
28	"	Rudolf Federa
29	"	Dr. Josef und Marie Kießling
30	"	Hubert Petzler
32	"	Wenzel Mraz und Mitb.
34	"	Rudolf Schmutzer
36	"	Karl Bauer und Mitb.
38	"	Jgnaz und Cäcilie Jackl
1	Mariahilfergürtel	Heinrich und Rosalia Stagl
3	"	Josef Huber
5	"	Heinrich, Franz und Marie Swoboda
7	"	Johann Hofer und Mitb.
11	"	Karl Lintner und Mitb.
15	"	Rudolf Vidoni
19	"	Adolf und Marie Haberl
21	"	Karoline Hahn
23, 25, 27	"	Rosalia Stagl und Mitb.
29	"	Karl Jankowsky
31	"	Franz Wawrik sen. und Mitb.
33	"	Ludwig Resch
35	"	Josef Wiener und Mitb.
37	"	Johanna Luber
41	"	Elisabeth Eberle
129	Mariahilferstraße	Karl Jankowsky
131	"	Leopoldine Edle v. Gahl
133	"	Jakob Gerlach jun. und Mitb.
135	"	Rosalia Pfannl
137	"	Edmund und Franz Pfannl

Orientierungs- Nummer	Gasse, Straße, Platz, wo sich der Eingang des Hauses befindet	Eigentümer
138	Mariahilferstraße	Heinrich und Karl Mayer
139	"	Jakob Gerlach und Marianne Beschorner
140	"	Franz Schwayer und Mitb.
141	"	Anton Waldmann
142	"	Heinrich Zwölfer
143	"	Karl Schreiner und Mitb.
144	"	Julius Zwölfer
145	"	Johanna Wunderer
147	"	Gisela Schieferl
148	"	Josef Schaudy und Mitb.
150	"	Vorschubkasse Fünfhaus
152	"	Franz, Alois Brauneis und Cäcilie Zahradnik
153	"	Katharina Edle von Posch
155	"	Adelheid Meyr
156, 158	"	Hermann Holzwarth
157	"	Philipp und Leopoldine Schleidt
159	"	Rudolf Lechner und Mitb.
161	"	Kalman Tafler
162	"	Sophie Zell
164	"	Barbara Matznetter u. Barbara Himmelbauer
166	"	Anna Rheinhardt und Mitb.
167	"	Ludwig und Barbara Obermayer
168	"	Karl Schmidt und Mitb.
170	"	Karl Buxbaum
171	"	Karl und Therese Ensthaller
173, 175	"	Dr. Ludwig und August Würffel
176	"	Johann Zellhofer
177	"	Samuel und Helene Goldstein
181	"	Helene Mlinarich
183	"	Othmar Pfann und Mitb.
185	"	Fritz Pringsheim
2	Maria vom Siege	Marie Hofbauer
3	"	Pfarr
6 u. 7	"	Johann und Barbara Sturany
8	"	Johann Sturany
12	Moeringgasse	Hermine Thiel

1870
1871
1872
1873
1874

1875

1876

1877

1878

1879

1880

1881

1882

1883

1884

1885

1886

1887

1888

1889

1890

1891

1892

1893

1894

1895

Orientierungs- Nummer	Gasse, Straße, Platz, wo sich der Eingang des Hauses befindet	E i g e n t ü m e r
14	Moeringgasse	Württembergische Metallwarenfabrik vorm. A. Köhler & Comp.
16 u. 18	"	Leopold Philippi
20	"	Rast & Gasser
3	Neubaugürtel	Wilhelm und Rosa Glaser
5	"	Marie Garkisch
7 u. 9	"	Hermine Echinger
15	"	Karl Horak
17	"	Franz und Karoline Helmer
19	"	Ferdinand und Johanna Heidrich
21	"	Anna Wimberger
23	"	Adolf und Antonie Büchl
23a	"	Josef König
29	"	Gustav und Paula Macht
31	"	Karl und Berta Schuster
33	"	Heinrich und Rosalia Stagl
35	"	Franz und Theresé Tomschik
37	"	Eva Gastgeb
39	"	Karl Hallmann
41	"	Johann Türl
43	"	Wilhelm Surer
45	"	Josef Bürger und Mitb.
47	"	Marie Kutschera und Mitb.
3	Oesterleingasse	Norbert Retzl
4	"	Katharina Holzapfel und Mitb.
5	"	Anna Hanschk
6	"	Karoline Prohaska
7	"	Marie, Karoline Würffel und Mitb.
8	"	Karl und Josef Slawik
9	"	Barbara Müller und Mitb.
10	"	Johann und Josefa Wührer
11	"	Marie und Karoline Würffel
12	"	Johann Pecha
13	"	Marie, Karoline Würffel und Mitb.
14	"	Leopoldine Neumann
3	Palmgasse	Hermine Echinger

Orientierungs- Nummer	Gasse, Straße, Platz, wo sich der Eingang des Hauses befindet	Eigentümer
4	Palmgasse	Franz Wawrik sen. und Mitb.
6	"	Aloisia, Marie Leeb und Mitb.
8	"	Amalie Ducke und Mitb.
10	"	Dr. Josef Mattis
1	Pelzgasse	Augustin Wiesinger und Mitb.
2	"	Dr. Rudolf Kraus
3	"	Ludwig, Karl Kreipl-Reichard und Mitb.
4	"	Karl und Hedwig Mayer
5	"	Josef und Anna Bischof
6	"	Mathilde Trawnicek
7	"	Florian und Katharina Lechner
8	"	Wilhelmine Helmreich
9	"	Alois und Marie Gschwendner
10	"	Klara Kiffe
12	"	Marie Augenthaler
13	"	Wenzel und Eleonore Pascher
15	"	Franziska Hietz und Mitb.
16	"	Max Blau und Mitb.
17	"	St. Method-Verein
18	"	Emil Winkler
19	"	Jakob Scherber
20	"	Max Gerstle & Cie.
22	"	Anton Kuplinger und Mitb.
2	Pouthongasse	Vinzenz Doležal
4	"	Hermine Thiel
6 u. 8	"	Johanna Ebstein
10 u. 12	"	Stephanie Clauser
16	"	Kongregation der Missionspriester vom heiligen Vinzenz
18	"	Kongregation d. barmh. Schwestern (Kloster)
20	"	St. Anton-Asyl (Kloster)
1	Reithofferplatz	Josef und Leonore Löwy
2, 3	"	Gemeinde Wien (Volksbad)
4	"	Gemeinde Wien
5	"	Marianne Budischowsky
7	"	Stephanie Clauser

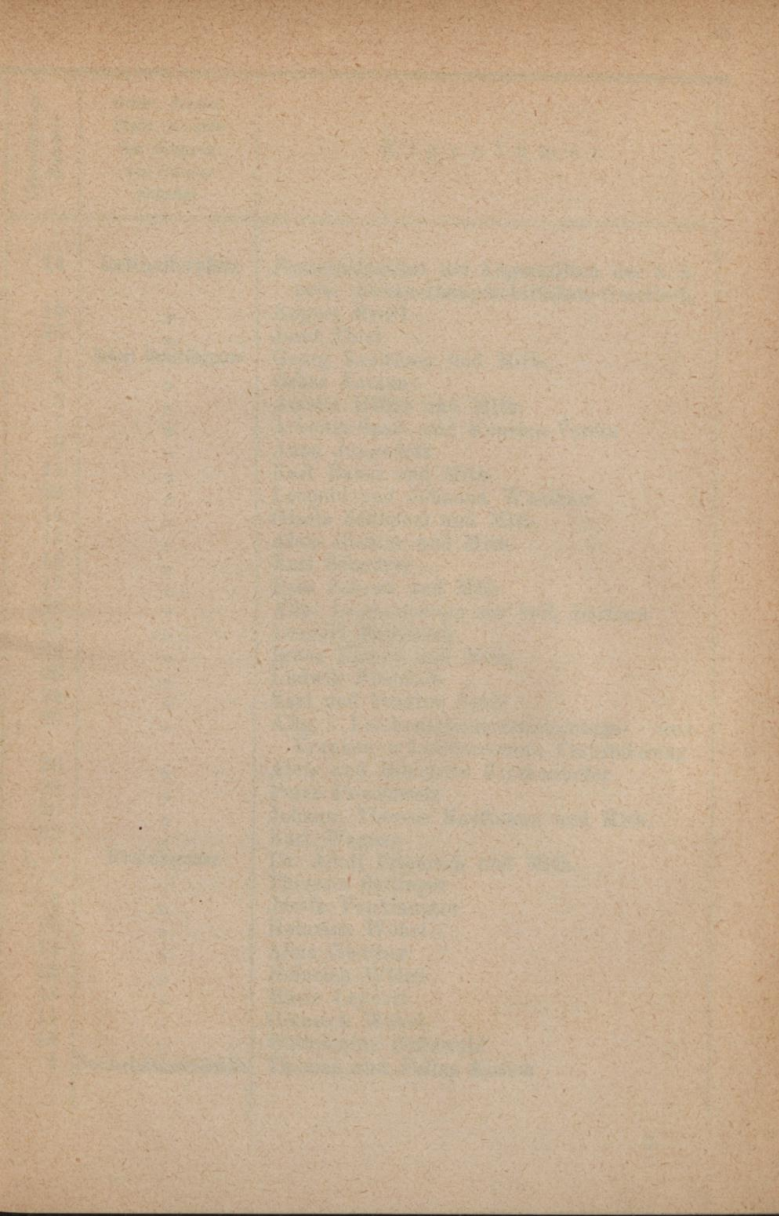

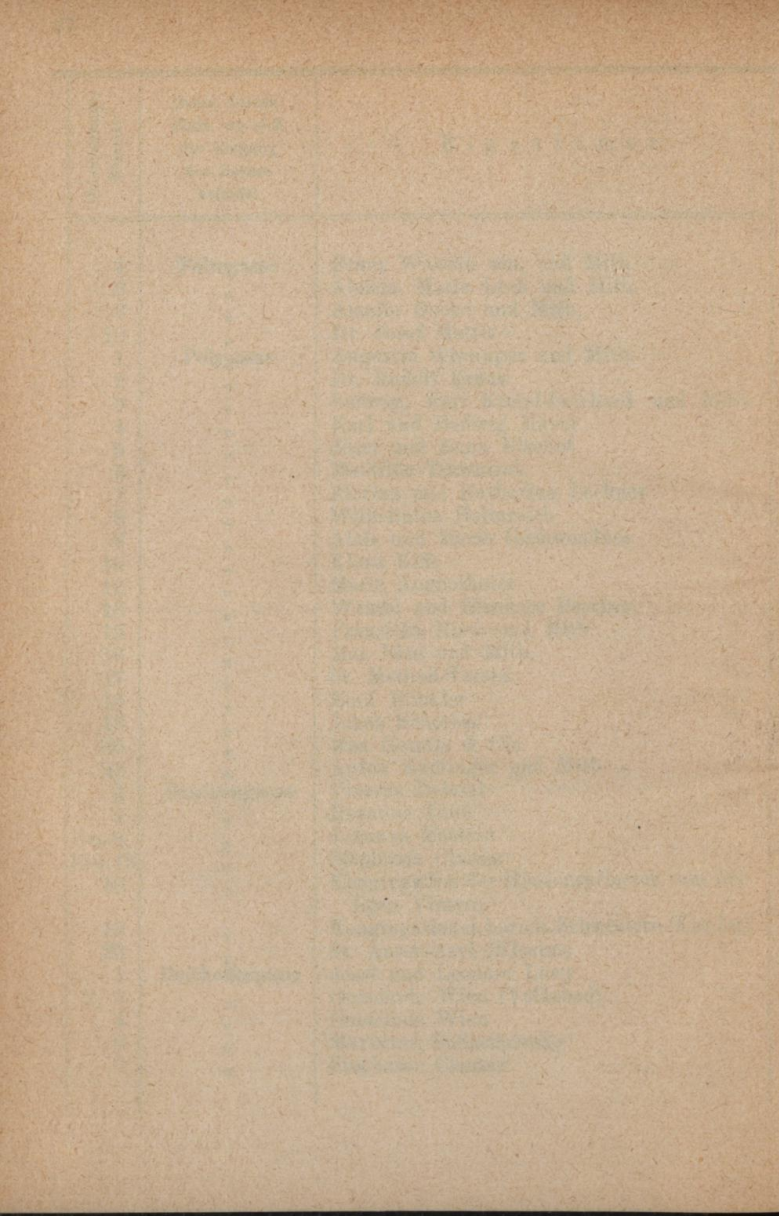

Orientierungs- Nummer	Gasse, Straße, Platz, wo sich der Eingang des Hauses befindet	Eigentümer
14	Reithofferplatz	Pensionsinstitut der Angestellten der k. k. priv. Donau-Dampfschiffahrts-Gesellsch.
15	"	August Bradl
16	"	Josef Thiel
1	Robert Hamerlinggasse	Georg Kreithner und Mitb.
3	"	Oskar Kataun
5	"	Amalie Hilfer und Mitb.
7	"	Arbeiter-Spar- und Konsum-Verein
9	"	Anna Jungwirth
11	"	Karl Rauer und Mitb.
12	"	Leopold und Johanna Wundner
14	"	Gisela Schieferl und Mitb.
15	"	Alois Richter und Mitb.
16	"	Karl Schnürer
17	"	Rosa Schenk und Mitb.
18	"	Allg. Leichenverein zur heil. Barbara
19	"	Leopold Eschlböck
22	"	Ignaz Kunert und Mitb.
23	"	Ludwig Proschek
24	"	Karl und Pauline Seidl
25	"	Allg. Leichenkostenversicherungs- und Kranken- u. Leichenverein, Verbrüderung'
26	"	Alois und Henriette Kirchenhofer
28	"	Peter Proskowetz
30	"	Johann, Therese Kaufmann und Mitb.
32	"	Karl Wagner
1, 3	Rosinagasse	Dr. Adolf Friedrich und Mitb.
5	"	Theresia Seitinger
7	"	Josefa Vonklausner
10	"	Heinrich Wöhrl
11	"	Alois Günther
12	"	Heinrich Wöhrl
13	"	Marie Leydolt
14	"	Heinrich Wöhrl
15	"	Wilhelmine Grünwald
4	Sechshausenstraße	Thomas und Felixa Kozich

Orientierungs- Nummer	Gasse, Straße, Platz, wo sich der Eingang des Hauses befindet	E i g e n t ü m e r
10	Sechshausersstraße	Johann Zillig
12	"	Berta Rodeck
14	"	Josef und Marie Weinheimer
20	"	Josef und Antonie Hausknost
22	"	Leopoldine, Johann Sebastian Mayer und Mitb.
24	"	Heinrich Stagl
26	"	Adolfine Schick und Hans Kraus
28	"	Josef und Aloisia Mantzel
34	"	Hermine Friedmann und Mitb.
36, 38	"	C. E. und Marianne Herzig
4	Sorbaitgasse	Josef Lux und Mitb.
2	Sperrgasse	Rudolf Frantz
3	"	Rudolf Vidoni und Mitb.
4	"	Wenzel und Marie Riemer
5	"	Barbara Bachl und Mitb.
6	"	Edmund und Gustav Winkler
7	"	Luise Eiles und Mitb.
8	"	Gemeinde Wien
9	"	Richard Witzelsberger
10	"	Gemeinde Wien
12	"	Marie Metschl
13	"	Isidor und Julius Gerstl
14	"	Matthias Grünwald
15	"	Leopold Königstein
16	"	Georg Kreithner und Mitb.
17	"	Gemeinde Wien
19	"	Franz und Magdalena Lenz
19a	"	Karl Schuster
21	"	Moritz Karpf und Mitb.
23	"	Franz Kraushofer jun.
25	"	Ignaz Kraus
3	Staglgasse	Johann Reitter
8	"	Karl Baxa und Mitb.
10	"	Josefa Baxa und Mitb.
12	"	Moritz Henninger

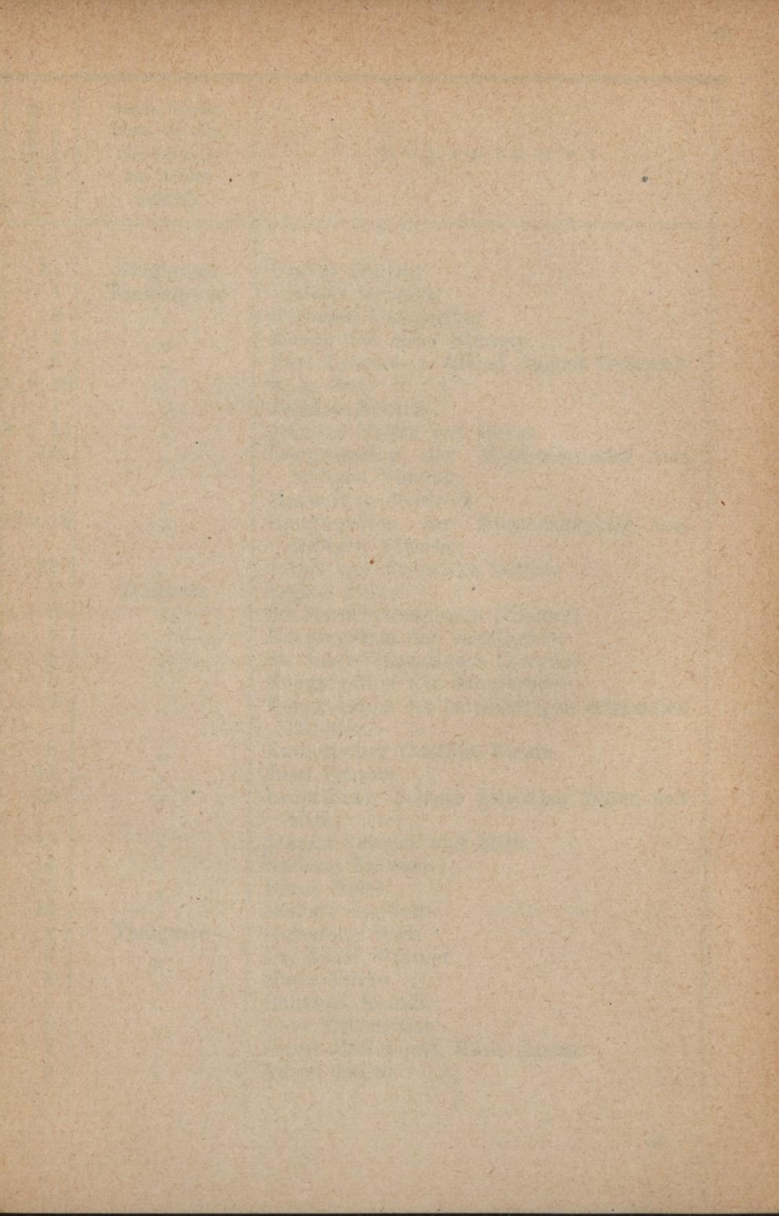

Orientierungs- Nummer	Gasse, Straße, Platz, wo sich der Eingang des Hauses befindet	E i g e n t ü m e r
14	Staglgasse	Natalie Richter
1	Tannengasse	Vinzenz Hebelka
3	"	Hermann Kemperling
4	"	Moritz und Josef Sturany
5	"	Karl Leopold u. Alfred August Hulanicki
6, 8, 10	"	K. k. Ärar
7	"	Josefine Hönich
9 u. 11	"	Johanna Freiin von Gorup
15	"	Kongregation der Missionspriester vom heiligen Vinzenz
16	"	Maximilian Heidrich
17 u. 18	"	Kongregation der Missionspriester vom heiligen Vinzenz
22	"	Julius und Franziska Leitner
1	Tellgasse	Regine Pollak
3	"	St. Josef-Vincentinum (Kloster)
4	"	Kongregation der Schulbrüder
5	"	St. Josef-Vincentinum (Kloster)
6	"	Kongregation der Schulbrüder
7	"	Kongregation der barmherzigen Schwestern (Kloster)
8	"	Katholischer Gesellen-Verein
11	"	Josef Schrott
12	"	Leopoldine, Johann Sebastian Mayer und Mitb.
13	"	Johann Schrodtt und Mitb.
14	"	Barbara Schwarz
15	"	Franz Hölzl
16	"	Richard Leydolt
2	Thalgasse	Gemeinde Wien
3	"	Dr. Adolf Waltner
4	"	Marie Trisko
5	"	Raimund Kaindl
6	"	Anna Osterrieder
7	"	Georg Haller und Marie Justus
8	"	Albert Leicht

Orientierungs- Nummer	Gasse, Straße, Platz, wo sich der Eingang des Hauses befindet	Eigentümer
9	Thalgasse	Rosa Neuwirth
10	"	Adelheid Meyr
11	"	Siegmund von Gomperz de Denta
1	Turnergasse	Ernestine Leiß von Laimburg
3	"	Philippine Weiß
6	"	Markus und Antonie Wallner
7	"	Ilka Pollak und Anna Kohn
8	"	Wilhelm Reismann
9	"	Verein zur Erbauung eines tschechischen Vereinshauses in Wien
10	"	Alois Fritzwänger
12	"	Karl Mayer
13	"	Therese Seitinger
14	"	Rosa Kral und Mitb.
18	"	Josef Kotsch jun.
21	"	Klaudia und Aloisia Sußmann
22	"	Israelitische Kultusgemeinde Wien
23	"	Josef und Johann Stadelmann
24	"	Berthold Fischer
25	"	Karl Vogt
26	"	Betty Anker und Mitb.
27	"	Adelheid Meyr
29a	"	Ignaz und Amalie Hruby
30 u. 32	"	Anna Blaschek, Helene Bauer, Friederike Petzelt und Mitb.
31	"	Marie Chilar
33	"	Anton Tichy, Marie Lefler, Josefa Appel und Mitb.
1a	Victoriagasse	Leo, Egon, Irma, Luise, Hermann und Martha Feigl
2	"	Ignaz Rechnitzer
3	"	Karl Ahorner
4	"	Alois Günther
8	"	Arnold Nuki
10	"	Marie Dworsky
12	"	Alois Bina

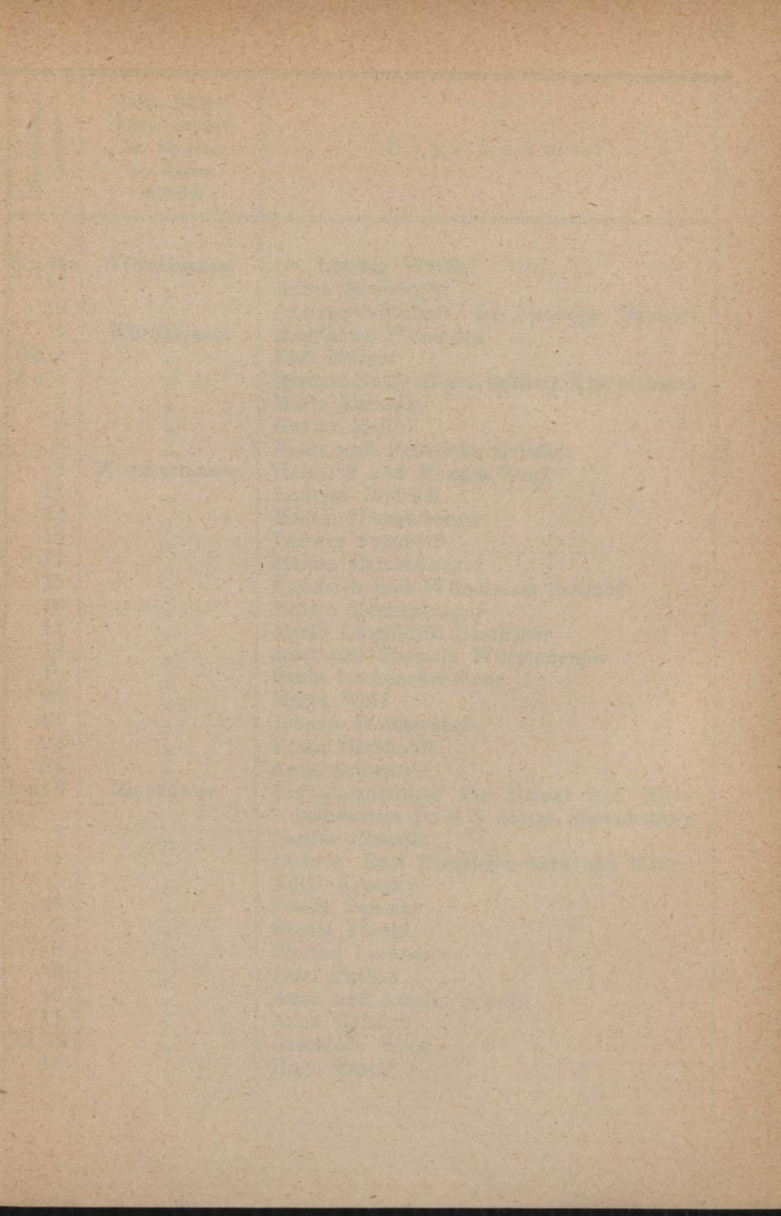

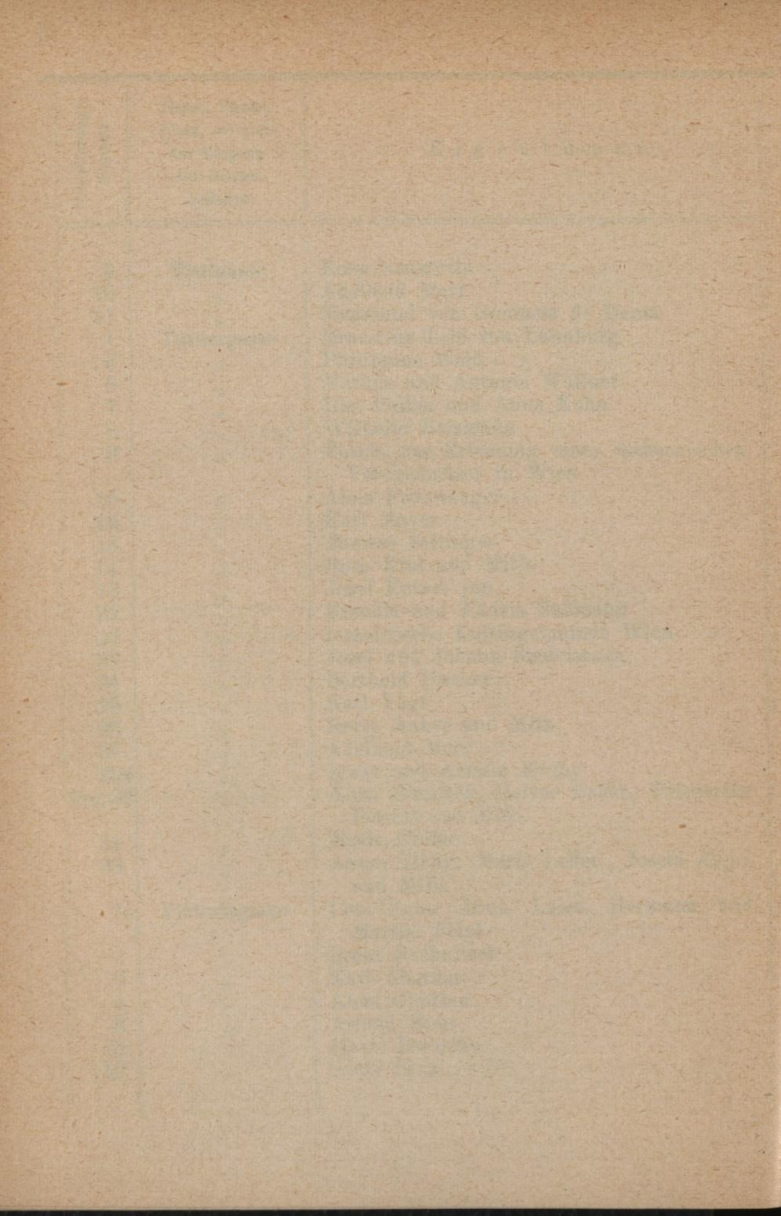

Orientierungs- Nummer	Gasse, Straße, Platz, wo sich der Eingang, des Hauses befindet	E i g e n t ü m e r
14 u. 14a	Victoriagasse	Dr. Ludwig Würffel
17	"	Anton Mosburger
19	"	Aktiengesellschaft der Liesinger Brauerei
1	Würffelgasse	Magdalena Powondra
1b, c	"	Karl Zellner
2 u. 4	"	Barbara Matznetter u. Barbara Himmelbauer
3	"	Marie Karasek
6	"	Gustav Keil
8	"	Franz und Franziska Griebler
8	Wurzbachgasse	Heinrich und Rosalia Stagl
11	"	Andreas Dittrich
12	"	Martin Hemetsberger
13	"	Ludwig Supančič
14	"	Martin Hemetsberger
15	"	Friedrich und Wilhelmine Schmidt
16	"	Martin Hemetsberger
17	"	Marie Leopoldine Samhaber
18	"	Josef und Theresia Württenberger
19	"	Paula Luckeneder-Gunz
20	"	Maria Wolf
21	"	Johann Wolfsgruber
22	"	Franz Bernhardt
24	"	Anna Schwarzer
1 u. 3	Zinckgasse	Provisionsinstitut für Diener und Hilfs- bedienstete der k. k. österr. Staatsbahnen
2	"	Gustav Chwalla
4	"	Ludwig, Karl Kreipl-Reichard und Mitb.
5	"	Adolf Krousky
6	"	Josefa Pulitzky
7	"	Emma Frankl
8	"	Florian Lechner
9	"	Josef Pathan
10	"	Anna und Amalie Schedl
11	"	Auna Höbarth
12, 14	"	Gemeinde Wien
13	"	Hugo Brand

Orientierungs- Nummer	Gasse, Straße, Platz, wo sich der Eingang des Hauses befindet	E i g e n t ü m e r
15	Zinckgasse	Julius Fischer
16	"	Bachofen & Medinger
17	"	Julius Sykora, Dr. Karl Kraus u. Mitb.
18	"	Leopold Knesl
19	"	Leopold und Therese Ott
21	"	Johann, Leopoldine, Richard Biberle und Mitb.
22	"	Franz Sandmann
23	"	Otto Gerth und Mitb.
1	Zwölfergasse	Johann Zellhofer
3	"	Anton Kozel
4	"	Julius Zwölfer
6	"	Jakob Zwölfer
7	"	Hans Baxa und Mitb.
9	"	Ferdinand Baxa und Mitb.
10	"	Imperial Continental Gas-Association
11, 13	"	Hermann Schnabl
15	"	Julius Fischl
17 u. 19	"	Ignaz Sonnenfeld
21	"	Johann Marksteiner
23	"	Bernhard und Rosalia Hofbauer
25	"	Elisabeth Bauernhansl
27 u. 29	"	Gemeinde Wien

