



Wiener Stadtbibliothek

30026 d
D

Das Kaiserthum Oesterreich.

Original-Ansichten der Kaiserstadt am Donaustrand

nebst

Umgebung und den bedeutendsten Badeorten, sowie anderer historisch-merkwürdiger Städte und malerischer Landschaften Oesterreichs aus der Vergangenheit und Gegenwart; nach der Natur aufgenommen und von berühmten Künstlern in Stahl gestochen.



Frankfurt am Main,

Fr. Honsack's

Verlagsanstalt & Kupferdruckerei.

1888.

Das Kaiserthum Oesterreich.

I. A b t h e i l u n g:

Nieder-Oesterreich, Ober-Oesterreich, Böhmen, Mähren Steyermark, Salzburg, Kärnthén, Krain.

Reihenfolge der Stahlstiche:

1. Die Kaiserstadt am Donaustrand.
2. Die Kaiserl. Hofburg in Wien.
3. Das Kaiserl. Belvedere " "
4. Das Kaiser Franz Monument in Wien.
5. Der St. Stefansdom in Wien.
6. Das Innere des St. Stefansdomes in Wien.
7. Der Stefansplatz in Wien.
8. Das neue Rathhaus in Wien.
9. Panorama von Wien.
10. Das Prinz Eugen Monument in Wien.
11. Das Kaiserl. Arsenal in Wien. (Das Kommandanturgebäude).
12. Das Kaiserl. Arsenal in Wien. (Aus der Vogelperspektive).
13. Denkmal der Erzherzogin Marie Christine in der Augustinerkirche in Wien.
14. Das Schubertdenkmal im Stadtpark in Wien.
15. Die Elisabethbrücke in Wien.
16. Die Ringstraße in Wien. (Der Opernring).
17. " " " " (Der Kärntnerring).
18. Die Komische Oper in Wien.
19. Das neue Opernhaus " "
20. Die Votivkirche in Wien.
21. Der Hof in Wien.
22. Die Lazaristen-Kirche in Wien.
23. Die Alt Lerchenfelder Kirche in Wien.
24. Das Curhaus im Stadtpark " "
25. Das neue Stadttheater in Wien.
26. Das Künstlerhaus in Wien.
27. Der Franz Josefsquai in Wien.
28. Die Rotunde des Weltausstellungsgebäudes in Wien.
29. Das Weltausstellungsgebäude in Wien. (Aus der Vogelperspektive.)
30. Der Nordbahnhof in Wien.
31. Der hohe Markt " "
32. Die Aspernbrücke " "
33. Das Gebäude der Donau-Dampfschiffahrtsgesellschaft in Wien.
34. Das Neptunbassin im Kaiserlichen Schloßgarten zu Schönbrunn bei Wien.
35. Das Kaiserliche Lustschloß Schönbrunn bei Wien.
36. Die Brühl bei Wien.
37. Layenburg " "
38. Das Wiener Thor in Hainburg a. d. Donau (Nieder-Oesterreich.)
39. Das Schloß zu Hainburg.
40. Hainburg an der Donau.
41. Die Weinzettelwand auf der Semmeringbahn.
42. Petronell an der Donau. (Nieder-Oesterreich.)
43. Das Thal von Reichenau. (Nieder-Oesterreich.)
44. Die romanische Kapelle in Deutsch-Altensburg.
45. Kaiserlich Oesterreichisches Lustschloß Schloßhof (Nieder-Oesterreich.)
46. Krems an der Donau. (Nieder-Oesterreich.)
47. Krems an der Donau. (Von der Morgen-
seite.)
48. Dürrenstein von der Donauseite.
49. Gmunden vom Calvarienberg. (Ober-Oesterreich.)
50. Ischl vom Calvarienberg (Ober-Oesterreich)
51. " von der Kaiservilla aus " "
52. Der Lang Bath See " "
53. Schloß und Kloster Schönbüchel an der Donau.
54. Traunkirchen mit dem Spitzelstein.
55. Abtei Kremsmünster.
56. Totalansicht von Einz. (Ober-Oesterreich.)
57. Der Hauptplatz in " " "
58. Hallstadt (Ober-Oesterreich.)
59. Stadt Steyer (Von der Abendseite.)

- | | |
|---|---|
| <p>60. Das Stift Garsten bei Steyer.
 61. St. Gilgen mit dem Schafberg.
 62. St. Wolfgang in Ober-Osterreich.
 63. Der Strumbodingsfall bei Innerstoder.
 64. Das Prielgebirge bei Innerstoder.
 65. Die Königliche Residenz in Prag.
 66. Der Hradschin und die Kleinseite in Prag.
 67. Das Rathhaus in Prag.
 68. Die St. Nicolauskirche in Prag.
 69. Die Theinkirche in Prag.
 70. Der Altstädter Brückenplatz mit dem Monumente Carl IV. in Prag.
 71. Die Brückenthürme der Kleinseite in Prag.
 72. Das Schloß zu Tetschen. (In der böhmischen Schweiz).
 73. Das Prebischthor. (In der böhmischen Schweiz).
 74. Das Rathhaus in Brünn. (Mähren.)
 75. Die St. Thomaskirche und das Landhaus in Brünn.
 76. Die St. Mauritiuskirche in Olmütz.
 77. Der Ring mit dem Rathhaus in Olmütz.
 78. Graß vom Nikolaiplatz. (Steyermark.)</p> | <p>79. Totalansicht von Graß.
 80. Die Gnadenkirche zu Maria-Zell.
 81. Der Lassingfall in Steyermark.
 82. Mürzsteg in Steyermark.
 83. Salzburg vom Kapuzinerberge.
 84. Wildbad Gastein. (Herzogthum Salzburg.)
 85. Hofgastein.
 86. Das Naßfeld bei Gastein.
 87. Der Großglockner von Süden aus.
 88. Der Gollinger Wasserfall. (Salzburg).
 89. Das Goldbergwerk in Rauris (Salzburg).
 90. Klagenfurt in Kärnthen.
 91. Heiligenblut mit dem Groß-Glockner.
 92. Der große Eendgletscher im Maltathal.
 93. Friesach in Kärnthen.
 94. Der Montatsch vom Euschariberge.
 95. Raibl und der Fünfspitz. (Kärnthen).
 96. Der Raibler See in Kärnthen.
 97. Neu St. Leonhard am Loibl.
 98. Der Zechnerfall in Kärnthen.
 99. Veldes mit dem See (Krain).
 100. Die Mangertgruppe vom Euschariberge.</p> |
|---|---|

Ferner drei Gratisbeilagen:

- | | | |
|---|------------------------|--------------|
| I. Wiener Koryphäen (Gallmeyer, Kronau, Geistinger) | zwischen No. 18 & 19. | |
| II. Erzherzog Rainer, Präsident | } der Welt-Ausstellung | } zwischen |
| " Karl Ludwig, Protektor | | |
| III. Schwarz Senborn, General-Direktor | " " | No. 28 & 29. |



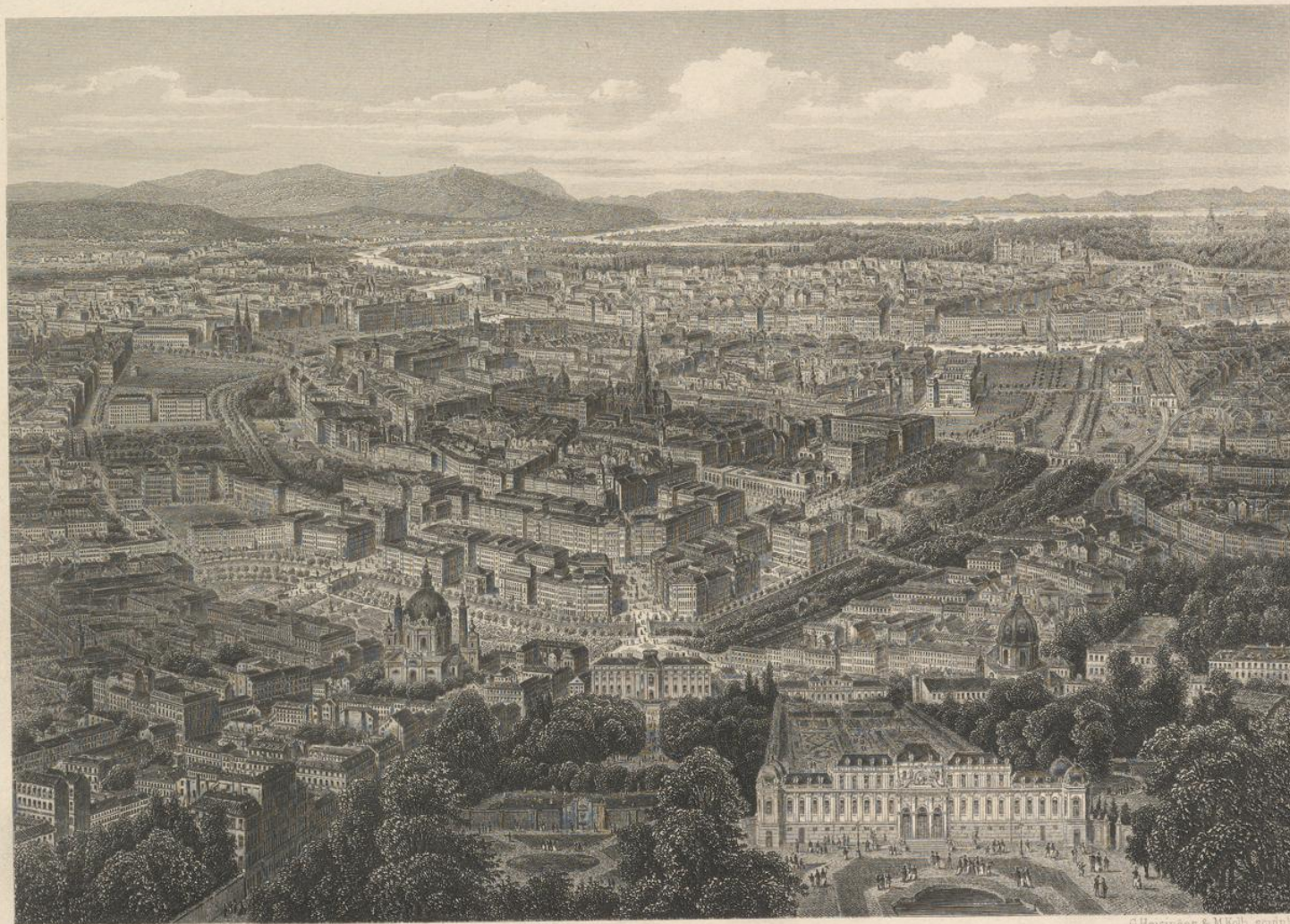

Ludwig Rohbock del.

G. Heisinger & M. Kolb sculp.

DIE KAISERSTADT AM DONAUSTRAND.



L. Rothbock del.

M. Kolb sculp.

DIE RINGSTRASSE IN WIEN.

DER OPERNRING.



L. Rohbeck del.

C. Kerich sculp.

DIE KAISERL. HOFBURG IN WIEN.

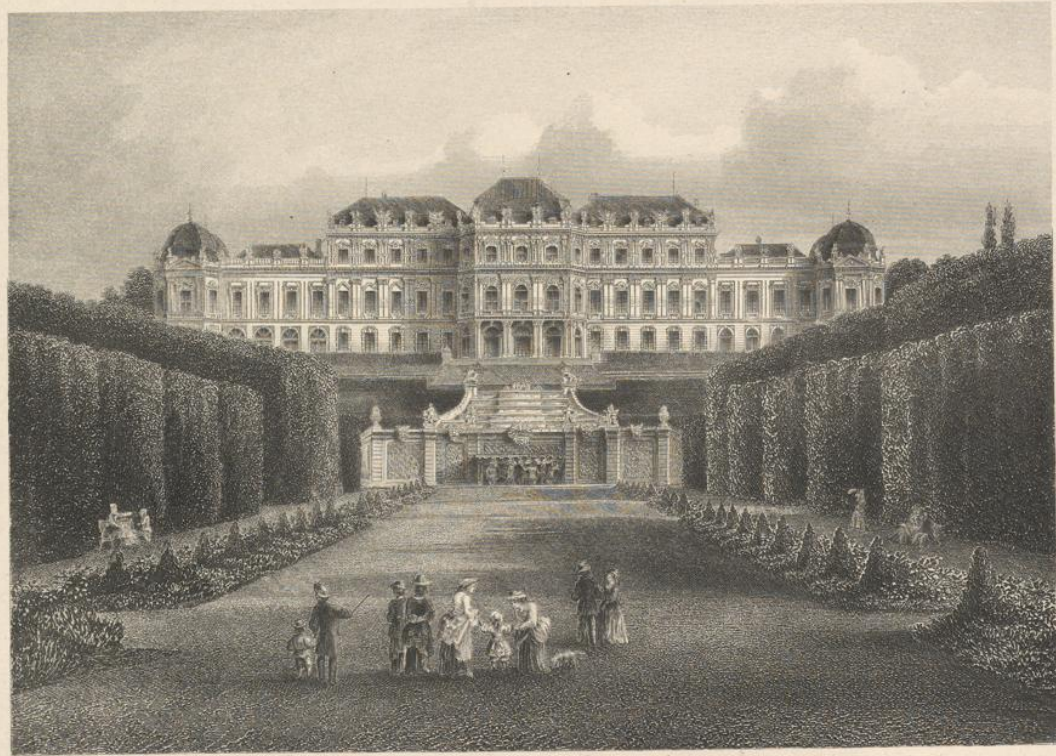

Perberg del.

C. Rorich & J. M. Kell sculp.

DAS KAISERL. BELVEDERE IN WIEN.



Dase Haiser France Monument in Vienna.



E. Baldinger del.

M. Kolb sculp.

DER ST. STEFANS DOM IN WIEN.



L. Hebbek del.

C. Korich sculp.

DER STEPHANSPLATZ IN WIEN.



L. Rohbock del.

J. Riegel sculp.

DAS NEUE RATHHAUS IN WIEN.



L. Rohbeck del.

C. Rorich sculp.

PANORAMA VON WIEN.



Hohbuck del

C. Kersch sculpt

DAS PRINZ EUGENMONUMENT IN WIEN.



L. Rohbock gezeichnet.

Kurz gestochen.

DAS KAISERLICHE ARSENAL IN WIEN.
DAS KOMMANDANTURGEBAUDE.

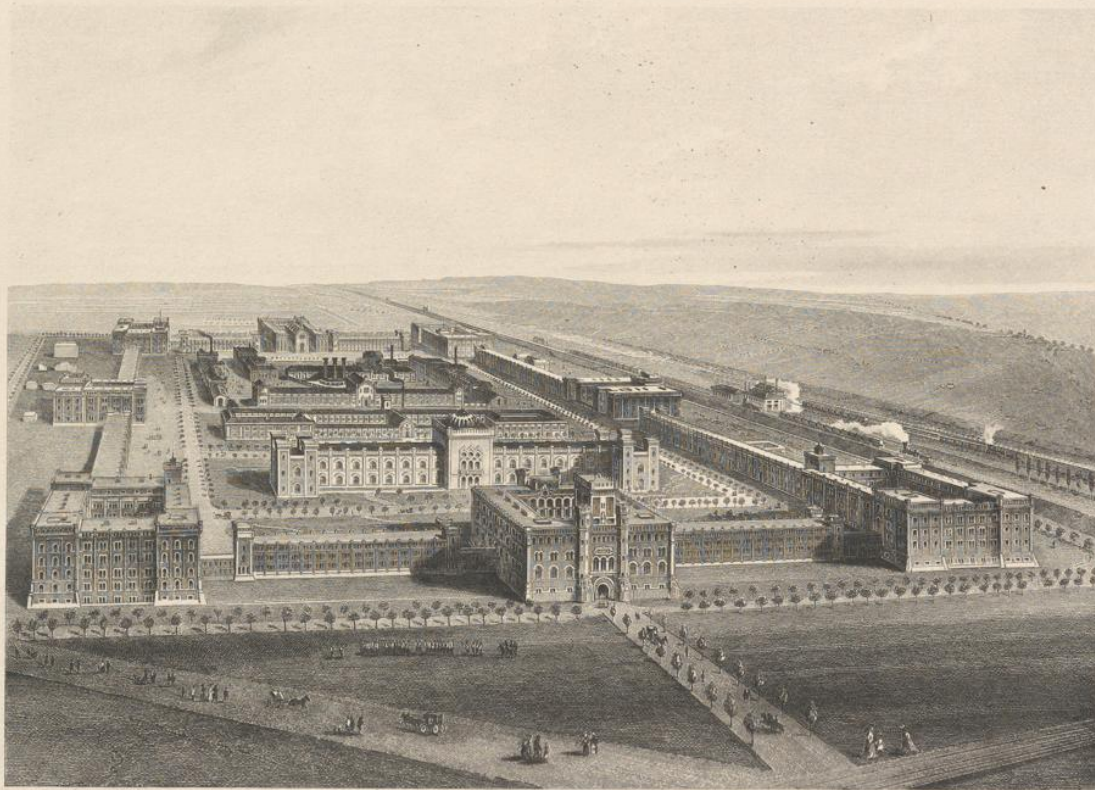

Perlberrg delit

C.Rorich & Sohn sculpit

DAS KAISERLICHE ARSENAL IN WIEN.

(AUS DER VOGELPERSPEKTIVE)



L. Rolibock del^s

Kurtz sculp^s

DENKMAL DER ERZHERZOGIN MARIE CHRISTINE
IN DER AUGUSTINERKIRCHE IN WIEN.



Perber& delit

C. Kerich & Sohn sculpt

DAS SCHUBERT DENKMAL IM STADTPARK.
(IN WIEN)



L. Rohbock del.

F. Müller sculp.

DIE ELISABETHBRÜCKE IN WIEN.



L. Rohbock del.

V. Kolb sculp.

DIE RINGSTRASSE IN WIEN.
DER KARNTNERRING



L. Rohbock delit

G. Heisinger sculp!

DIE KOMISCHE OPER IN WIEN.



Kronau Gallmeier Leisinger!

WIENER KOPFBLÄTEN (1. BLATT.)



L. Rohbock del.

C. Kerich sculp.

DAS NEUE OPERNHAUS IN WIEN.



Feriberg del.

C. Kerich & Sohn sculp.

DAS WELTAUSSTELLUNGSGEBÄUDE IN WIEN.
(AUS DER VOGELPERSPEKTIVE.)



[Lohbeck del.]

[Heringer sculp.]

DIE VOTIVKIRCHE IN WIEN.

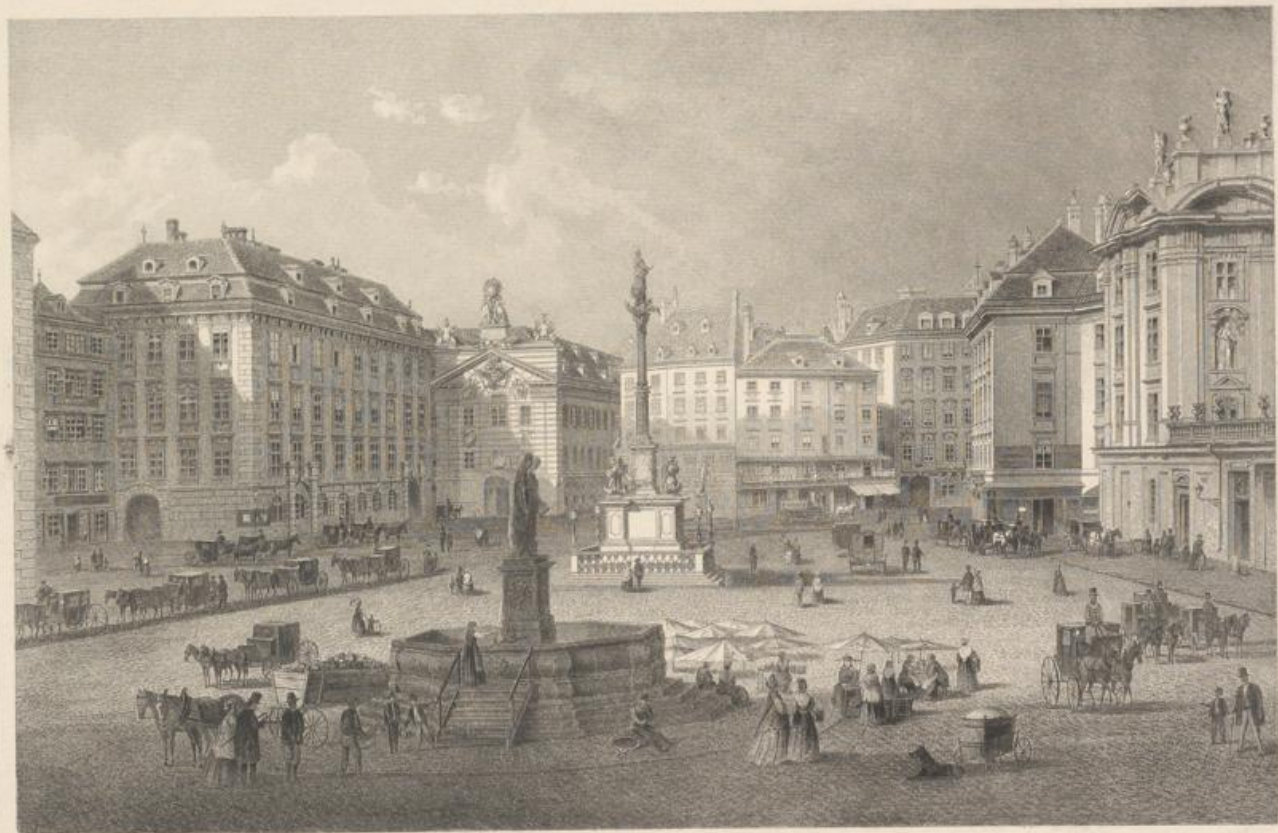

L. Rohbeck del.

C. Rorich sculp.

DER HOF IN WIEN.

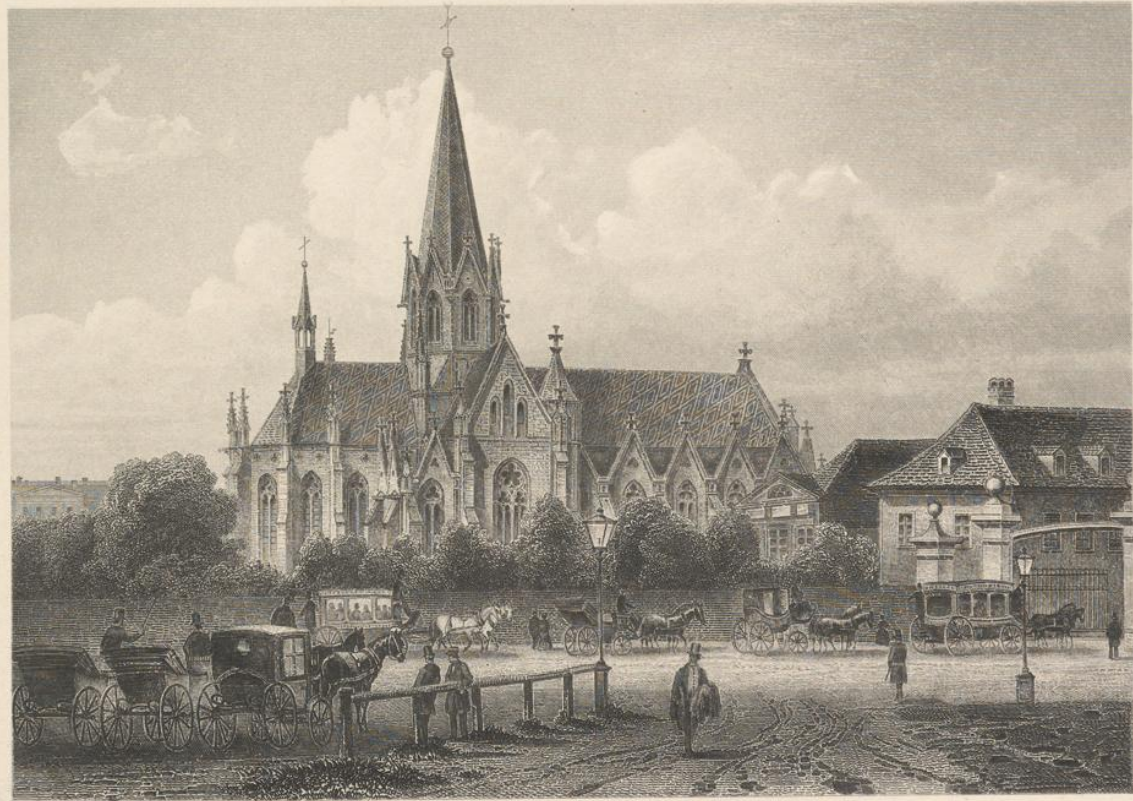

L. Rolbock gezeichnet.

DIE LAZARISTEN-KIRCHE IN WIEN.



L. Rolboeck del.

C. Rosich sculp.

DIE ALT LERCHENFELDER KIRCHE IN WIEN.

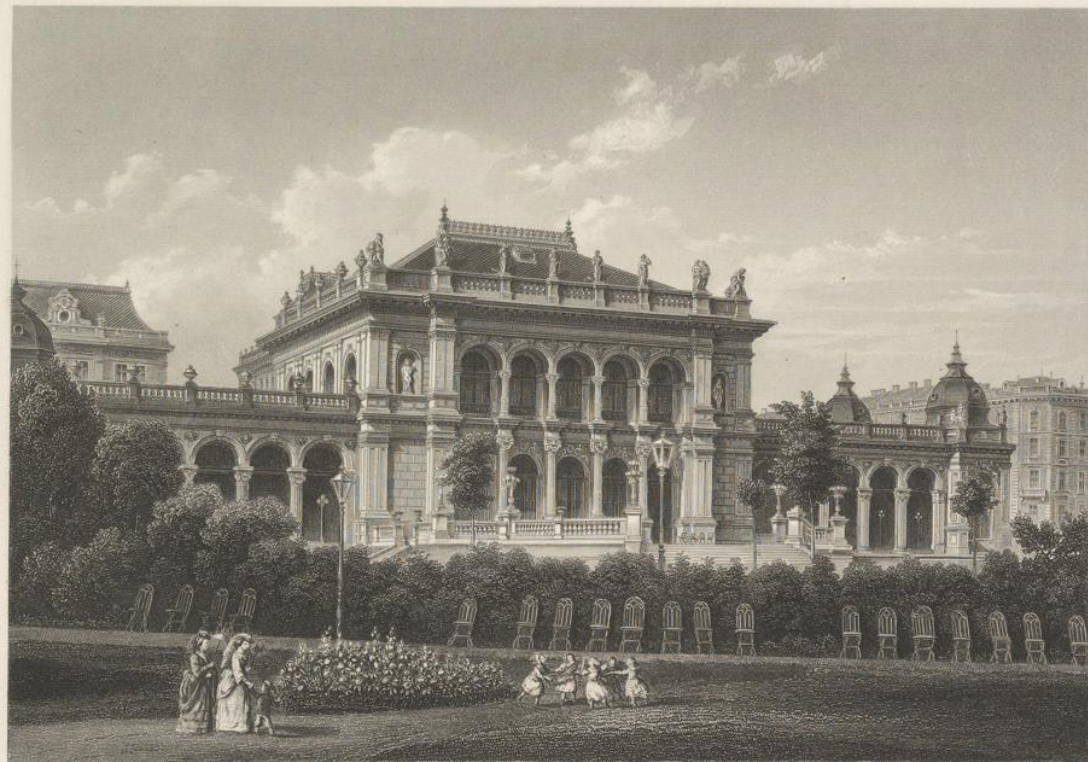

L. Rohbeck del.

C. Korich & Sohn sculp.

DAS KURHAUS IM STADTPARK IN WIEN.



Perlberg delt

G. Rorich & J. M. Kolb sculpit

DAS NEUE STADTTHEATER IN WIEN.

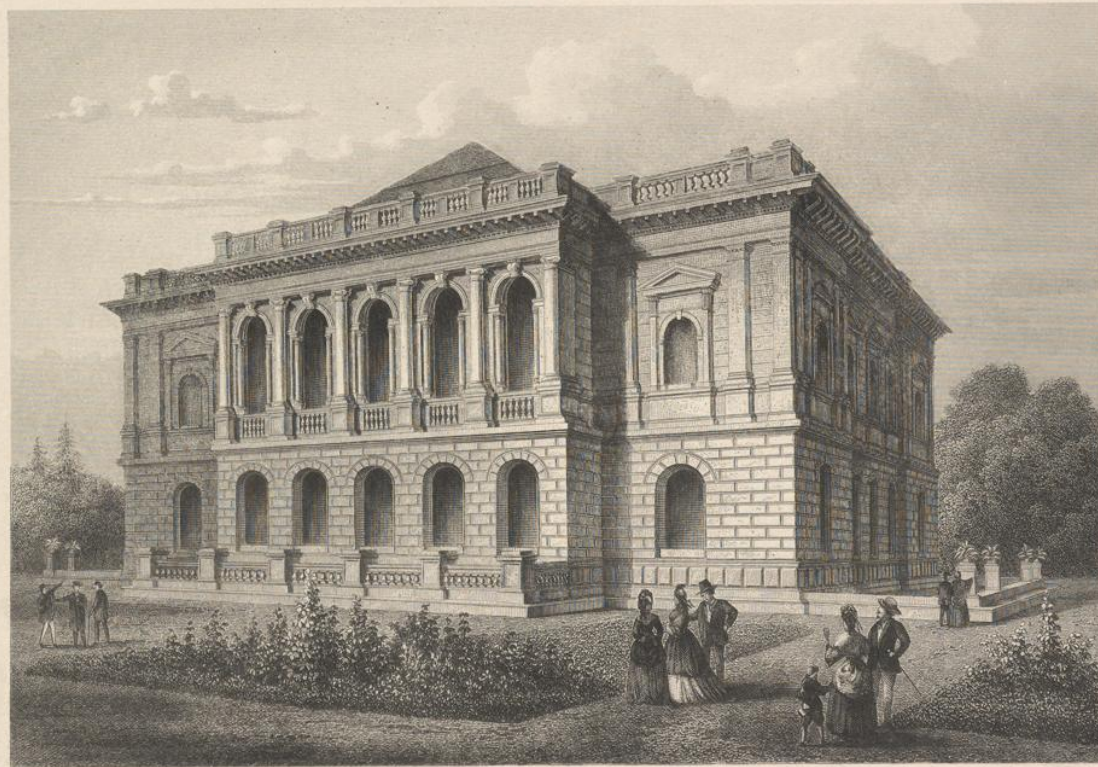

Perlborg del.

C. Rorich & Sohn. sculp.

DAS KÜNSTLERHAUS IN WIEN.



L. Rehbock del.

C. Bernh. & Sohn sculp.

DER FRANZ JOSEFSPLATZ IN WIEN.



Perberg del.

O. Korsch & Sohn & J.M. Kolb sculp.

DIE ROTUNDE DES WELTAUSSTELLUNGS - GEBÄUDES.

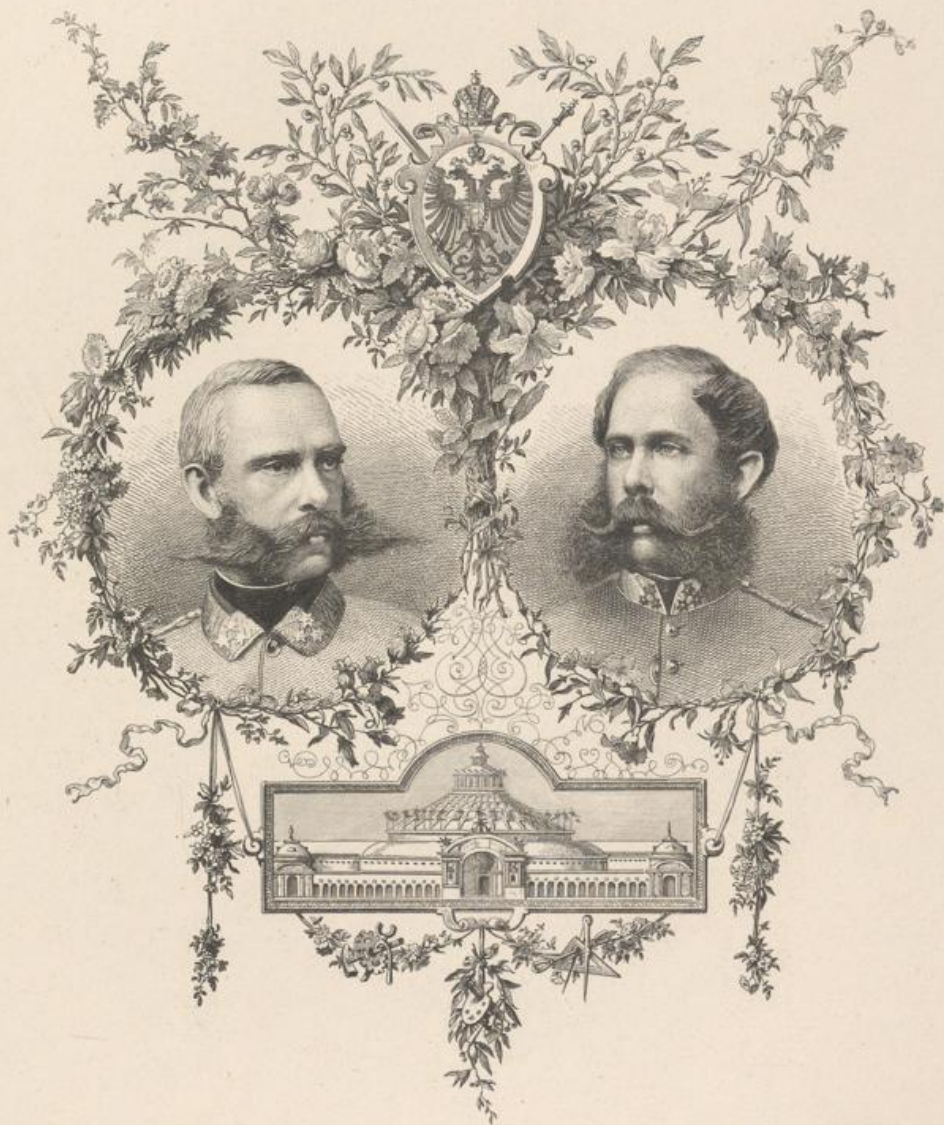

ERZHERZOG RAINER.

ERZHERZOG KARL LUDWIG.

PRÄSIDENT

PROTEKTOR.

der
Welt-Ausstellung 1873.



Schwarz Senborn

GENERAL • DIRECTOR
DER WELT • AUSSTELLUNG 1873.



J. Rothbock del.

Chr. Steinicken sculp.

DER NORDBAHNHOF IN WIEN.



L. Rohbeck gezeichnet.

DER HOFMARKT IN WIEN.



L. Rohbock gezeichnet.

Hablitschek gestochen.

DIE ASPERNBRÜCKE IN WIEN.



L. Rehböck gezeichnet.

M. Kall gestochen.

DAS GEBÄUDE DER DONAU-DAMPFSCHIFFAHRTSGESSELLSCHAFT IN WIEN.

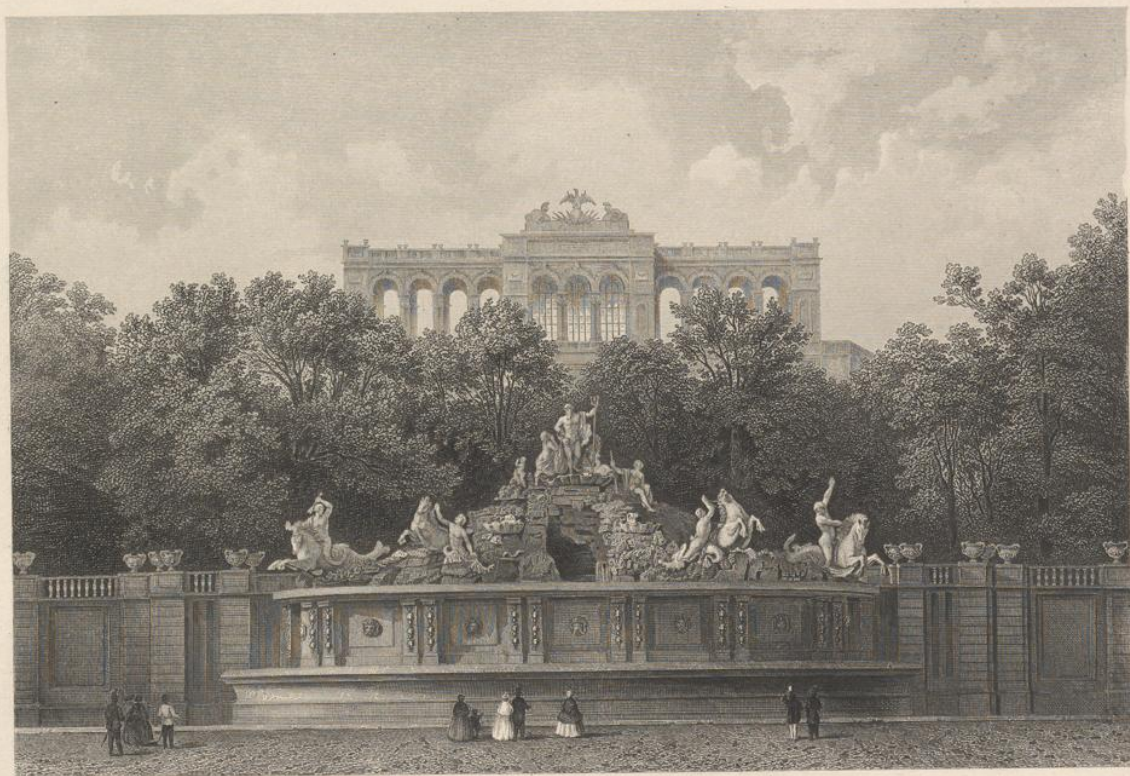

L. Rohbock del.

C. Rorich sculp.

DAS NEPTUNBASSIN IM KAISERLICHEN SCHLOSSGARTEN
ZU SCHÖNBRUNN BEI WIEN.

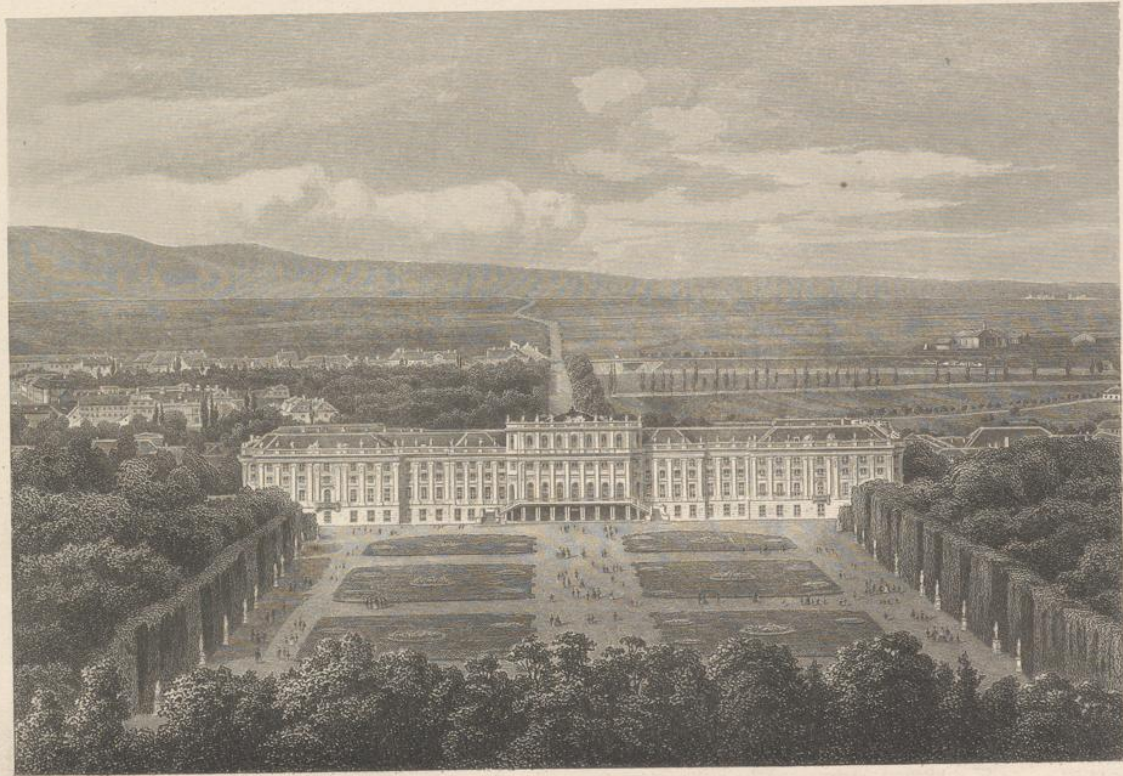

L. Rohbock del^t

C. Rorich sculp^t

DAS KAISERLICHE LUSTSCHLOSS SCHÖNBRUNN
BEI WIEN.



H. Rohbeck del.

A. Fesca sculp.

DIE BRÜHL BEI WIEN.

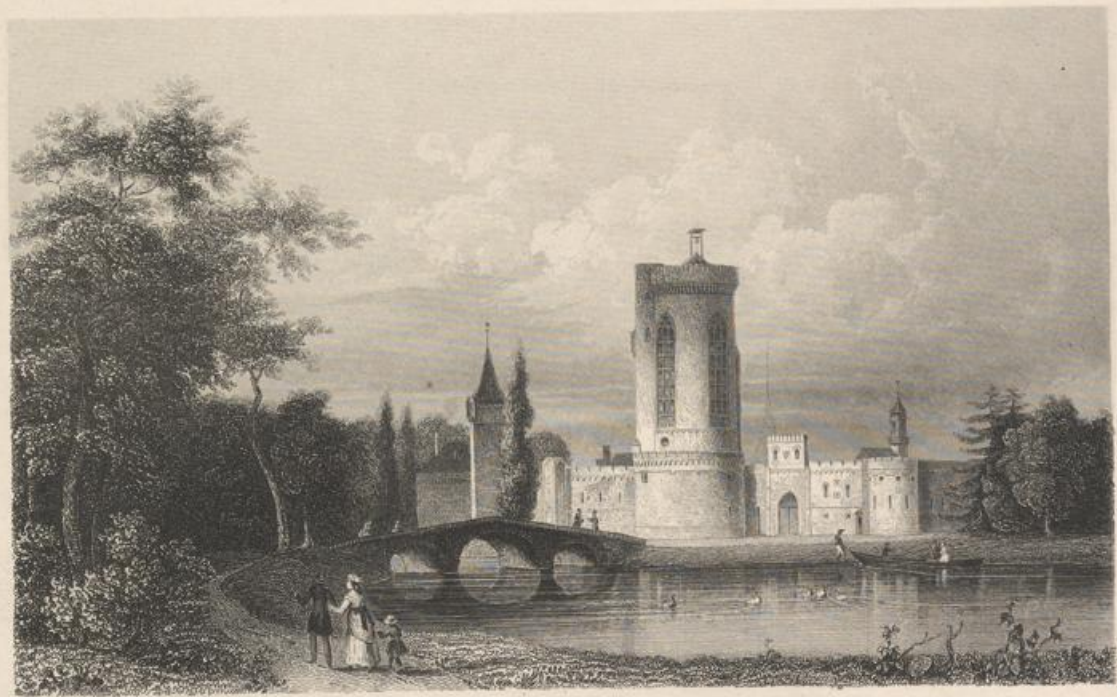

LAXENBURG BEI WIEN.



L. Rohbock gezeichnet.

Müller gestochen.

DAS WIENER THOR IN HAINBURG AN DER DONAU.
(OESTERREICH UNTER DER ENNS.)



L. Rohbeck delt

W. Knopfmacher sculp

DAS SCHLOSS ZU HAINBURG.



L. Kohnbeck del.

A. Fesca sculp.

HAINBURG AN DER DONAU.
(ÖSTERREICH UNTER DER ENNS.)



L. Rohbock del.

A. Fesca sculp.

DIE WEINZETTELWAND AUF DER SEMMERINGBAHN.

(NIEDER-OESTERREICH)



L. Rohbock del.

C. Korich sculpt.

PETRONELL AN DER DONAU.

(NIEDERÖSTERREICH)

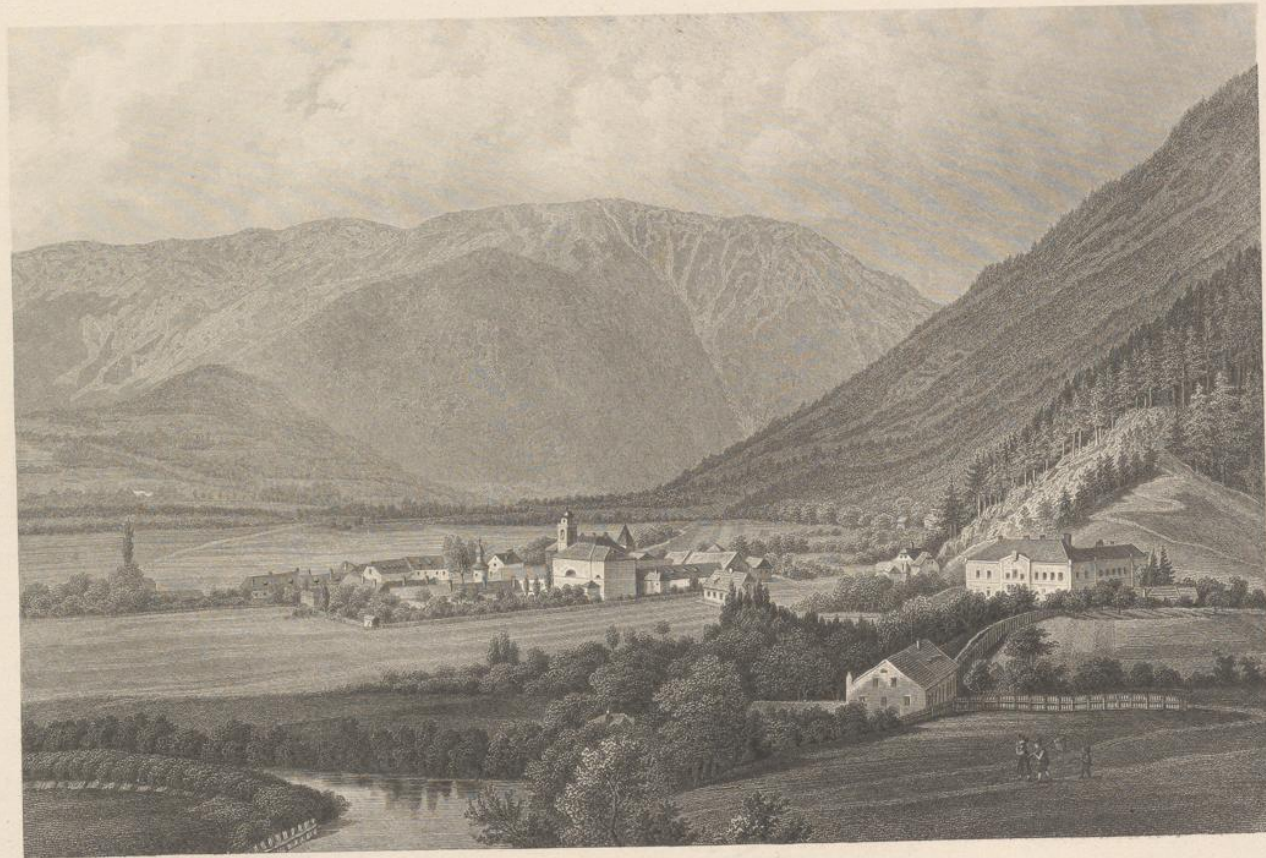

Eduard Wagner del.

C. Rorich & Sohn sculp.

DAS THAL VON REICHENAU.
(NIEDER-OESTERREICH)

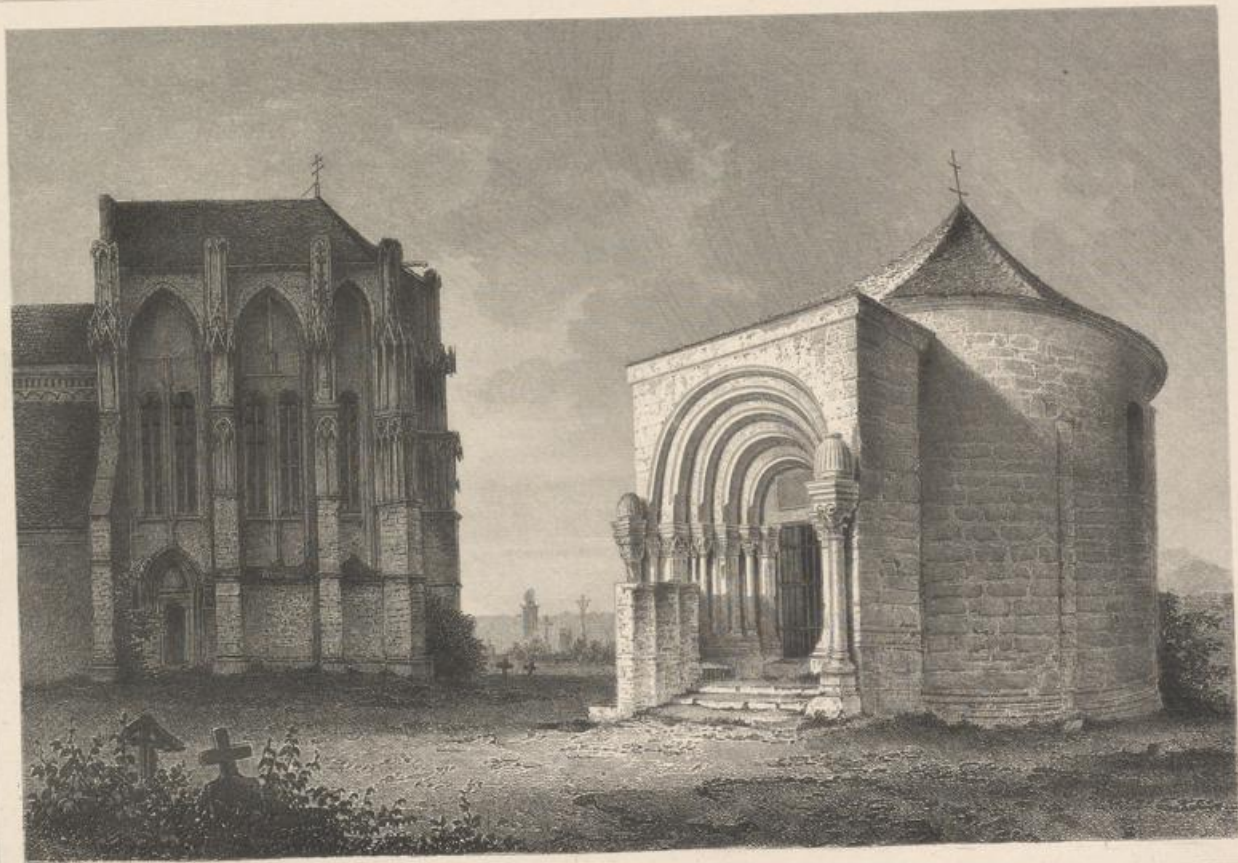

L. Rohbeck gezeichnet

DIE ROMANISCHE KAPELLE IN DEUTSCH-ALTENEUBURG.
(ÖSTERREICH UNTER DER ENNS)

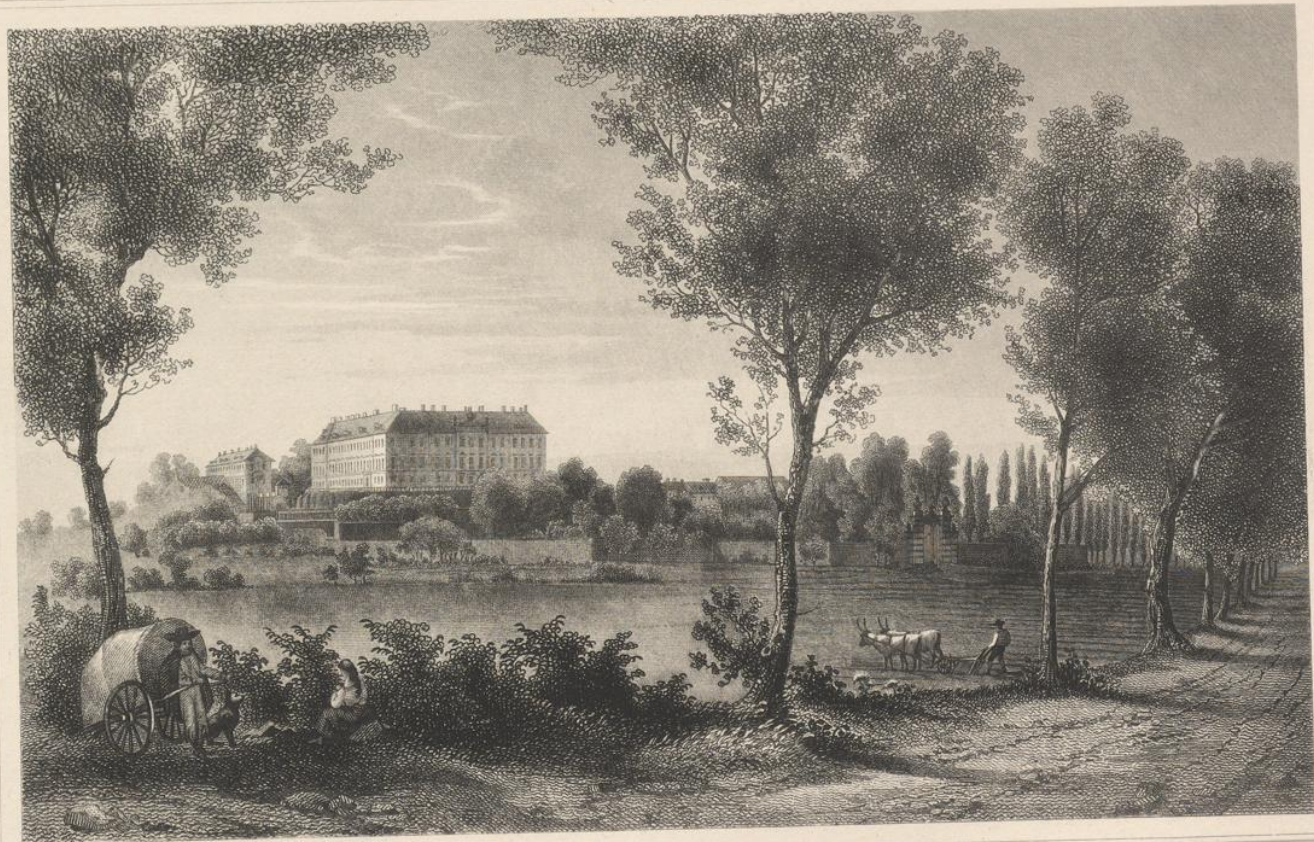

J. Neuberger del.

A. Neumann, sculp.

KAISERLICH OESTERREICHISCHES LUSTSCHLOSS SCHLOSSHOF.
(OESTERREICH UNTER DER ENNS)



Gen. v. L. Rohbock

Stahlt. v. Joh. Poppel

KREMS AN DER DONAU.
(NIEDER-ÖSTERREICH)



Sciz. v. L. Rohbock.

Stahel. v. Joh. Poppel.

KREMS AN DER DONAU
VON DER MORGENSEITE

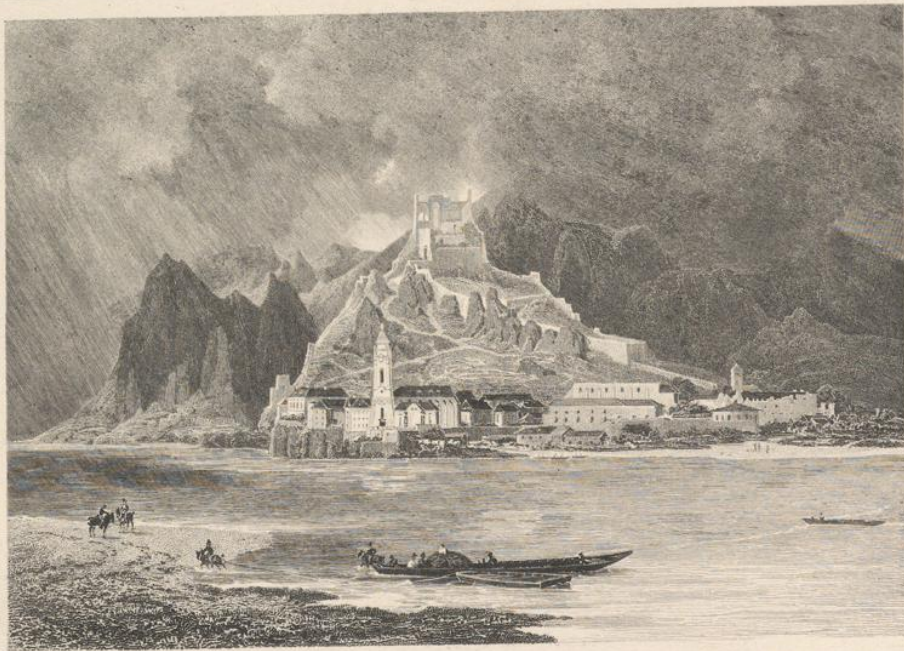

J. A. Ender pinxit

J. A. Ender sculpsit

DÜRRENSTEIN VON DER DONAUSEITE.

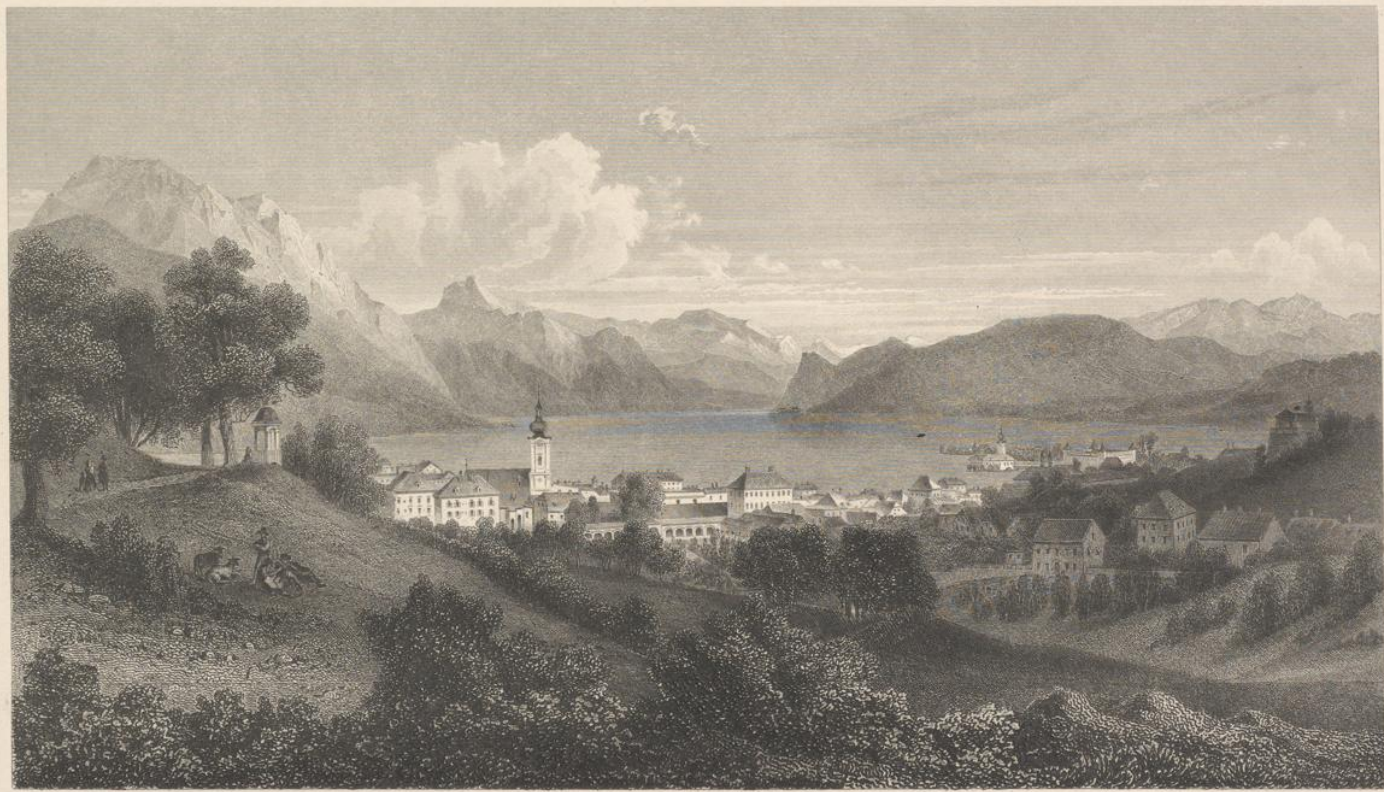

J. Lange delit

J. M. Kolb dirit

G M U N D E N V O M C A L V A R I E N B E R G .

(OBER-OESTERREICH)

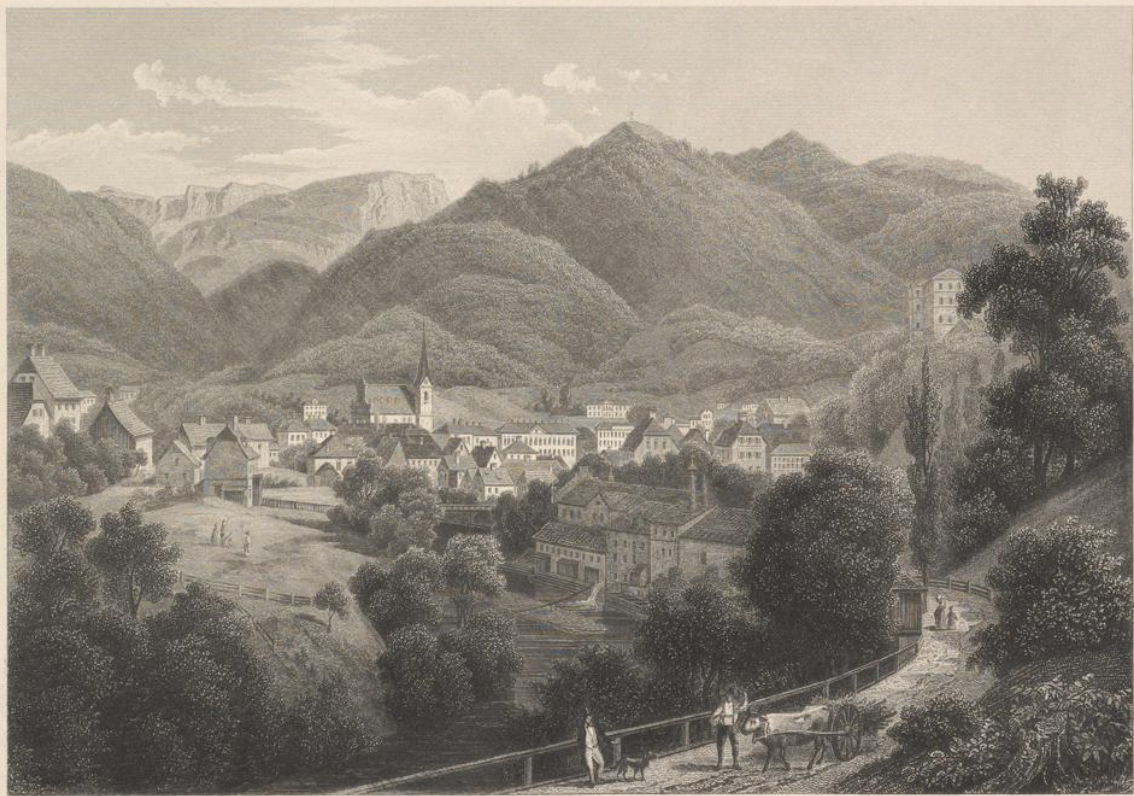

Des. v. Kohler

Stahl v. Joh. Lippold

ISCHL VOM CALVARIENBERG.

(OBER-OESTERREICH)



L. Rohbock del^s

A. Pesca sculp^t

ISCHGL VON DER KAISERVILLA AUS.
(ÖSTERREICH OB DER ENNS)



C. Grefe del.

J. Riegel sculp.

DER LANG BATH SEE.
(OBERÖSTERREICH)



SCHLOSS UND KLOSTER SCHÖNBRUNN.
AN DER DONAU



Gen. v. Lange

Stahel v. J.M. Kolb

TRAUNKIRCHEN MIT DEM SPITZELSTEIN
(OBER-OESTERREICH)



Gez. v. E. Wilmann

Stahel & Joh. Toppa

ABTEY KREMSMÜNSTER



Ferberg del

CRerich & Sohn sculp

TOTALANSICHT VON LINZ.

(OBER-OESTERREICH)



L. Mahböck gezeichnet.

C. Lorich gestochen.

DIE HAUPTPLATZ IN LINZ,
(OBER-ÖSTERREICH)



Geo. v. Kobler.

Stadler, W. Lang.

HALLSTADT

(OBER-OESTERREICH)



Geo. v. Lohbeck

Stahler J. M. Koll

STADT STEYER
VON DER ABENDSEITE

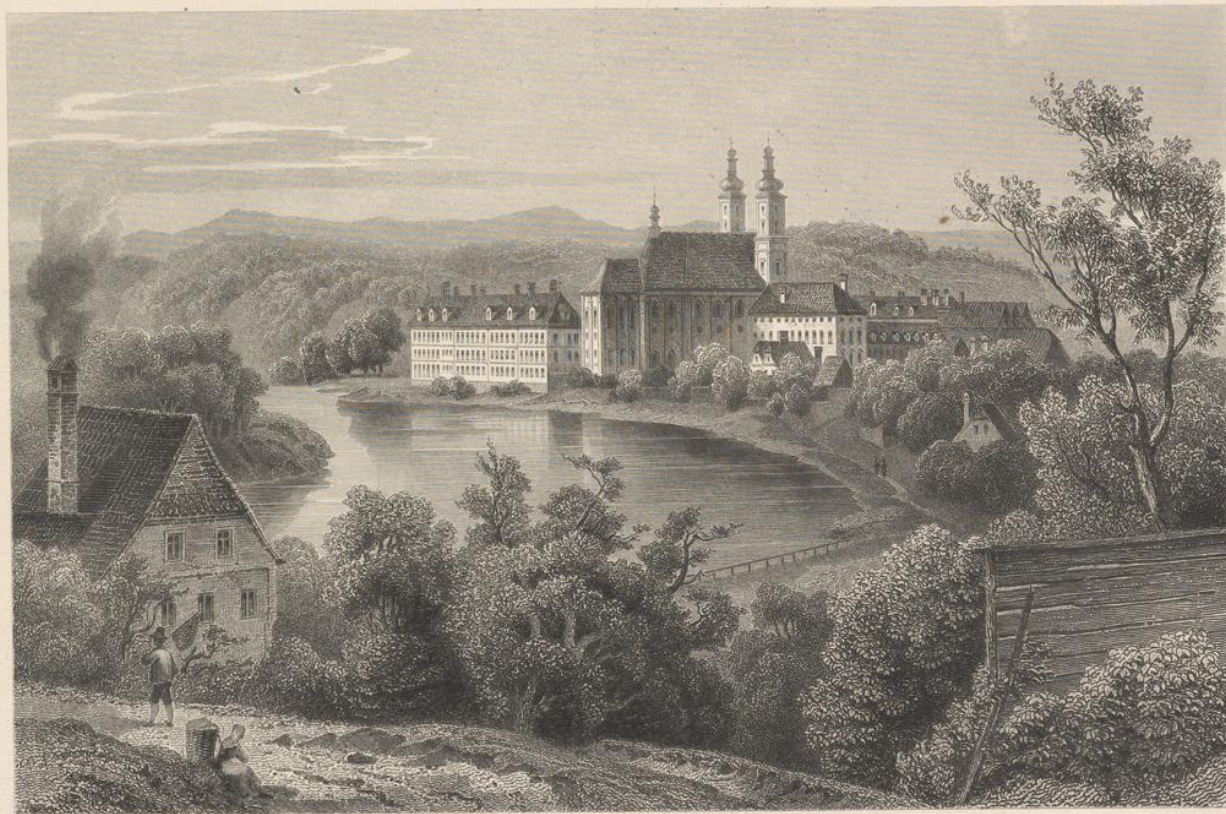

Gen. F. L. Rohrbach

Stadler u. J. M. Koll

DAS STIFT GARSTEN BEY STEYER.



J. Riegel del. et sculp.

ST. GILGEN MIT DEM SCHAFBERG.
(OBER-OESTERRICH)



J. Riegel del. & sculp.

ST WOLFGANG IN OBER-OESTERREICH.



G. Grefe del.

G. Heisinger sculpt.

DER STRUMBODINGFALL BEI INNERSTODER.

(OBER-ÖSTERREICH)



C. Grafe del.

C. Heisinger sculp.

DAS PIRLGEBIRGE BEI INNERSTODIER.
(OBEROESTERREICH)



del. Lange

sculp. Joh. Fopp

DIE K. RESIDENZ IN PRAG



L. Rohbock del.

J. Riegel sculp.

DER HRADSKIN UND DIE KLEINSEITE IN PRAG.



J.M.Kolb sculp

DAS RATHHAUS IN PRAG.



C. Würbs del.

J. M. Kolb sculp.

DIE ST. NICOLAUSKIRCHE IN PRAG.



L. Rohbock del.

M. Kolb sculp.

DIE TYNKIRCHE IN PRAG.



C. Würch delit

J. Poppe sculpt

DER ALTSTÄDTER BRÜCKENPLATZ MIT DEM MONUMENTE CARL IV IN PRAG.

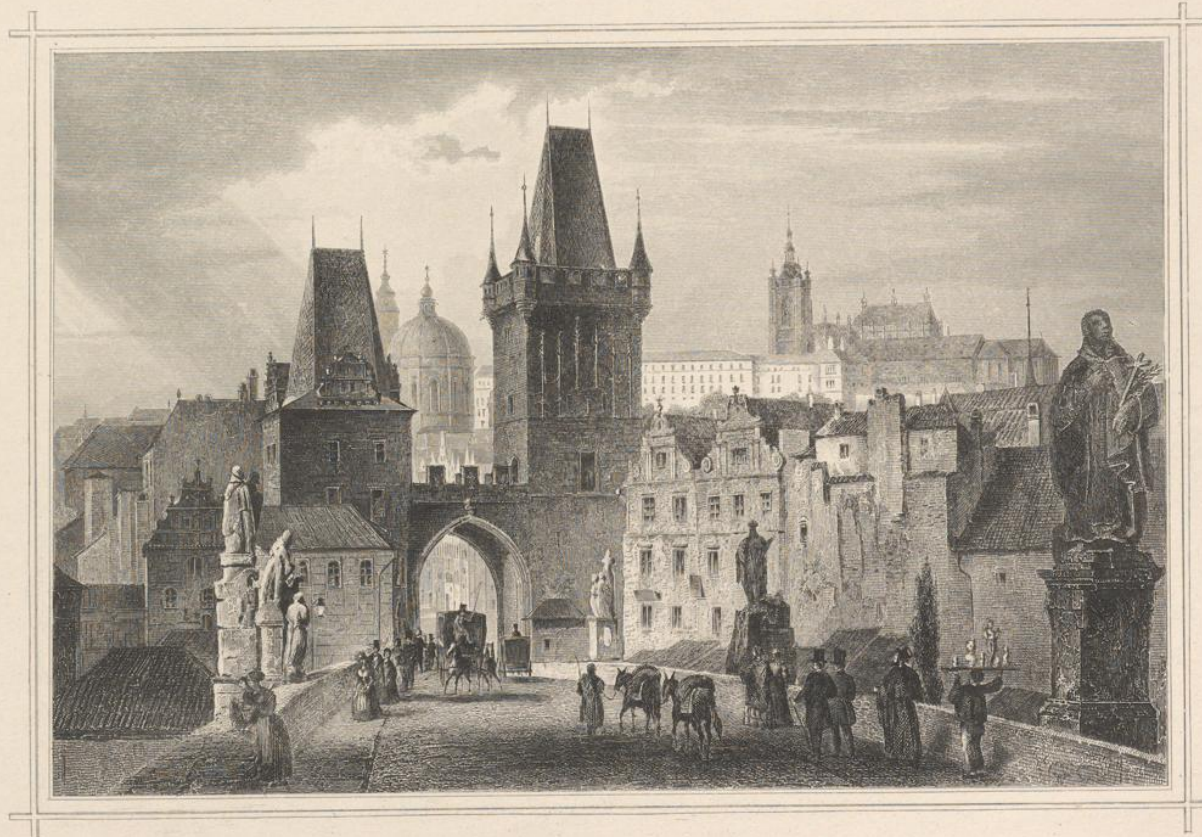

DER BRÜCKENTHÜRME DER ELBESEITE IN PRAG

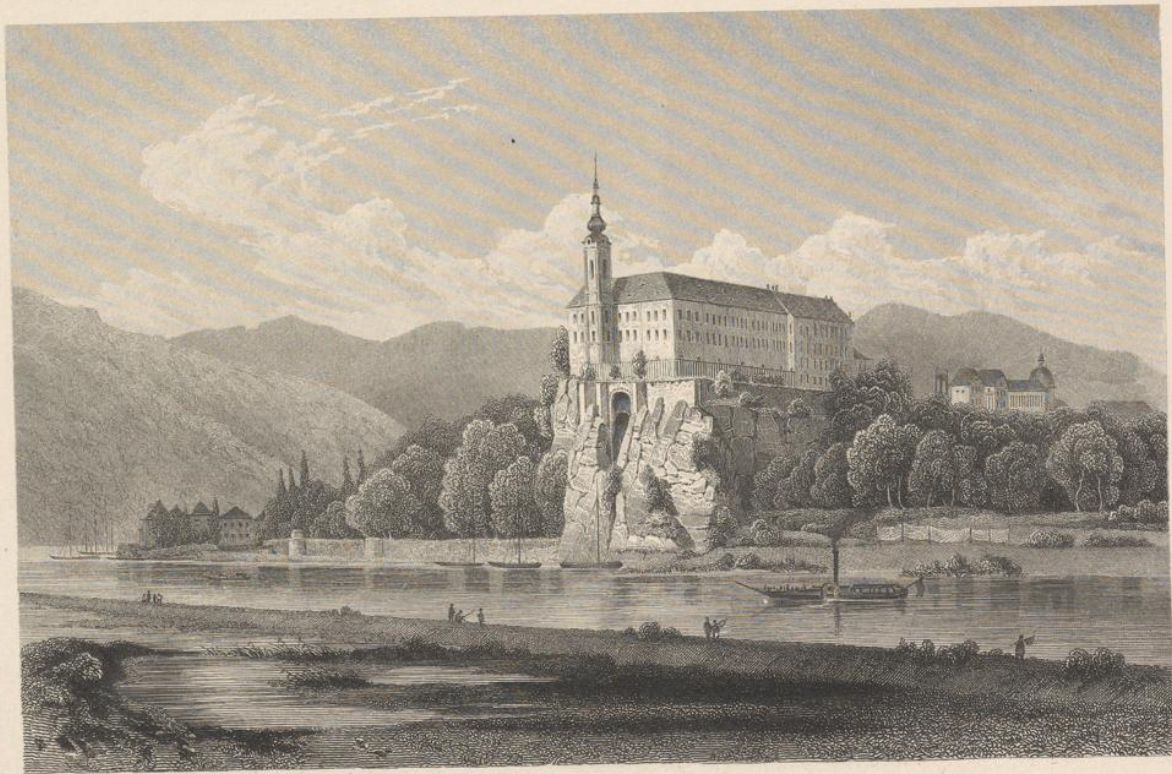

Grav. v. C. Köhler

Stahel v. L. Oeder

DAS SCHLOSS ZU TETSCHEN.
IN DER BÖHMISCHEN SCHWEIZ

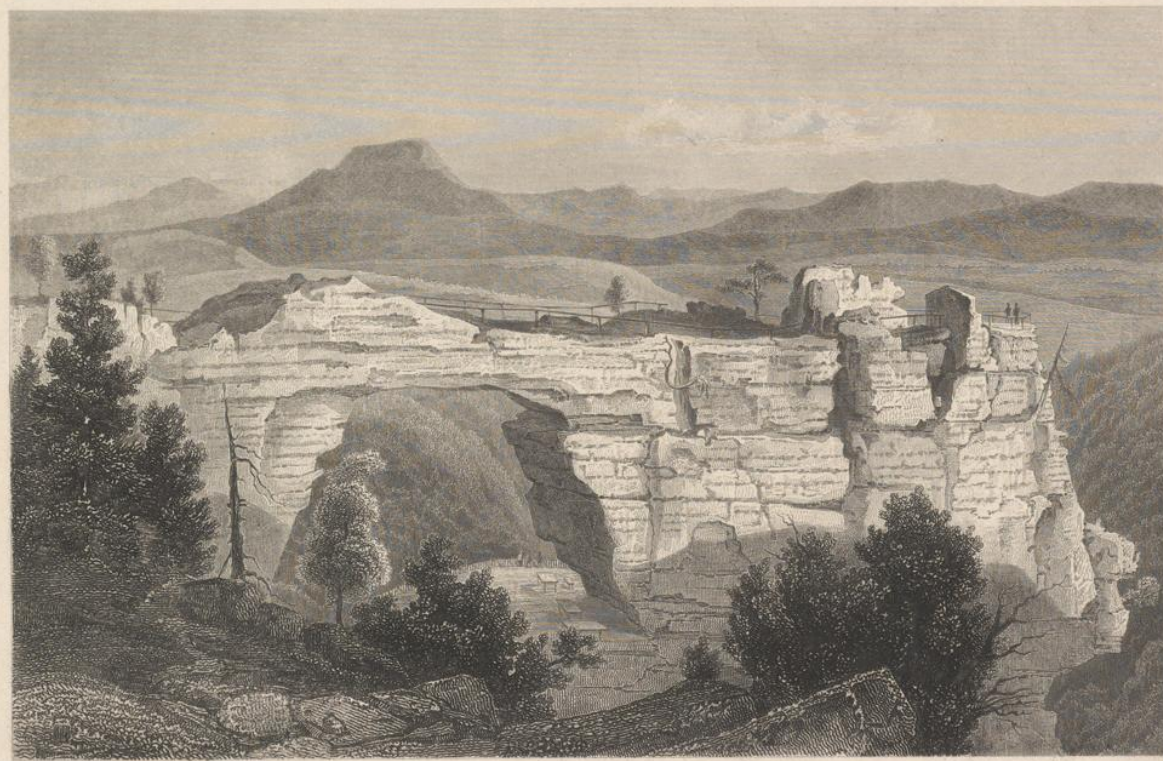

Des. v. C. Schler.

Stahl v. G. M. Kurz.

DAS PREBISCHTHOR.
IN DER BÖHMISCHEN SCHWEIZ.

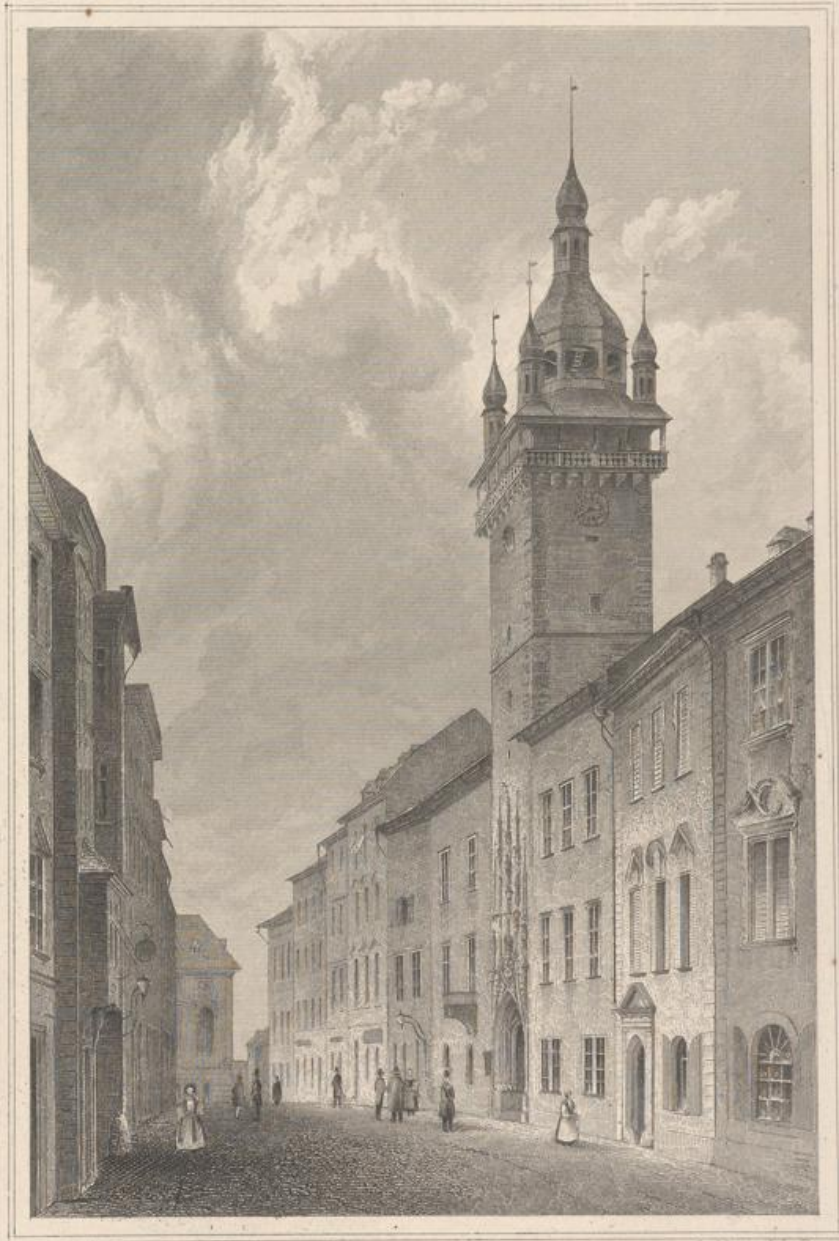

Gen. v. C. Wier

Archit. v. Joh. Poppel

DAS RÄTHHAUS IN BERN

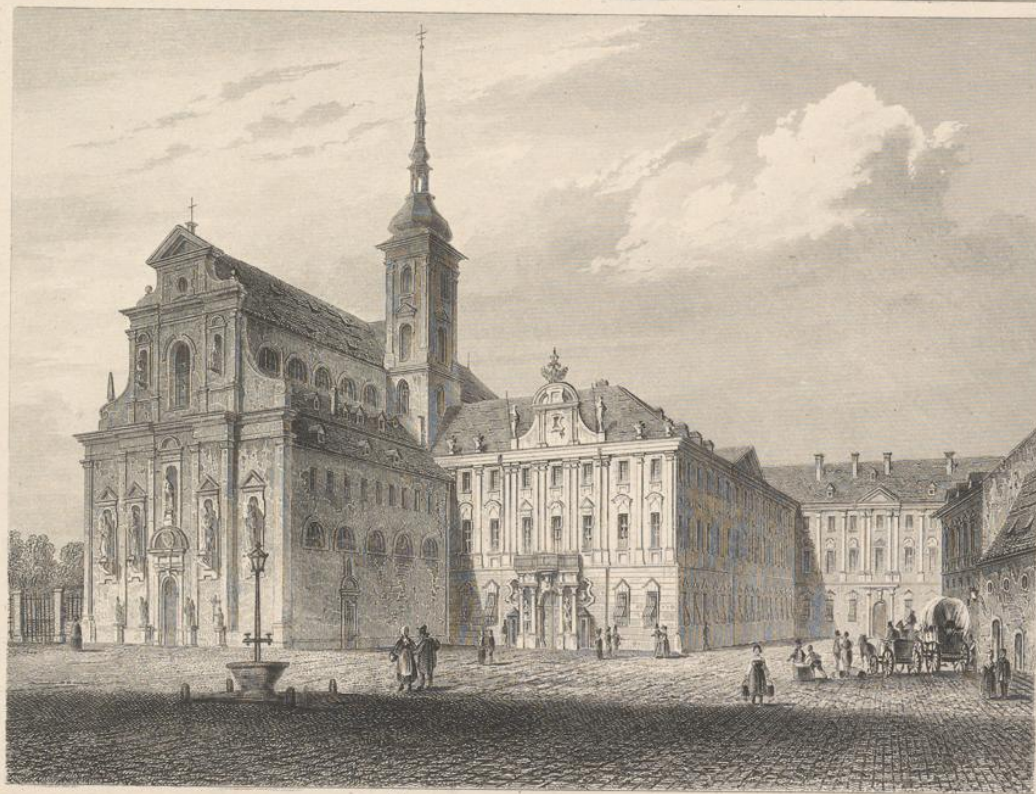

DIE S. THOMASKIRCHE UND DAS LANDHAUS IN BRÜNN



DIE ST. MAURITIUSKIRCHE IN OLMÜTZ



Gen. v. C. Merck

Jahrg. v. Joh. Poppel

DER RING MIT DEM TAUPTURME IN OLMÜTZ



L. Röhbeck del.

C. Rorich & Sohn & J.M. Kolb sculp.

GRAZ VOM NICOLAIPLATZ.
(STEYERMARK)



L. Rohbock del.

M. Kolb sculp.

TOTALANSICHT VON GRATZ.
(STEIERMARK)



DIE MARIAZELLKIRCHE ZU MARIAZELL



E. Wagner del.

G. Heisinger sculpt.

DER LASSINGFALL IN STEYERMARK.



L. Rabbock del.

C. Barich & Sohn sculp.

MURZETTO IN STEYERMARK.



L. Rohbeck del^t

A. Fesca sculp^t

SALZBURG VOM KAPUZINERBERGE.



L. Rohbock del.

A. Pesca sculp.

WILDBAD GASTEIN.
(HERZOGTH. SALZBURG)

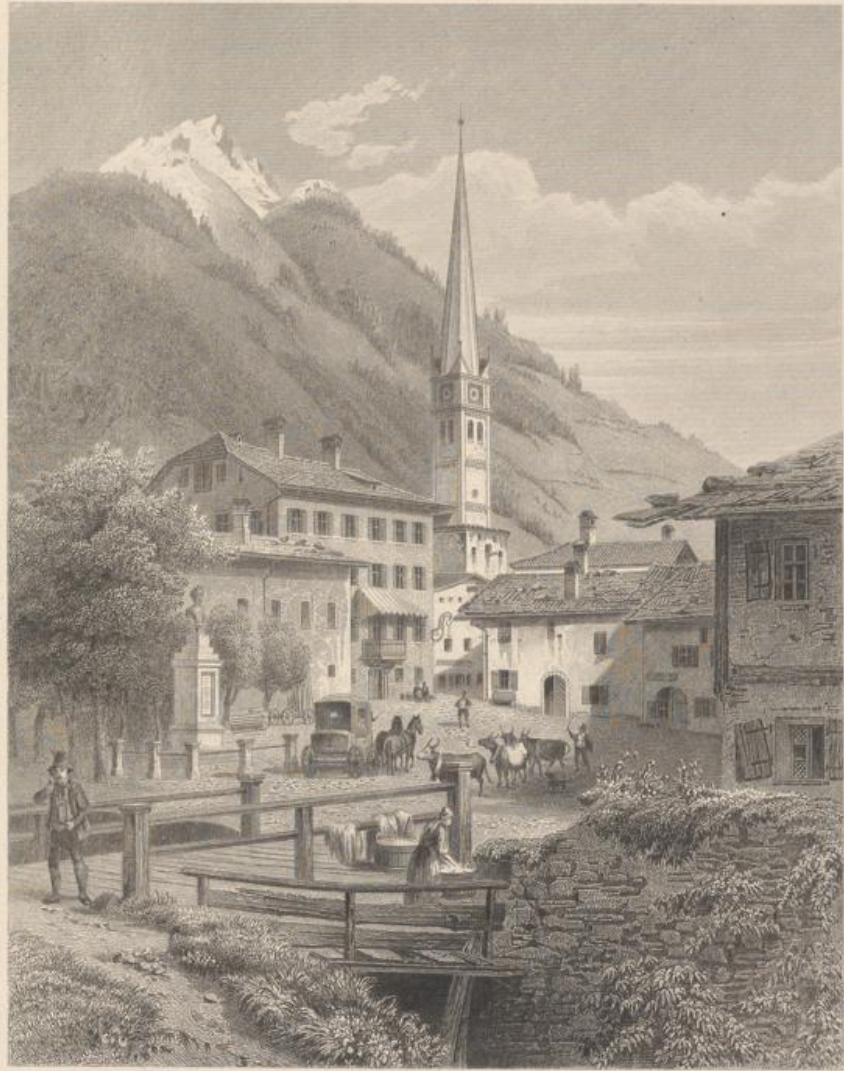

Des. v. L. Rohrbach

Stichl. v. G. M. Kurz

HOFGASTEIN



Ed. Wagner del.

J. Umbach sculp.

DAS NASSFELD BEI GASTEIN.
(SALZBURG)



L. Rohbeck del.

J. Umbach sculpt.

DER GROSSELOCKNER VOM SÜDEN AUS.

SALZBURG-KÄRNTHEN.



L. Rohbeck del.

C. Herich sculp.

DER COLLINGER WASSERFALL.
(SALZBURG)



C. Grefe del.

J. Riegel sculp.

DAS GOLDBERGWERK IN RAURIS.

(SALZBURG)



Periberg del.

C. Rorich & Sohn & M. Kolb sculpt.

KLAGENFURT IN KÄRNTHEN.



L. Rohbock del^t

J.M. Kolb sculp^t

HEILIGENBLUT MIT DEM GROSS-GLOCKNER.
(KÄRNTHEN)



L. Rohbock del.

C. Forich & Sohn sculp.

DIE GROSSE EISENGLIETSCHER IM MALTTAL.
(IN KÄRNTEN)



L. Rehbock del.

C. Herich & Sohn sculp.

FRIESACH IN KÄRNTHEN.



H. Hochbock delit

G. Heisinger sculpit

DER MONTATSCH VOM LUSCHLARI BERGE.

(KÄRNTHEN)



Feriberger del.

C. Kriech & Sohn sculp.

TRAIER UND DER FÜNFSPITZ.
(KÄRNTHEN)



U. Grete del.

J. Umbach sculp.

DER RAIBLER SEE IN KÄRNTHEN.



Ed. Wagner del.

C. Rorich & Sohn sculp.

NEU ST. LEONHARD AM LOIBL.

(KARNTEN)



L. Eohbeck del.

C. Erich & Sohn sculpt.

DER WECHENERFALL IN KÄRNTEN.



J. Rohbeck del.

C. Rorich & Sohn. sculp.

WELDES MIT DEM SEE.

(KRAJN)



L. Rohbock del.

J. Riegel sculp.

DIE MANGERTGRUPPE VOM LUSCHARI BERGE.
(KRAIN)

