

Wiener Stadt- und  
Landesbibliothek

10204 A

MA 9 - SD 25 - 50 - 7611 - 39532 - 45

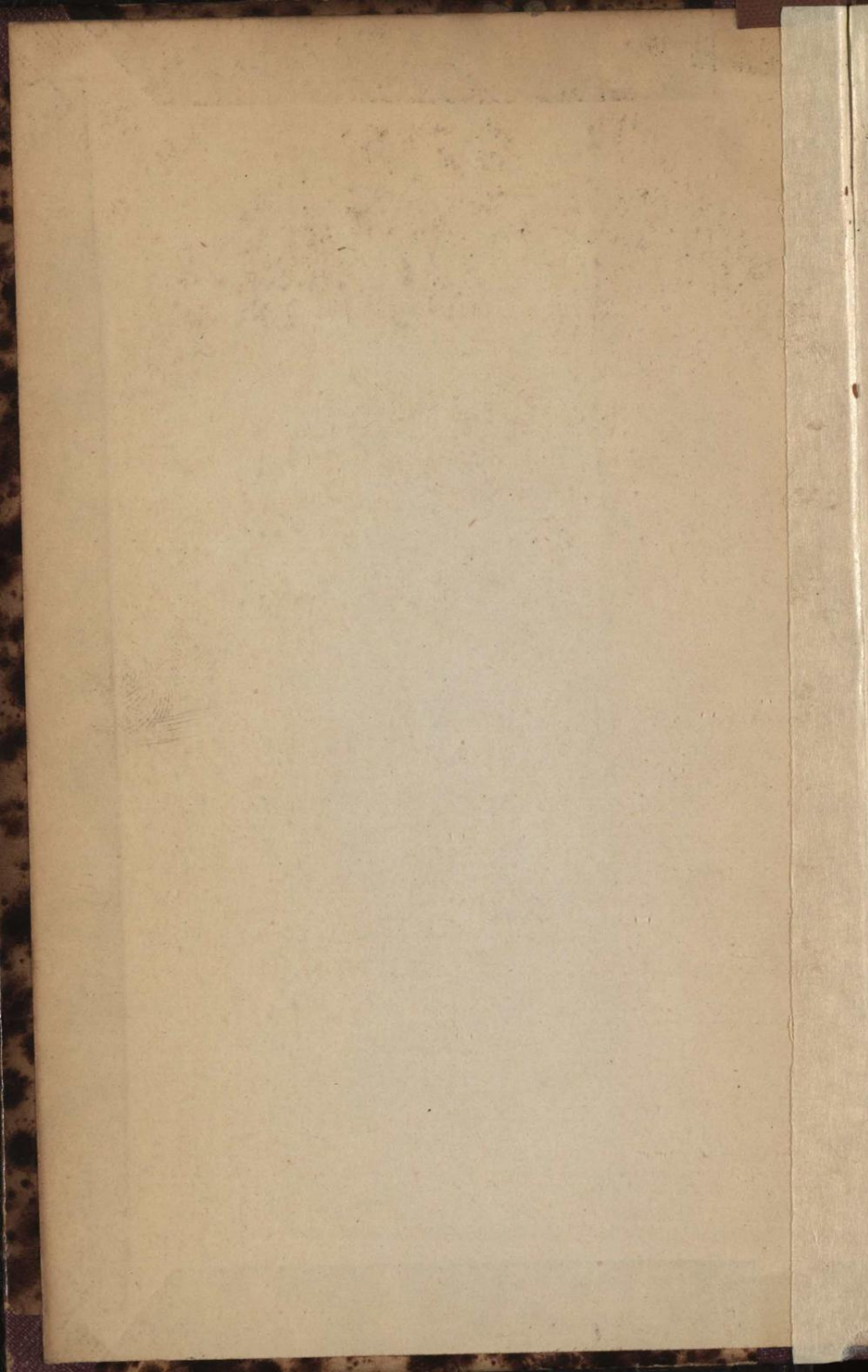



699

# Darstellung

der

## bei den Häusern in der Stadt

und

in den sämtlichen Vorstädten

### W i e n s

einschreitenden

### Grundherrlichkeiten.

N e b s t

besonderen Verzeichnissen über die sowohl ganz, als auch nur theilweise dem n. ö. ständischen Cataster und der n. ö. Landtafel einverleibten, dann der Fideicommiss-Häuser und der bei der inneren Stadt und bei jedem einzelnen Vorstadtgrunde bestehenden Grundherrschaften.

V o n

**Karl Ponschab,**

Stadt Wiener Magistrats-Grundbuchhandl.

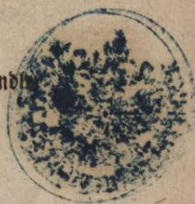

Wien, 1829.

Gedruckt bei den PP. Mechitaristen.

# Verfälschung

der von Schiller in der Kritik

in der deutschen Sprache

W. v. Schiller

Verlagsbuchhandlung

Die vorliegende Ausgabe ist eine neue, sorgfältig überarbeitete Ausgabe des Werkes von Schiller, die in der deutschen Sprache erschienen ist. Die Ausgabe ist in zwei Bänden erschienen, die in der deutschen Sprache erschienen sind. Die Ausgabe ist in der deutschen Sprache erschienen.

Verlag

Verlag

Verlag

Verlag



K. K. Haupt- und Residenzstadt

**W i e n.**

J. R. Dudgeon and Son

1855



## Vorerinnerung.



Das gegenwärtige Schema enthält nur die dermaligen und früheren Conscriptions-Nummern, die Benennung und Lage der Gebäude und die bei jedem einzelnen Hause einschreitenden Grundherrschaften, weil dieß für den Geschäftsmann die nöthigsten Data sind; denn die jetzigen und älteren Conscriptions-Nummern zu ersehen, ist um so mehr nothwendig, als es jetzt und auch nach vielen Jahren Hausgewähren und Hausfäße geben wird, in welchen die früheren Conscriptions-Nummern noch vorkommen.

Unter der Rubrik: Benennung der Gebäude, sind bloß öffentliche Staats-, Fortifications-, Kirchen- und Klostergebäude, dann Fideicommiß- und andere allgemein bekannte Häuser, mit welchen sich nicht leicht eine Veränderung im Besiße ereignet, angezeigt; denn die Namen der Privat-Hauseigenthümer unterliegen bei den frei verkäuflichen Realitäten der täglichen Veränderung, wodurch ein solches Häuser-Verzeichniß schon bei seiner Verfassung und während der Drucklegung an vielen Stellen nicht mehr richtig ist, wozu noch kommt, daß auch öfters mit den Namen der Hausbesitzer Irrungen und unrichtige Schreibart eintreten; zudem kann, wenn nur der Name des Hauseigenthümers oder auch nur bloß der Conscriptions-Haus-Nummer genau und richtig angegeben wird, bei jedem Grundbuche die erforderliche Auskunft erhalten werden.

Von den in der ersten Kolonne vorkommenden älteren Conscriptions-Nummern sind jene zur rechten Hand die

vorhergehenden und jene zur linken Hand die früheren oder noch älteren. So war z. B. die k. k. Burg früher mit den Nummern 1222 und 1223; noch früher vor diesen aber mit den Nummern 1 und 2 bezeichnet. Die Querstriche in eben dieser Kolonne unter den Nummerzahlen bedeuten, daß diese Häuser keine früheren ConscriptioNs-Nummern hatten, weil sie erst später auf bis zu Ende des Jahres 1828 von andern Häusern abgetheilten Hof- oder Garten-gründen oder auf vorhin gewesenen und in Baustellen zertheilten Acker- oder sonst frei und öde gelegenen Gründen ganz neu erbauet worden sind.

Die in der Rubrik: Grundherrschaft, als frei angezeigten Gebäude liegen in den Grundherrlichkeits-Bezirken der Stadt Wien, und sind theils als unmittelbare k. k. Kron-güter des Landesfürsten, theils als höchst unentbehrliche Staats- oder Fortifications-Gebäude, so lange sie ihre gegenwärtige Bestimmung und Verwendung beibehalten, von dem Grundbuchs-nexu frey.

Dagegen ist in diesem Schema, was bisher noch nicht geschah, jede Fideicommiss-Realität mit Anführung des Besitzers angezeigt, und sind am Schlusse noch insbesondere Verzeichnisse der sowohl ganz, als auch nur theilweise dem n. ö. ständischen Cataster und der n. ö. Landtafel einverleibten, dann der in der Stadt und den Vorstädten Wiens bestehenden Fideicommiss-Häuser und deren Besitzer; endlich der in der inneren Stadt und bei jedem einzelnen Vorstadtgrunde einschreitenden Grundherrschaften zur schnellen Uebersicht beigeflossen.

Die Vorstadtgründe sind in alphabetischer Ordnung aufgeführt.

---



Neue Consc. Nr.	Ältere Consc. Nr.	Benennung der Gebäude	Platze	Grund- Herrschaften
1	1 und 2 1222 u. 1223	Die k. k. Burg mit In- begriff der k. k. Hofbib- liothek, der k. k. Reit- schule und des k. k. Na- tional-Hoftheaters.	Am Burg- plaze. . . . .	Frey.
2	3 3	Freyh. v. Gudenus: Fi- deicommiss-Haus . . . .	Am Micha- elsplaze. . .	Magistrat.
3	4 4			»
4	5 5	.....	Schauflerg.	»
5	6 6			
6	9 9	Freyh. v. Gudenus: Fi- deicommiss-Haus . . . .	.....	»
7	— 10	Die k. k. Brunnenstube.	Uwelstraße	Schotten. Frey.
8	32 11	} Graf Dietrichstein'sche } Stallungen . . . . .		
9	33 12			Magistrat.
10	41 16			»
11	42 17			»
12	43 18	Graf Palffy: Fideicom- miss-Haus		»
13	44 19	Die zum Fürstl. Palm'- schen Fideicommiss- Haus gehörige Wagen- schupfe und Stallung.		»
14	45 20	Zum Graf Palffy: Fidei- commiss gehörig		»
15	73 21	} Zum Fürst Batbiany: } Fideicommiss gehörig. } detto Stallung.		»
16	— 22			
17	46 23	.....	.....	N.ö. Stände
18	35 25			»
19	11 26	Die k. k. geheime Hof- und Staatskanzley. . .		»
20	1363 27	.....	Am Ball- hausplaze	»
21	1364 28	Das italienische Natio- nal-Haus. . . . .	Im 3. Hofe des Hauses Nr. 29.	»
22	13 29	Das k. k. Hof-Baumate- rialien-Amt . . . . .		Frey.
23	14 30	Das k. k. Ballen-Haus.	Am Ball- hausplaze	»
24	15 31		Schauflerg.	Schotten.
25	16 u. 17 32 u. 33	Graf Dietrichstein: Fi- deicommiss-Haus		»
26	18 34	.....	Herrngasse	N.ö. Stände

Neue Consc. Nr.	Ältere Consc. Nr.	Benennung der Gebäude	L a g e	Grund- Herrschaften
27	19 u. 35 u.	20 36 Palais Ihrer königl. Ho- heit E. S. Maria Bea- trix.....	.....	Schotten.
28	21	37 Fürst Clary	.....	»
29	22	38 K. K. oberste Polizey- und Censur-Hofstelle.	.....	N.ö. Stände
30	23	39 Das n. ö. große Land- haus	.....	»
31	24	40	.....	Schotten.
32	25	41 } Das privilegirte öster- 42 } reichische National- 43 } Bank-Gebäude....	.....	N.ö. Stände
33	26		.....	u. Magistrat
34	27		.....	PP. Minori- riten.
35	28	44	.....	N.ö. Stände
36	29	45 Das n. ö. kleine Land- haus.....	Am Minori- tenplaze..	PP. Minori- riten.
37	30	46	.....	»
38	31	47 Des Minoritenklosters Zinshaus	.....	PP. Minori- riten.
39	1375	48 Das zum italienischen Nationalhaus Nr. 21 gehörige Haus.....	.....	»
40	12	49 Das k. k. n. ö. Regie- rungs-Gebäude..... (vormals das gewesene Mi- noriten-Kloster.)	.....	N.ö. Stände
41	36	24	.....	Frey.
	u.	50	.....	N.ö. Stände
42	39	51	.....	u. Magistrat
			.....	N.ö. Stände
43	38	52	Bordere	»
44	37	53	Schenkenstr.	»
45	47	54 Fürst Palm: Fideicom- miss-Haus.....	.....	»
46	48	55 Fürst Bathiany: Fidei- commis-Haus.....	.....	N.ö. Stände
47	49	56 Die königl. ungarische Hofkanzley.....	.....	u. Magistrat
48	50	57 Die königl. siebenbürgi- sche Hofkanzley.....	Bordere Schenkenstr.	Schotten. Schotten.
49	51	58	Hintere Schenkenstr.	Magistrat.



Neue Consc. Nr.	Ältere Consc. Nr.		Benennung der Gebäude	L a g e	Grund- Herrschaften
50	52	59	.....	.....	Stände, Ma- gistrat und Schotten.
51	53	60	.....	.....	Magistrat u. Schotten.
52	65	61	Herrschaftliche Stallung	Rosengasse	Magistrat.
53	66	62			»
54	67	63		Hintere	»
55	54	64	.....	Schenkenstr.	N.ö. Stände
56	1314	1282			»
57	55	65	} Zum Fürst Bathiany: Fideicommiß gehörig	Vordere	Magistrat.
58	56	66		detto detto	Schenkenstr.
59	57	67	Fürst Bathiany: Fidei- commiß-Haus . . . . .	Herrngasse	Schotten.
60	58	68	Fürst Trautmannstorf: Fideicommiß-Haus		»
61	59	69	K. K. n. ö. Appellations- Gerichts- und Land- rechts-Gebäude		»
62	60	70	Fürst Kinsky: Fideicom- miß-Haus . . . . .	.....	Magistrat u. Schotten.
63	61	71	K. K. General Militair- Commando-Gebäude	.....	Magistrat u. Schotten.
64	62	72	.....	Theinfaltstr.	Magistrat.
65	63	73			»
66	64	74			»
67	68	75			»
68	69	76			»
69	70	77			»
70	71	78			»
71	72	79			»
72	74	80	K. K. Feld-Consistorial- Kanzley . . . . .	.....	Schotten.
73	75	81			»
74	76	82			»
75	77	83	.....	Melkerbastey	Magistrat.
76	78	84			»
77	79	85			»
78	82	86			»
79	83	87			»
80	84	88			»
81	85	89			»

Neue Consc. Nr.	Ältere Consc. Nr.	Benennung der Gebäude	L a g e	Grund- Herrschaften	
82	86	90	.....	Melkerbastey	Magistrat.
83	90	91			»
84	91	92			»
85	92	93			»
86	89	94			»
87	101	95			»
88	103	96			»
89	104	97			»
90	105	98			»
91	106 u.	107			»
		99			»
92	108 u.	109			»
	100 u.	101			»
93	102	102			»
94	99	103			»
95	100	104			»
96	110	105			»
97	111	106			»
98	112	107			»
99	93	108			»
100	94	109			»
101	—	1317	.....	Leinfaltstr.	Schotten.
102	95	110	.....	Schotten- gasse	»
103	96 u.	97	Stift Melkerhof		»
	u. 98	111			»
104	113	112	.....		Magistrat.
105	114	113			»
106	115	114			»
107	116	115	.....	Schottenba- stey	»
108	1282	116			»
109	1284	1285			»
	u. 1286				»
	117				»
110	1287	118			»
111	1288	119			»
112	1289	120			»
113	1290	121			»
114	1291 u.	1292			»
		122			»
115	1293	123			»
116	1294	124			»
117	1295	125			»



Neu Conse. Nr.	Ältere Conse. Nr.	Benennung der Gebäude	L a g e	Grund= Herrschaften	
118	1296	126	.....	Schottenba- stei . . . . .	Magistrat.
110	1297	127			»
120	1298	128			»
121	1299	129			»
122	1300	130			»
123	1301	131			»
124	1302	132			»
125	1303	133			»
126	1304	1240			»
127	1273	134			»
128	1269	135			»
129	1275	136			»
130	1276	137			»
131	1277	138			»
132	1278	139			»
133	1279	140			»
134	1280	141			»
135	1281	142			»
136	117	143	Stift Schottenhof . . . . .		N.ö. Stände
137	118	144	Stift Schotten = Prio- rat-Haus . . . . .	Auf der Freyung Kienngasse	» Schotten.
138	388	145			»
139	389	146			»
140	390	147	R. K. oberes Militair- Zeughaus . . . . .		Frey.
141	391	148	R. K. oberes Arsenal		»
142	392	149	.....	Auf der ho- hen Brücke	Schotten.
143	393	150			»
144	394	151			»
145	385	152	.....		Magistrat u. Schotten.
146	384	153	.....		Schotten.
147	383	154			»
148	382	155	Armen-Instituts- Fonds-Haus . . . . .	Kienngasse	»
149	381	156	.....		Magistrat.
150	380	157	.....		Schotten.
151	379	158	Stift Klosterneuburger- hof		»
152	378	159	.....	Wachter- gäßchen	»
153	377	160	.....	Kienngasse	»

Neue Consc. Nr.	Ältere Consc. Nr.	Benennung der Gebäude	L a g e	Grund- Herrschaften	
154	376	161	.....	Kienngasse	Schotten.
155	375	162	Graf Schönborn: Fidei- commiß-Haus	Auf der	»
156	374	163	.....	Freyung	»
157	373	164	.....	.....	»
158	372	165	.....	.....	»
159	371	166	.....	Im tiefen Graben...	Magistrat.
160	370	167	.....	.....	»
161	369	168	.....	.....	»
162	368	169	.....	.....	»
163	367	170	.....	.....	»
164	366	171	.....	.....	»
165	365	172	.....	.....	»
166	364	173	.....	.....	Schotten.
167	363	174	.....	.....	»
168	362	175	.....	.....	Magistrat.
169	361	176	.....	.....	Schotten.
170	360	177	.....	.....	»
171	359	178	.....	.....	»
172	358	179	.....	.....	Magistrat.
173	357	180	.....	.....	»
174	356	181	.....	.....	»
175	355	182	.....	.....	»
176	354	183	.....	.....	»
177	352 u.	353	Der Stadt Wien Tod- tenbeschreibungs-Amt	Zeughausg.	»
		184	.....	.....	»
178	351	185	.....	.....	»
179	350	186	.....	.....	»
180	349	187	.....	.....	»
181	348	188	.....	.....	»
182	347	189	.....	.....	»
183	346	190	R. R. unteres Arsenal. .	.....	Frey.
184	345	191	Das Maria-Zellerhaus	Am Salz- gries.....	Magistrat.
185	344	192	.....	.....	»
186	343	193	.....	.....	»
187	342	194	.....	.....	»
188	341	195	.....	.....	»
189	329	196	.....	Am neuen Thore	»
190	330	197	.....	.....	»
191	331	198	.....	.....	»
192	332	199	.....	.....	»



Neue Consc. Nr.	Ältere Consc. Nr.	Benennung der Gebäude	L a g e	Grund- Herrschaften	
193	333	200	.....	Am neuen Thore....	Magistrat.
194	334	201	.....	.....	»
195	335	202	.....	.....	»
196	336	203	R. K. Militair=Wacht- stube .....	.....	Frey.
197	337	204	Wasenmeisters = Woh- nung .....	.....	Magistrat.
198	338	205	.....	.....	»
199	339	206	R. K. Militair = Stabs- Stockhaus .....	.....	Frey.
200	340	207	R. K. Militair-Kaserne	.....	Magistrat.
201	443	208	.....	Am Salz- gries	»
202	444	209	.....	.....	»
203	445	210	.....	.....	»
204	446	211	R. K. Kasamaten. ....	.....	Frey.
205	338	212	.....	.....	Magistrat.
		u. 213	.....	.....	»
206	433	214	.....	.....	»
207	435	215	.....	.....	»
208	436	216	Der bürgerl. Schuster- Innung Herbergs Haus	.....	»
209	437	217	.....	.....	»
210	438	218	Der bürgerl. Schlosser- Innung Herbergs Haus	.....	»
211	439	219	Der bürgerl. Bäcker- Innung Herbergs Haus	.....	»
212	} 440	220	.....	.....	N.ö. Stände
213			.....	.....	.....
214	441	221	.....	.....	Schotten.
215	442	222	.....	Zeughaus- gasse. ....	Magistrat.
216	404	223	.....	.....	»
217	405	224	.....	.....	»
218	406	225	.....	.....	»
219	407	226	.....	.....	»
220	400	227	.....	.....	»
221	401	228	.....	.....	»
222	402	229	.....	.....	»
223	403	230	.....	Im tiefen Graben	»
224	328	231	.....	.....	»
225	327	232	.....	.....	»

Neue Consc. Nr.	Ältere Consc. Nr.		Benennung   der   Gebäude	L a g e	Grund- Herrschaften
226	326	233	.....	Im tiefen Graben...	Magistrat.
227	325	234	.....	»	»
228	324	235	.....	»	»
229	323	236	.....	»	»
230	322	237	.....	»	»
231	321	238	.....	»	»
232	320	239	.....	»	»
233	319	240	.....	»	»
234	318	241	.....	»	»
235	317	242	.....	»	»
236	316	243	Erzbischöfliches Haus	Am Haiden- schusse....	Schotten.
237	209	244	.....	»	Magistrat.
238	220 u.	221	.....	Auf der Freyung..	Schotten.
	245 u.	246	.....	»	»
239	119	247	Graf Harrach: Fideic.	.....	»
240	122	248	Graf Abensperg und Traun: Fideicommiß- Haus.....	Herrngasse	N.ö. Stände u. Schotten.
241	123	249	detto      detto	.....	Magistrat.
242	208	250	.....	Strauchg.	»
243	207	251	.....	»	»
244	206	252	Fürst v. Dettingen: Fi- deicommiß-Haus	.....	»
245	205	253	detto      detto	.....	Schotten.
246	124	254	.....	.....	Magistrat.
247	125	255	.....	.....	Schotten.
248	126	256	.....	.....	»
249	127	257	.....	Herrngasse	Magistrat.
250	128	258	.....	.....	Schotten.
251	129 u.	130	Fürst von und zu Liech- tenstein: Palais und	.....	N.ö. Stände u. Schotten.
	259 u.	260	Fideicommiß-Haus ..	.....	N.ö. Stände u. Magistrat
252	131 u.	132	detto      Zinshaus..	.....	N.ö. Stände u. Magistrat
		261	.....	.....	.....
	133	262	.....	.....	.....
253	134	263	.....	Michaelspl.	Magistrat.
	u.	u.	.....	.....	.....
	135	264	.....	.....	.....
254	136	265	.....	Am Kohl- markte	»
255	137	266	.....	.....	»



Neue Consc. Nr.	Ältere Consc. Nr.	Benennung der Gebäude	L a g e	Grund- Herrschaften
256	138 267	.....	Am Kohl- markte. . . .	Magistrat.
257	139 268	.....	.....	»
258	140 269	.....	.....	Schotten.
259	141 270	.....	.....	»
260	142 271	.....	.....	Magistrat.
261	143 272	.....	.....	»
262	144 273	.....	.....	»
263	145 274	.....	Wallnerstr.	N.ö. Stände u. Magistrat
264	146 275	.....	Brunngasse	Magistrat.
265	147 276	.....	Wallnerstr.	»
266	148 277	.....	.....	»
267	149 278	.....	.....	»
268	150 279	.....	.....	»
269	151 280	.....	.....	»
270	152 281	.....	.....	»
271	153 282	.....	.....	»
272	154 283	.....	.....	Schotten.
273	155 u. 156 284 u. 285	.....	.....	»
274	157 286	Graf Palsy: Fideicom- miss-Haus . . . . .	Im Haar- hose. . . . .	Magistrat u. Schotten.
	158 287			
	159 u. 160 288 u. 289			
275	189 290	.....	.....	Schotten.
276	161 bis incl. 165, dann: 188—291 bis incl. 295 u. 313 bis incl. 317	Fürst Esterhazy: Fidei- commiß-Haus . . . . .	Wallnerstr.	Magistrat u. Schotten.
277	166 296	.....	Neubadgasse	Magistrat.
278	167 297	.....	Kohlmarkt	N.ö. Stände
279	168 298	.....	.....	Magistrat.
280	169 299	.....	.....	»
281	170 u. 171 300 301	.....	.....	»
282	172 u. 173 302 u. 303	.....	.....	»
283	174 u. 175 304 u. 305	.....	Naglgasse	»
284	176 306	.....	.....	»

Neue Consc. Nr.	Ältere Consc. Nr.	Benennung der Gebäude	L a g e	Grund- Herrschaften	
285	177	307	.....	Naglergasse	Magistrat.
286	178	308	.....	.....	»
287	179	309	.....	.....	»
288	180	310	.....	Neubadgasse	»
289	181	311	.....	.....	Schotten.
290	182	312	.....	.....	Magistrat.
291	190	318	.....	Naglergasse	»
292	191	319	.....	.....	Schotten.
293	192	320	.....	.....	Magistrat.
294	193	321	.....	.....	»
295	194	322	.....	.....	»
296	195	323	.....	.....	»
297	196	324	.....	.....	»
298	197	325	.....	.....	»
299	198	326	.....	.....	»
300	199	327	.....	.....	»
301	200	328	.....	.....	Schotten.
302	201	329	.....	.....	»
303	202	330	.....	.....	Magistrat.
304	203	331	.....	.....	»
305	204	332	.....	.....	»
306	212	333	.....	.....	Schotten.
307	211	334	.....	.....	Magistrat.
308	210	335	.....	.....	»
309	227	336	.....	.....	»
310	225 u. 337 u.	226 338	.....	Bognergasse	»
311	224	339	.....	.....	»
312	223	340	.....	.....	»
313	222	341	.....	.....	»
314	212	342	.....	.....	»
315	220	343	.....	.....	»
316	219	344	.....	.....	»
317	218	345	.....	.....	»
318	217	346	.....	Glockengäß- chen	»
319	216	347	.....	.....	»
320	215	348	.....	Am Hof...	Schotten.
321	214	349	.....	Päpstliches Nunciatur- Gebäude	Magistrat u. Schotten.
322	213	350	.....	.....	Schotten.
323	315	351	.....	.....	Magistrat.
324	314	352	.....	.....	»



Neue Consc. Nr.	Ältere Consc. Nr.		Benennung der Gebäude	L a g e	Grund- Herrschaften
325	313	353	.....	Am Hof...	Magistrat.
326	312	354			»
327	311	355			»
328	310	356			»
329	309	357			»
330	308	358			»
331	307	359	Unterkammeramt der Stadt Wien		»
332	306	360	Das bürgerl. Zeughaus		»
333	296	361	.....	Färbergasse	»
334	297	362			»
335	298 u.	299			»
	363 u.	364			»
336	302	365	.....	Im Lederer- hofe	»
337	301	366			»
338	305	367	.....	Färbergasse	»
339	304	368	.....	Am Hof	»
340	303	369			»
341	300	370			»
342	171 u.	172	.....	Am Juden- plaz	»
	371 u.	372			»
343	273	373			»
344	274	374			»
345	275	375			»
346	276	376	.....	Fütterergasse	»
347	291	377	Der bürgerl. Schneider- Innung Herberghaus	Wipplinger- straße	»
348	292	378			»
349	293	379			»
350	294	380			»
351	295	381			»
352	387	382	.....	Auf der ho- hen Brücke	»
353	386	383			»
354	395	384			»
355	396	385			»
356	397	386			»
357	398	387	.....	Schwert- gasse	»
358	399	388			»
359	410	389	Der alte Stift-Zwettel- hof		»

Neue Consc. Nr.	Ältere Consc. Nr.	Benennung der Gebäude	L a g e	Grund- Herrschaften	
360	411	390	.....	Wipplinger- straße....	Magistrat
361	412	391	.....	»	»
362	413	392	.....	»	»
363	414	393	.....	»	»
364	415	394	.....	Zum Stoß im Himmel	»
365	409	395	Der Passauer - Rent- hof .....	Passauerhof- gasse.....	N.ö. Stände
366	408	396	.....	.....	»
367	428	397	Kloster der Ligurianer (Redemptoristen) ...	.....	Frey.
368	429	398	.....	Auf der Fi- scherstiege	Magistrat.
369	430	399	.....	.....	»
370	431	400	.....	.....	»
371	432	401	.....	.....	Schotten.
372	434	402	.....	.....	»
373	449	403	.....	Wagnergäß- chen.....	Magistrat.
374	450 u.	451	.....	Auf der Fi- scherstiege	»
		404	.....	.....	»
375	452	405	.....	.....	»
376	453	406	.....	Rosmarin- gasse	»
377	454	407	.....	.....	»
378	455	408	.....	Salvator- gasse	»
379	456	409	.....	.....	»
380	457	410	.....	.....	»
381	425	411	.....	.....	»
382	426	412	.....	.....	»
383	427	413	.....	.....	»
384	299	415	R. K. vereinigte böh- misch - österreiche Hofkanzley .....	Wipplinger- straße	»
385	414 u.	416	Rathhaus der Stadt	.....	»
	417 u.	418	Wien	.....	»
386	419	417	.....	.....	»
387	420	418	.....	.....	»
388	421	419	.....	.....	»
389	422	420	.....	.....	»



Neue Conse. Nr.	Ältere Conse. Nr.	Benennung der Gebäude	L a g e	Grund- Herrschaften
390	282	421	.....	Magistrat u. Schotten.
	283	422	.....	
	284	423	.....	
	u.	u.	.....	
	285	478	.....	
391	286	424	.....	Magistrat.
392	287	425	.....	»
393	288	426	.....	»
394	289	427	.....	»
395	277	428	.....	Schulterg.
396	278	429	.....	»
397	279	430	.....	Magistrat u. Schotten.
398	280	431	.....	Schotten.
399	265	432	.....	Magistrat.
400	266	433	.....	»
401	267	434	.....	Jordangasse
402	268	435	.....	»
403	269	436	.....	»
404	270	437	.....	Am Juden- plaze
405	246	438	.....	Kurrentgasse
406	247	439	.....	»
407	248	440	.....	»
408	249	441	.....	»
409	244	442	.....	»
410	245	443	.....	Am Juden- plaze
411	239	444	.....	»
412	240	445	.....	»
413	241	446	.....	Parisergasse Zum Schul- hofe
414	242	447	.....	»
415	243	448	.....	»
416	1365	449	Messners Wohnung von der Pfarre am Hof	»
417	238	450	.....	Am Juden- plaze
418	237	451	.....	Am Hof
419	236	452	.....	»
420	235	453	.....	»
421	234	454	K. K. Hofkriegs = Ge- bäude	N.ö. Stände u. Magistrat Magistrat u. Schotten.

Neue Consc. Nr.	Ältere Consc. Nr.	Benennung der Gebäude	L a g e	Grund- Herrschaften	
422	231	455	R. K. Dicasterial = Ge- bäude und Hoffkam- mer-Prokuratur . . . .	Seißergasse	Magistrat.
423	232	456			»
424	233	457			»
425	228	458	.....	Spenglerg.	»
426	229	459			»
427	230	460	Der; Seißerhof . . . . .	.....	N.ö. Stände
428	250	461	St. Stanislai-Kapelle und Pfarrhaus am Hof; das Mohrenfels: Stiftungshaus . . . . .	Steingasse	Magistrat.
429	241	462			»
430	} 252	463	.....	Ofenlochg.	»
431		464			»
432	257	465			»
433	258	466			»
434	259	467			»
435	253	468	.....	Unter den Luchlauben	»
436	254	469			»
437	255	470	Freyh. von Sala: Fi- deicommiss-Haus		»
438	256	471			»
439	260	472			»
440	261	473			»
441	262	474			»
442	263	475			»
443	264	476			»
444	281	477	.....	.....	Schotten.
445	423	479	.....	Am hohen Markte	Magistrat.
446	424	480			»
447	458	481	.....	Krebsgasse	»
448	459	482			»
449	460	483			»
450	461	484	.....	Sterngasse	»
451	462	485			»
452	463	486			»
453	466	487	Der Stadt Wien Poli- zeyhaus		»
454	464	488	.....	Preßgasse	»
455	466	489	Zum Polizeyhaus ge- hörig . . . . .	Salzgasse	»



Neue Consc. Nr.	Ältere Consc. Nr.	Benennung der Gebäude	L a g e	Grund- Herrschaften	
456	465	490	.....	Salzgasse	Magistrat.
457	468	491	.....	Preßgasse	»
458	469	492	.....	»	»
459	470	493	.....	Am Kien- marke	»
460	471	494	R. K. Lotto-Amt	»	»
461	472	495	.....	»	»
462	473	496	.....	Am Ku- prechtssteige	»
463	474	497	.....	Am Kien- marke	»
464	475	498	Der Stift Seitenstät- ter-, ehemahls Ga- mingerhof genannt	.....	N. d. Stände
465	659	499		.....	Magistrat.
466	660	500		Kohlmesser- gasse.....	Herrschaft Untersiekring
467	661	501	.....	.....	Magistrat.
468	1341	502	R. K. Salz-Amt (wird auf 4 Häuser abgetheilt)	.....	»
469	1366 u.	467 503	.....	.....	»
470	662	505	.....	.....	»
471	663	506	.....	.....	»
472	664	507	.....	.....	»
473	665	508	.....	.....	»
474	666	509	.....	.....	»
475	667	510	.....	.....	»
476	668	511	.....	.....	»
477	669	512	.....	.....	»
478	670	513	.....	.....	»
479	671	514	.....	.....	»
480	672	515	.....	.....	»
481	675	516	.....	RotheThurm- straße	»
482	674	517	.....	.....	»
483	658	518	.....	Am Bergl	»
484	676	690	.....	.....	»
485	657	519	Der Stadt Wien Haus, zur Kleinen Gans ge- nannt .....	.....	»
486	648	520	.....	Nabengasse	»
487	639	521	.....	Rathgäßchen	»
488	640	522	.....	.....	»
489	641	523	.....	.....	»
490	642	524	.....	.....	»

Neu Consc. Nr.	Ältere Consc. Nr.	Benennung der Gebäude	L a g e	Grund- Herrschaften	
491	643	525	.....	Rathgäßchen	Magistrat.
492	644	526	.....		»
493	645	527	.....		»
494	476	528	Bethhaus der teutschen israelitischen Gemeinde	Am Kien- markte	»
495	495	529	.....		
496	497	530	Der heiligen Dreyfal- tigkeitshof.....	.....	N. b. Stände
497	496	531	.....	.....	Magistrat.
498	498	532	.....	.....	N. b. Stände
499	499	533	.....	Im Lazzen- hofe.....	Magistrat.
500	500	534	Der Lazzenhof.....	.....	N. b. Stände u. Magistrat
501	501	535	.....	Zudengasse	Magistrat.
502	502	536	.....		»
503	491	537	.....		»
504	492	538	.....		»
505	493	539	.....		»
506	494	540	.....		»
507	477	541	Stift Neustädterhof..	Preßgasse	»
508	478	542	.....		»
509	479	543	.....		»
510	483	547	Der Berghof.....	Krebsgasse	»
511	480 bis incl. 482 und 485 bis incl. 488 544, 545, 446, 548 bis incl. 551	Sina: vorhin Baron Fellner: Gebäude...	.....	Am hohen Markte	»
512	489 u. —	490 552	.....		»
513	503	553	.....		»
514	504	554	.....		»
515	505	555	.....	Im Fischhofe	»
516	506	556	.....		»
517	507	557	.....		»
518	508	558	.....		»
519	509	559	.....		»
520	510	560	.....		»
521	511	561	.....		»
522	512	562	.....	Am hohen Markte	»



Neue Confc. Nr.	Ältere Confc. Nr.	Benennung der Gebäude	L a g e	Grund- Herrschaften	
523	513	563	.....	Am hohen Markte ...	Magistrat.
524	514	564			»
525	515	565			»
526	516	566	.....	Am Ruegecke	»
527	629	567	.....	Kramergäß- chen	»
528	630	568			»
529	631	569			»
530	632	570			»
531	634	572			»
532	635	573	.....	Siebenbrün- nergäßchen	»
533	636	574			»
534	637	575	.....	Kramergäß- chen	»
535	638	576			»
536	517	577	.....	Tafchner- gäßchen	»
537	521	578			»
538	518	579			»
539	519	580	.....	Am Ruegecke	»
540	520	581	.....	Hühnergäß- chen	»
541	522	582	.....	Am hohen Markte	»
542	523	583			»
543	524 u. 584	525			»
544	526	585			»
545	527 u. 586	528	Der Stadt Wien Crimi- nal-Gerichts-Gebäude		»
546	563	587	.....	Landskron- gasse	»
547	564	588			»
548	565	589	.....	Im Kammer hof, auch Wildpret- markt ge- nannt	»
549	558	590			»
550	—	1318			»
551	566	591			»
552	567	592	.....	Landskron- g.	»

Neue Conse. Nr.	Ältere Conse. Nr.	Benennung der Gebäude	Pa g e	Grund- Herrschaften
553	568 593	v. Zoller: Stiftungs- haus.....	Unter den Luchlauben	Magistrat.
554	569 594			»
555	570 595			»
556	1343 596	fv. Sternegg: Fidei- commiß-Häuser		»
557	571 597			»
558	572 598			»
559	573 599			»
560	574 600			»
561	575 601			»
562	576 602	Wisendo von Wisenburg: Stiftungshaus		»
563	577 603	.....	Spengler- gasse.....	Schotten.
564	578 604	K.K. Polizey-Ober-Di- rections-Gebäude....	.....	Magistrat.
565	579 605			»
566	580 606	.....		Schotten.
567	581 607			»
568	582 608			Magistrat.
569	583 609		Am Kohl- markte....	»
570	584 610		Am Graben	»
571	552 611		Am Peters- plaze....	Magistrat u. Schotten.
572	585 612	Oesterreichischen ersten Sparkasse-Gebäude	.....	Magistrat.
573	553 613	Pfarrhof zu St. Peter	.....	Schotten.
574	577 1248			»
575	554 614			Magistrat.
576	555 615			»
577	556 616	.....	Am Bauern- markte	»
578	557 617			»
579	559 618			»
580	560 619			»
581	561 620			»
582	562 621			»
583	529 622			»
584	530 623			»
585	531 624			»
586	532 625			»



Neue Consc. Nr.	Ältere Consc. Nr.	Benennung der Gebäude	L a g e	Grund- Herrschaften
587	533 626	Fürst Lichtenstein: Fi- deicommiß-Haus . . . .	Am Bauern- markte . . .	Magistrat.
588	534 627	Der Gundelhof		»
589	535 628	Der Margarethenhof Fideicommiß-Haus		»
590	536 629			»
591	537 630			»
592	538 631	.....	Goldschmied- gasse	»
593	539 632			»
594	540 633			»
595	613 634			»
596	601 635	.....	Schlosser- gäßchen	»
597	603 636			»
598	604 u. 605 637 u. 638			»
599	597 639			»
600	598 640			»
601	599 641			»
602	600 642			»
603	541 643	.....	Goldschmied- gasse	»
604	542 644	.....	Im Eisgrü- bel	»
605	543 645			»
606	544 646	.....	Am Bauern- markte	»
607	545 647			»
608	546 648			»
609	547 649	.....	Am Peters- plafe	»
610	549 651			»
611	550 652			»
612	551 653			»
613	586 654	.....	Am Graben	Schotten.
614	587 655			»
615	588 656	.....		Magistrat.
616	589 657			»
617	590 658			»
618	591 u. 596 659	Der Trattnerhof . . . . (ehemals Freysingerhof)	.....	N.ö. Stände u. Magistrat
619	606 660	.....		Magistrat.

Neue Consc. Nr.	Ältere Consc. Nr.	Benennung der Gebäude	L a g e	Grund- Herrschaften
620	607 661	.....	Am Graben	Magistrat.
621	602 u. 608 662			»
622	609 663			»
623	610 664			»
624	611 665			»
625	612 666			»
626	614 667	.....	Bischofsgasse	»
627	615 668			»
628	616 669	.....	Auf der Brandstatt	»
629	617 670			»
630	618 671			»
631	619 672			»
632	620 673			»
633	621 674	.....	Bischofsgasse	»
634	622 675			»
635	623 676			»
636	624 677			»
637	625 678			»
638	628 u. 633 571 u. 679	Ertl'sches Stiftungs- haus		»
639	649 680	.....	Am Haar- markte	»
640	650 681			»
641	651 682	Der Stadt Wien Wag- haus		»
642	652 683			»
643	653 684			»
644	654 685			»
645	646 686 647 u. u. 687 656	.....	Rabengasse	»
646	655 688	Der Stadt Wien Haus zur großen Gans		»
647	677 689	.....	Rothe Thurm Strasse	»
648	673 u. 688 691			»
649	1229 692	K. K. Kasamaten.....	.....	Frey.
650	1228 694	K. K. Feld-Requisiten Depot.....	.....	Magistrat
651	708 695	.....	Im Auwinkel	»



Neue Conf. Nr.	Ältere Conf. Nr.	Benennung der Gebäude	L a g e	Grund- Herrschaften	
652	709	696	.....	Im Auwinkel	Magistrat.
653	710	697	Der Stadt Wien Hä- ringer-Niederlagshaus		»
654	711	698	.....		»
655	712	699	.....		»
656	713	700	.....	Biberbastey	»
657	714	701	.....		»
658	715	702	.....		»
659	716	703	.....		»
660	717	704	.....		»
661	718	705	.....		»
662	719	706	.....	Im Auwinkel	»
663	720	707	.....		»
664	721	708	} K. K. Hauptmauth Gebäude.....	Am alten Fleischmarfte	»
665	722	709			
666	723	710	K. K. Postwagens-Di- rections-Gebäude....	Am Domini- kanerplaze	Frey. Magistrat.
667	724	711	.....	.....	»
668	725	712	Der P. P. Dominikaner Zinshaus		»
669	726	713	Der P. P. Dominikaner Kloster.....		Frey.
670	797	714	Der Curaten bei St. Stephan Zinshaus..	Bockgasse Schulgasse	Magistrat. »
671	796	715	.....		
672	—	716	Der Universität Biblio- thek-Gebäude.....	Am Domini- kanerplaze	Frey.
673	773	717	.....	Schönla- terngasse	Magistrat.
674	774	718	.....		Stift Heili- genkreuz. Magistrat.
675	775	719	.....		»
676	767	720	} Stift Heiligenkreuzer- Hof.....		N. v. Stände
677	768	721		detto	
678	769	722	.....		Stift Heili- genkreuz. »
679	770	723	.....		»
680	771	724	.....		»
681	772	725	Debielisches Stiftungs- haus.....		Magistrat.

Neue Consc. Nr.	Ältere Consc. Nr.	Benennung der Gebäude	L a g e	Grund= Herrschaften	
682	727	726	.....	Schönlatern= gasse. ....	Magistrat.
683	728	727	Pazmaniten-Collegium		»
684	729	728	.....	Am alten Fleischmarkte	»
685	730	729	Pazmaniten-Collegii Zinshaus		»
686	731	730			»
687	732 u.	733	.....	.....	Magistrat u. Schotten.
	731				
688	734	732	.....	Drachengäß= chen. ....	Magistrat.
689	735	733			»
690	736	734	.....	Am alten Fleischmarkte	»
691	737	735			»
692	738	736			»
693	739	737			»
694	740	738	.....	Wolfengäß= chen	»
695	741	739	.....	Am alten Fleischmarkte	»
696	742	740			»
697	743	741			»
698	744	742	Der Darvarhof		»
699	745	743	.....	Im Grashof	»
700	750	744	.....	Am alten Fleischmarkte	»
701	749	745	R. K. Familienhaus		»
702	748	746			»
703	747	747			»
704	746	748			»
705	702	749	Der nicht unirten wal= lachisch - griechischen Gemeinde Bethhaus		»
706	703	750			»
707	704	751			»
708	705 u.	707	R. K. Dicasterial = Ge= bäude. ....	.....	N. d. Stände u. Magistrat
		752	(vorhin Lorenzer = Gebäude)		
709	695	753	.....	Laurenzer= gäßchen	Magistrat.
710	699	754	.....	Am Hafner= steige	»



Neue Consc. Nr.	Ältere Consc. Nr.	Benennung der Gebäude	L a g e	Grund= Herrschaften
711	700 755	.....	Am Hafner= steige.....	Magistrat.
712	701 756			»
713	684 u. 685 757 u. 758			»
714	686 759			»
715	697 760			»
716	693 u. 694 761 u. 762	.....	Laurenzer= gäßchen Adlergasse	»
717	692 763	.....		»
718	696 764			»
719	691 765			»
720	693 766			»
721	689 767			»
722	687 768			»
723	683 769	.....	RotheThurm= straße	»
724	682 770			»
725	681 771			»
726	680 772			»
727	679 773			»
728	678 774			»
729	751 775	.....	Am Haar= markte	»
730	752 776			»
731	753 777			»
732	754 778			»
733	755 779			»
734	756 780			»
735	757 781	.....	Am Luegecke	»
736	758 782	.....	Untere Bä= ckerstraße	»
737	759 783	.....	Röllnerhof= gasse	»
738	1379 784			»
739	1380 785			»
740	1381 786			»
741	760 787			»
742	761 788			»
743	762 789			»
744	763 790			»
745	764 791			»
746	765 792			»
747	766 793			»

Neue Confc. Nr.	Ältere Confc. Nr.		Benennung der Gebäude	L a g e	Grund- Herrschaften
748	776	794	Die griechische Schule	Köllnerhofg.	Magistrat.
749	777	795	Das alte Universitäts- Gebäude . . . . .	.....	Frey.
750	778	796	K. K. Convict-Gebäude	Am Universi- tätsplatze	Magistrat.
751	784	797	.....	Obere Bä- ckerstraße	»
752	783	798	.....	.....	»
753	782	799	.....	.....	»
754	781	800	.....	.....	»
755	780	801	Windhagisches Stif- tungshaus	.....	»
756	779	802	Das neue Universitäts- Gebäude . . . . .	Am Universi- tätsplatze	»
757	795	803	Das Gymnasial-Schul- gebäude . . . . .	Schulgasse	Frey.
758	794	804	.....	Am Universi- tätsplatze	Magistrat.
759	793	805	.....	Obere Bä- ckerstraße	»
760	792	806	.....	.....	»
761	791	807	.....	.....	»
762	790	808	.....	.....	»
763	789	809	.....	.....	»
764	788	810	.....	.....	»
765	787	811	.....	.....	»
766	786	812	.....	.....	»
767	785	813	.....	.....	»
768	627	814	Der Federthof . . . . .	Bischofgasse	»
769	626	815	.....	.....	»
770	816	816	.....	.....	»
771	815	817	Fürst Schwarzenberg: Fideicommiss-Haus	Wo llzeile	»
772	814	818	.....	.....	»
773	813	819	.....	.....	»
774	812	820	.....	.....	»
775	810 u.	811	.....	.....	»
	821 u.	822	.....	.....	»
776	809	823	.....	.....	»
777	808	824	.....	.....	»
778	807	825	.....	.....	»
779	806	826	.....	.....	»
780	805	827	.....	.....	»



Neue Consc. Nr.	Ältere Consc. Nr.	Benennung der Gebäude	L a g e	Grund- Herrschaften	
781	804	828	.....	Wollzeile ..	Magistrat.
782	803	829	Das Ignaz de Pauli- sche Stiftungshaus	.....	»
783	802	830	.....	.....	»
784	801	831	.....	.....	»
785	800	832	.....	.....	»
786	799	833	.....	.....	»
787	798	834	.....	.....	»
788	1211	835	R. K. Militair-Wacht- stube .....	.....	Frey.
789	830	836	.....	.....	Magistrat.
790	831	837	.....	.....	»
791	832	838	.....	.....	»
792	833	839	.....	.....	»
793	834	840	Der armen Bürger-Lad- Haus	.....	»
794	835	841	.....	Niemerstraße	»
795	836	842	.....	.....	»
796	837	843	.....	Im Jakober- hofe	»
797	1376	844	.....	.....	»
798	1361	845	R. K. Tabak- und Sie- gelgefällen - Amts-Ge- bäude .....	Niemerstr.	Frey.
799	903	846	R. K. Staatsgüter-Ad- ministrations-Gebäude (vormals das Jakoberkloster)	Jakobergäß- chen	»
800	1362	847	detto      detto	.....	»
801	913	848	.....	Seiserstatt	Magistrat.
802	914	849	.....	.....	»
803	915 bis incl. 918	850	Zum k. k. untern Mi- litair - Zeughaus ge- hörig .....	.....	Frey.
	bis 853	.....	.....	.....	Magistrat.
804	1373	854	.....	.....	»
805	1374	855	.....	.....	»
806	919	856	.....	.....	»
807	904	857	Rnaflisches Stiftungs- haus .....	Jakobergäß- chen	»
808	905	858	.....	.....	»
809	906	859	.....	.....	»
810	907	860	.....	.....	»
811	908	861	.....	Niemerstr.	»
812	909	862	.....	.....	»

Neue Consc. Nr.	Ältere Consc. Nr.	Benennung der Gebäude	L a g e	Grund- Herrschaften	
813	910	863	.....	Riemerstr.	Magistrat.
814	911	864	.....	.....	»
815	912	865	.....	Filzgasse	»
816	897	866	.....	Riemerstr.	Schotten.
817	898	867	.....	.....	Magistrat.
818	899	868	.....	.....	»
819	900	869	.....	.....	»
820	901	870	.....	.....	»
821	902	871	v. Managetta: Stif- tungs- und Fideicom- miß-Haus .....	.....	»
822	838	872	.....	Große Schu- lerstraße	Schotten.
823	839	873	.....	.....	»
824	840	874	.....	.....	»
825	890	875	.....	Kumpfgasse	Magistrat.
826	891	876	.....	.....	»
827	892	877	.....	.....	»
828	893	878	.....	.....	»
829	894	879	.....	.....	Schotten.
830	887	880	.....	.....	Magistrat.
831	888	881	.....	.....	»
832	889	882	.....	.....	»
833	883	883	Der Neubergerhof ...	Grünanger- gasse. ....	N.ö. Stände Magistrat.
834	884	884	.....	.....	»
835	885	885	.....	.....	»
836	1358	886	.....	.....	»
837	1359	887	.....	Nikolaigasse	»
838	1360	888	.....	Grünanger- gasse	»
839	875	889	.....	Sackgäßchen	»
840	876	890	.....	.....	»
841	877	891	.....	Grünanger- gasse	»
842	878	892	.....	.....	»
843	879	893	.....	.....	»
844	880	894	.....	Kleine Schu- lerstraße	»
845	881	895	.....	.....	»
846	882	896	Der Orienthof	.....	»
847	866	897	.....	Blutgäßchen	»
848	867	898	.....	.....	»
849	868	899	.....	.....	»



Neue Consc. Nr.	Ältere Consc. Nr.	Benennung der Gebäude	L a g e	Grund- Herrschaften	
850	843	900	.....	Kleine Schu- lerstraße	Magistrat.
851	844	901	.....	Große Schu- lerstraße	»
852	845	902	.....	.....	»
853	846	903	.....	.....	»
854	847	904	Domkapitels-Zinshaus	.....	»
855	848	905	.....	.....	»
856	829	908	.....	Wollzeile	»
857	828	909	.....	.....	»
858	827	910	.....	.....	»
859	826	911	.....	.....	»
860	825 u.	841	.....	.....	»
	—	912	.....	.....	»
861	824	913	.....	.....	»
862	823 u.	842	.....	.....	»
		914	.....	.....	»
863	822	915	.....	.....	»
864	821	916	.....	.....	»
865	820	906	.....	Stroblgäß- chen	»
866	819	907	.....	.....	»
	u.	917	.....	.....	»
867	818	918	R. K. Obersthof-Post- amts-Gebäude .....	Wollzeile ..	Frey.
868	817	919	Der Zwetzelhof	.....	»
869	852	920	Der Bischofshof .....	Bischofsgasse	»
870	851	921	Domkapitels-Haus ...	Am Stephans- Freythof	»
871	850	922	Der Firlhof	.....	»
872	849	923	Der Domberrnhof	.....	»
873	855	924	Thurnermeisters Woh- nung	.....	»
874	857	925	Erzbischöfliches Cur- und Priesterhaus	.....	»
875	861	929	.....	Am Stock- ameisenplaz	Magistrat.
876	862	930	.....	.....	»
877	863	931	.....	Singerstraße	»
878	864	932	.....	.....	»
879	865	933	Das teutsche Ritteror- dens-Haus .....	.....	N.ö. Stände
880	869	934	.....	Im Fähnrich- hofe	Magistrat.

Neue Consc. Nr.	Ältere Consc. Nr.	Benennung der Gebäude	L a g e	Grund- Herrschaften	
881	870	935	.....	Zm Fährnich- hose	Magistrat.
882	871	936	.....		»
883	872	937	.....		»
884	873	938	.....		»
885	874	939	.....	Singerstraße	»
886	886	940	R. K. Banko-Gebäude		»
887	895	941	.....		»
888	896	942	.....		Schotten.
889	920	943	.....		Magistrat.
890	921 u.	922	.....		»
	944 u.	945	.....		»
891	923	947	Der Domprobstenhof		»
892	924	948	.....		Herrschaft Jägerzeile
893	925	949	.....		Schotten.
894	926	950	.....		Magistrat.
895	927	951	.....		»
896	928	952	.....		»
897	929	953	.....		»
898	930	954	.....		»
899	931	955	.....		»
900	932	956	.....		»
901	933	957	.....		»
902	934	958	.....	Kärnthner- straße	»
903	935	959	.....		»
904	936	960	v. Managettaisches Fi- deicommiss- und Stif- tungshaus		»
905	937	961	.....		»
906	938	962	.....	Weyburg- gasse	»
907	939	963	.....		»
908	940	964	Der vormahlige Lilien- felderhof	.....	N. d. Stände
909	941	965	.....		Magistrat.
910	942	966	.....		Schotten.
911	943	967	.....	Am Franzis- kanerplaze	Magistrat.
912	944	968	.....		»
913	945	969	Der P. P. Franziskaner Kloster	.....	Frey.
914	1372	970	.....	Weyburgg.	Magistrat.



Neue Conse. Nr.	Ältere Conse. Nr.	Benennung der Gebäude	L a g e	Grund- Herrschaften	
915	946	971	.....	Weyburg- gasse.....	Magistrat.
916	947	972	} Der Romhof..... } Zu eben demselben ge- } hörig.....	.....	Magistrat und
917	948	973		.....	N.ö. Stände
918	949	974	.....	.....	Magistrat.
919	950	975	.....	.....	»
920	951	976	.....	.....	Schotten.
921	952	977	.....	.....	Magistrat.
922	953	978	.....	.....	Schotten.
923	954	979	.....	.....	»
924	955	980	.....	.....	»
925	956	981	.....	.....	Magistrat.
926	957	982	.....	.....	»
927	958	983	.....	Krausenstein- gasse	»
928	975	984	.....	Baalgäßchen	»
929	1344	985	Der bürgerl. Tischler- Znnung Herberghaus	.....	»
930	1354	986	.....	.....	»
931	1353	987	.....	.....	»
932	1352	988	.....	Krausenstein- gasse	»
933	969	991	.....	.....	»
934	970	992	.....	.....	»
935	971	993	.....	.....	»
936	972	994	.....	.....	»
937	973	995	.....	.....	»
938	974	996	.....	.....	»
939	958	997	.....	Weyburgg.	N.ö. Stände
940	959	998	.....	.....	Magistrat.
941	960	999	.....	Kärnthner- straße	»
942	961	1000	.....	.....	»
943	962	1001	.....	.....	»
944	963 u.	964	.....	.....	»
		1002	.....	.....	»
945	965	1003	.....	.....	»
946	966	1004	.....	.....	Schotten.
947	967	1005	.....	Himmel- pfortgasse	»
948	968	990	.....	.....	Magistrat.
949	1356	989	.....	.....	»
	u. 1006		.....	.....	»

Neue Consc. Nr.	Ältere Consc. Nr.	Benennung der Gebäude	L a g e	Grund- Herrschaften	
950	1355	1007	.....	Himmel- pfortgasse	Magistrat.
951	977	1008	.....	.....	»
952	978	1009	.....	.....	Schotten.
953	979	1010	.....	.....	»
954	980	1011	Der Stadt Wien Bene- ficiaten-Haus.....	.....	Magistrat.
955	981	1012	.....	.....	»
956	982	1013	.....	.....	Schotten.
957	983	1014	.....	Seilerstatt.	Magistrat.
958	984	1015	Das untere k. k. Mili- tair-Zeughaus.....	.....	Frey.
959	1006	1016	Der k. k. Trabanten- Leibgarde Haus	.....	»
960	985	1017	.....	.....	Schotten.
961	986	1018	.....	Himmel- pfortgasse	Magistrat.
962	987	1019	.....	.....	Schotten.
963	988	1020	.....	.....	»
964	989 u. 990	1021 u. 1022	K. K. Münzamt.....	.....	Magistrat u. Schotten.
965	991	1023	.....	.....	Magistrat.
966	992	1024	.....	.....	Schotten.
967	993	1025	.....	Kärnthner- straße	»
968	994	1026	.....	.....	»
969	995	1027	.....	Johanns- gasse.....	Magistrat.
970	996	1028	.....	.....	»
971	997 u. 998	1029 u. 1030	K. K. Hofkammer und Finanz-Hofstelle.....	.....	N.ö. Stände u. Magistrat
972	999	1031	.....	.....	Magistrat u. Schotten.
973	1000	1032	K. K. Kupfer- und Münzamt.....	.....	Magistrat.
974	1001	1033	.....	.....	»
975	1002	1034	Das Goldbergische Stiftungshaus	.....	»
976	1003	1035	Das herzoglich Sa- voysche Damen-Stif- tungshaus	.....	»
977	1004	1036			
978	1005	1037	.....	.....	»
979	1007	1038	Das Ursuliner-Kloster	.....	»



Neue Consc. Nr.	Ältere Consc. Nr.	Benennung der Gebäude	L a g e	Grund- Herrschaften
980	1011 1039	Die k. k. Normal-Schule bei St. Anna. . . .	Johannsgasse. . . . .	Commenda St. Johann
981	1008 1040	Des Ritterordens der Commenda St. Johann Gebäude	Kärnthner- straße. . . . .	N.ö. Stände
982	1009 1041			
983	1010 1042	.....	.....	Magistrat.
984	1012 1043	Der Mariazeller Hof	Annagasse	N.ö. Stände
985	1013 1044	Der Maltheserordens- Commenda Gebäude (vorhin der Meilbergerhof.)	.....	»
986	1367 1045	Das k. k. Pensionat- Haus. . . . .	.....	Magistrat.
987	1014 1046	.....	Seilerstatt	»
988	1031 u. 1204 1047 u. 1267	.....	.....	»
989	1032 1048	Das Ursulinerkloster- Zinshaus	.....	»
990	1033 u. 1034 1049	.....	.....	»
991	1198 1250 1199 1251 1223 1272 und und 1224 1273	.....	.....	»
992	1052 u. 1053 1274 u. 1275	.....	.....	»
993	1040 u. 1054	.....	.....	»
994	1041 u. 1194 1055 u. 1056	.....	.....	»
995	1015 1057	.....	Annagasse	N.ö. Stände
996	1016 1058	.....	.....	Magistrat.
997	1017 1059	.....	.....	»
998	1018 1060	.....	.....	»
999	1019 1061	.....	.....	»
1000	1020 1062	.....	.....	»
1001	1021 1063	.....	.....	»
1002	1022 1064	Der Stift Herzogenbur- ger-Hof. . . . .	.....	N.ö. Stände
1003	1023 1065	Der Stift Kremsmün- ster-Hof	.....	»
1004	1024 1066	.....	Kärnthner- straße. . . . .	Magistrat.

Neue Confc. Nr.	Ältere Confc. Nr.	Benennung der Gebäude	L a g e	Grund- Herrschaften
1005	1025	1067	.....	Kärnthnerstr. Magistrat.
1006	1026	1068	.....	Krugerstraße »
1007	1027	1069	Der St. Pöltnerhof..	N.ö. Stände
1008	1028	1070	.....	Magistrat.
1009	1029	1071	.....	»
1010	1016	1072	.....	»
1011	1030	1073	.....	Wallfisch- gasse »
1012	1045	1084	.....	Krugerstraße »
1013	1046 u. 1047	1074 u. 1075	.....	»
1014	1048	1076	.....	»
1015	1049	1077	.....	»
1016	1050	1078	.....	»
1017	1051	1079	.....	Kärnthner- straße »
1018	1052	1080	.....	»
1019	1053	1081	.....	Wallfischg. »
1020	1054	1082	Das russisch-kaiserliche Gesandtschafts-Haus (vorhin der Stift Altenbur- ger-Hof.)	N.ö. Stände
1021	1055	1083	.....	Magistrat.
1022	1043 u. 1192	1085 u. 1278	.....	»
1023	1044	1086	.....	»
1024	1191	1087	.....	»
1025	1056	1088	.....	»
1026	1188 u. 1199	1279	.....	»
1027	1187	1089	.....	»
1028	1057	1090	} K. K. Kasamaten....	Am Kärnth- ner-Thore Frey.
1029	1153	1091		} K. K. Brunnenstube..
1030	1059	1093	K. K. Kasamaten	
1031	1346	1094	K. K. Salniterey	»
1032	1060	1095	.....	Magistrat.
1033	1061	1096	.....	»
1034	1062	1097	.....	Am Spital- plaze »
1035	1063	1098	.....	»
1036	1064	1099	Das K. K. Hoftheater nächst dem Kärnthner- Thore	»



Neue Consc. Nr.	Ältere Consc. Nr.	Benennung der Gebäude	L a g e	Grund- Herrschaften
1037	1065 1100	Das zu dem k. k. Hof- theater gehörige soge- nannte Steinmehrische Haus.....	Sattlergasse	Magistrat.
1038	1066 1101	.....	Kärnthner- straße....	»
1039	1067 1102	.....	.....	»
1040	1068 u.1069 1103	.....	Komödie- gäßchen	»
1041	1070 1104	.....	.....	»
1042	1071 1105	.....	Kärnthner- straße	»
1043	1072 1106	Das Chaotische Stif- tungshaus	.....	»
1044	1073 1107	.....	.....	»
1045	1074 1108	Der Stadt Wien Mehl- grube	.....	»
1046	1075 1109	Das Spitalhaus	.....	»
1047	1076 1110	.....	.....	»
1048	1077 1111	.....	.....	»
1049	1079 1113	.....	.....	»
1050	1078 u.1100 1112 u.1114	.....	Am neuen Markte	»
1051	1101 1115	.....	.....	»
1052	1102 1116	.....	.....	»
1053	1103 1117	.....	.....	»
1054	1104 1118	Fürst Schwarzenberg: Palais.....	.....	N.ö. Stände u. Magistrat.
1055	1370 1119	.....	Klostergasse	Magistrat.
1056	1105 1120	Das Kloster der PP. Kapuziner.....	Am neuen Markte...	Frey.
1057	1106 1121	.....	.....	Magistrat.
1058	1107 1122	.....	.....	»
1059	1108 1123	.....	.....	»
1060	1109 1124	.....	Plankengasse	N.ö. Stände u. Magistrat.
1061	— 1125	.....	.....	Magistrat.
1062	1378 1126	.....	.....	»
1063	1377 1127 u. 1128	.....	.....	»
1064	— 1129	.....	.....	N.ö. Stände u. Magistrat.

Neu Consc. Nr.	Ältere Consc. Nr.	Benennung der Gebäude	L a g e	Grund- Herrschaften
1065	1110 1130	.....	Am neuen Markte	Magistrat u. Schotten.
1066	1111 1131	.....	.....	Schotten.
1067	1096 1133	.....	.....	Magistrat.
1068	1097 1134	.....	.....	»
1069	1098 1135	.....	.....	»
1070	1099 1136	.....	Kupferschmied- gäßchen	»
1071	1080 1137	.....	.....	»
1072	1081 1138	.....	Kärnthner- straße	»
1073	1082 1139	.....	.....	»
1074	1083 u. 1084 1140 u. 1141	.....	.....	»
1075	1085 1142	.....	.....	»
1076	1086 1143	.....	.....	»
1077	1087 1144	.....	.....	»
1078	1088 1145	.....	.....	»
1079	1089 1146	.....	.....	»
1080	1090 1147	.....	Am Stock- ameisenplaz	»
1081	1091 1148	.....	.....	»
1082	1092 1149	.....	Seilergasse	»
1083	1094 1150	.....	.....	»
1084	1095 1151	.....	.....	Schotten.
1085	1112 1132	.....	.....	Magistrat.
1086	1113 1152	.....	.....	Schotten.
1087	1114 1153	.....	.....	Magistrat.
1088	1115 1154	.....	.....	Schotten.
1089	1116 1155	Der Stift Gbttweiger- hof	.....	»
1090	1117 1156	.....	.....	N. v. Stände
1091	1118 1157	.....	.....	Magistrat.
1092	1119 1158	.....	.....	»
1093	1093 1159	.....	.....	»
1094	1120 1160	.....	Am Graben Spiegelgasse	»
1095	1121 1161	.....	.....	»
1096	1122 1162	.....	.....	»
1097	1368 1163	.....	.....	»
1098	1369 1164	.....	.....	»
1099	1371 1165	.....	Am Spital- plaz	»
1100	1226 u. 1128 1166	Das Burgerspitals- Zinsgebäude	.....	»



Neue Conse. Nr.	Ältere Conse. Nr.	Benennung der Gebäude	L a g e	Grund- Herrschaften
1101	1132 1167	Fürst Lobkowitz: Palais und Fideicommiß-Haus	Am Spital- plaz . . . .	N.ö. Stände
1102	1133 1168	.....	Spiegelgasse	»
1103	1134 1169	.....	.....	Schotten.
1104	1135 1170	.....	.....	»
1105	1136 1171	.....	Dorotheer- gasse	»
1106	1137 1172	.....	.....	»
1107	1138 1173	{ Salesianerkloster Zins- haus	.....	»
1108	1139 1174	{ betto            betto	.....	N.ö. Stände
1109	1140 1175	.....	.....	»
1110	1141 1176	.....	.....	Stift Klo- sterneuburg
1111	1142 1177	Der ehemahlige Doro- theerhof jetzt Neubur- gerhof genannt . . . .	.....	N.ö. Stände
1112	1143 1178	Das k. k. - Verfaß-Amt	.....	»
1113	1347 1179	Bethhaus der augsburg. Confessions-Verwand- ten oder der Protestan- ten. . . . .	.....	Magistrat.
1114	1348 1180	Bethhaus der helveti- schen Confessions-Ver- wandten oder der Re- formirten	.....	»
1115	1144 1181	Graf Gatterburg: Fi- deicommiß-Haus . . . .	.....	N.ö. Stände
1116	1145 1182	.....	.....	»
1117	1146 1183	.....	.....	Schotten.
1118	1147 1184	.....	.....	»
1119	1148 1185	.....	.....	»
1120	1149 1186	.....	.....	»
1121	1150 1187	.....	Am Graben	Magistrat.
1122	1151 1188	.....	.....	Schotten.
1123	1152 1189	.....	Untere Breu- nerstraße	»
1124	1153 1190	.....	.....	N.ö. Stände
1125	1154 1191	.....	.....	»
1126	1155 1192	Freyh. v. Walterskirchen: Fideicommiß-Haus	.....	»
1127	1156 1193	Freyh. v. Kaiserstein: Fideicommiß-Haus . .	.....	»

Neue Consc. Nr.	Ältere Consc. Nr.	Benennung der Gebäude	L a g e	Grund- Herrschaften
1128	1349 u. 1350 1194 u. 1195	.....	Untere Breu- nerstraße	Magistrat. N.ö. Stände
1129	1157 u. 1158 1196	.....	.....	u. Magistrat. Schotten.
1130	1159 1197	.....	.....	»
1131	1160 1198	.....	.....	»
1132	1161 1199	.....	.....	»
1133	1162 1200	.....	Am Graben	»
1134	1163 1201	.....	.....	Magistrat.
1135	1164 1202	.....	Obere Breu- nerstraße	»
1136	1165 1203	Graf Cavriani: Fidei- commiß-Haus	.....	»
1137	1166 u. 1167 1204 u. 1205	.....	.....	»
1138	1168 1206	.....	.....	N.ö. Stände
1139	1169 1207	Das Barnabiten-Colle- gium, auch Michaeler- kloster genannt	.....	Frey.
1140	1170 1208	v. Kunzische Erben: Fi- deicommiß-Haus	.....	N.ö. Stände
1141	1171 1209	.....	.....	Magistrat.
1142	1172 1210	.....	.....	»
1143	1173 1211	.....	.....	»
1144	1174 1212	.....	.....	Schotten.
1145	1175 1213	.....	.....	Magistrat.
1146	1176 1214	.....	Am Kohl- markte	»
1147	1177 1215	.....	.....	»
1148	1178 1216	.....	.....	»
1149	1179 1217	.....	.....	»
1150	1180 1218	.....	.....	»
1151	1181 1219	.....	.....	»
1152	1182 1220	Das alte Michaelerhaus	.....	Magistrat u. Schotten.
1153	1183 1221	Das neue Michaelerhaus	Am Mi- chaelsplaz	Frey.
1154	1185 1223	R. R. alte Stallburg.	.....	»
1155	1186 1224	.....	Am Josephs- plaz	Magistrat.
1156	1130 1225	.....	.....	N.ö. Stände
1157	1131 1226	.....	Augustiner- gasse	Stift-Kloster- neuburg.



Neue Conse. Nr.	Ältere Conse. Nr.		Benennung der Gebäude	L a g e	Grund- Herrschaften
1158	1127	1227	Das Kloster der PP. Augustiner.....	Augustiner- gasse.....	Frey.
1159	1186	1228	K. K. General-Hof- bauamt.....	Augustiner- bastey	»
1160	1185	1229	Palais Gr. Kais. Hoheit des E. H. Carl		»
1161	1337	1286	K. K. Wasserleitungs- Gebäude.....	Im Volks- garten	»
1162	1345	1231	.....	Auf der Ed- welbastey.	Magistrat.
1163	33 34 1281 1308 und 1309	13	Palais Gr. Königl. Ho- heit des E. H. Maxi- milian		
		14			
		15			»
		1232			
		1233			
1164	1307	1234			»
		1234			
1165	80 u.	81	.....	Auf der Mel- kerbastey	»
		1237			
1166	88 u.	1305			»
		1239			
1167	1342	1241	.....	Auf der Schot- tenbastey	»
1168	1248	1242			»
1169	1249	1243	K. K. Fortifications- Kanzley.....	.....	Frey.
1170	1234	1244	.....	.....	Magistrat.
1171	1233	1245			»
1172	1232	1246			»
1173	1231	1247			»
1174	1225	1249	.....	Auf der Bi- berbastey	»
		1249			
1175	1224	1250			»
1176	1223	1251			»
1177	1221 u.	1222			»
		1252			
1178	1220	1253			»
1179	1219	1254			»
1180	1218	1255			»
1181	1216 u.	1217	.....	Auf der Lau- renzerbastey.	»
		1256			

Neue Consc. Nr.	Ältere Consc. Nr.	Benennung der Gebäude	L a g e	Grund= Herrschaften
1182	1215 1257	.....	Auf der Lau- renzerbastey	Magistrat.
1183	1214 1258			»
1184	1213 1259			»
1185	1210 1261	.....	Auf der Stu- benthor-Ba- stey	
1186	1209 1262			»
1187	1208 1263			»
1188	1207 1264			»
1189	1206 1265			»
1190	1205 1266			»
1191	1201 1268	.....	Auf der Was- serkunst-Ba- stey	
	1202 1269			
	und und			
	1203 1270			
1192	1200 1271			»
1193	1195 1276			»
1194	1042 u. 1193			»
	1277			
1195	1335 1287	K. K. Militair-Wacht- stube .....	Vor dem Schottenthore	Frey.
		(Ist abgebrochen.)	detto detto	
1196	1336 1288	(Ist abgebrochen.)		»
1197	1334 1289	Fortifications = Häus- chen .....	Vor dem neuen Thore	»
1198	1332 1290	K. K. Milit. Wachtstube		»
1199	1333 1291	Das gewesene Stadt- Mauth-Häuschen (Sind alle drey demolirt.)		»
1200	1331 1292	K. K. Milit. Wachtstube (Wird demolirt.)	Außerhalb des Fischer- thores	»
1201	— 1294	Polizey-Wachtstube ..	Nächst dem Schanzel	»
1202	1330 1293	K. K. Wasser-Mauth- Gebäude .....	Am Schanzel	»
1203	— 1311	Tabak-Verschleiß-Hütt- chen		»
1204	— 1301	K. K. Kasamaten .....	Außer dem ro- then Thurm- Thore rechts gegen die Weißgärber- Vorstadt	»



Neue Consc. Nr.	Ältere Consc. Nr.	Benennung der Gebäude	L a g e	Grund- Herrschaften	
1205	1323	1302	K. K. Hauptmauths- Magazine . . . . .	Außer der Hauptmauth Brücke . . . . .	»
1206	1327	1300	K. K. Militair-Wacht- stube . . . . .	detto detto	»
1207	1280	1313	Gestätten-Aufseher's- Wohnung . . . . . (Ist abgebrochen.)	Am Wien- fluße	»
1208	1322	1303	Städtisches Mauthhaus	Außerhalb der abgebro- chenen Brü- cke gegen das K. K. Haupt- mauthge- bäude	»
1209	1321	1304	K. K. Militair-Wacht- stube . . . . . (Sind beide zur Demolirung bestimmt.)	detto detto	»
1210	1306	1319	Städtisches Mauthhaus (Ist abgebrochen.)	Außerhalb des Stuben- thores an der Wienflußbrü- cke gegen die Landstraße	»
1211	1320	1305	K. K. Militair-Wacht- stube . . . . . Städtisches Mauthhaus (Sind beide zur Demolirung bestimmt.)	Außerhalb der Stuben- thor-Brücke	»
1212	1319	1306		detto detto	»
1213	1317	1308	K. K. Militair-Wacht- stube . . . . .	Am Münz- graben zwi- schen den Stuben-und Kärnthner- Thore	»
1214	1316	1309	K. K. Münz-Werkstätte	detto detto	»

## U n m e r k u n g.

Außer den im Umkreise der innern Stadt befindlichen Häusern bestehen auch noch am Lichtenstege einige eigens erbaute Fleischbänke, welche jedoch nicht zu den angränzenden Häusern gehören und auch nicht mit einem Conscriptions-Nummer versehen sind, worüber aber die Eigenthümer derselben besondere Gewähren von den betreffenden Grundherrschaften besitzen und nach den anzugebenden Namen der Besitzer derselben von dem Stadt Wiener Grundbuche Auskunft erhalten werden kann.

Die im inneren Umkreise der Stadt Wien bestehenden Grundherrschaften sind: n. d. Stände; Magistrat; Stift Schotten; Stift Klosterneuburg; Stift Heiligenkreuz; P. P. Minoriten; die Herrschaft Jägerzeile und die Herrschaft Untersiefing; dann die Commenda St. Johann.



V o r s t ä d t e

der Stadt Wien.





# Alservorstadt.

Neue Consc. Nr.	Ältere Consc. Nr.	Lage und Benennung.	Grund- Herrschaften
1	—	1 Am Glacis	Magistrat.
2	1	2 Der Stadt Wien Strazzen-Magazin	
3	2 u. 3 u.	3 Hüttenstadel und Zimentirungs-Amt 4	
4	4	5 Hauptstraße	»
5	5	6 Bürgerl. Schießstätte	
6	6	7	
7	—	280 Wickenburggasse	»
8	—	279	
9	—	278	
10	—	277	»
11	—	22	
12	—	23	
13	—	24 Am Glacis	»
14	11	25 Wickenburggasse	
15	—	19	
16	—	20	»
17	—	21	
18	—	276	
19	—	275	»
20	—	274	
21	—	273	
22	—	272	»
23	—	271	
24	—	270 Hauptstraße	
25	7	8 Schlösselgasse	»
26	8	9	
27	198	10	
28	197	11	»
29	186	12	
30	184	13	
31	183	14	»
32	182	15	
33	9	16	

Neue Consc. Nr.	Ältere Consc. Nr.	Lage und Benennung.	Grund- Herrschaften
34	9 17	Schlüsselgasse .....	Magistrat.
35	10 18	Florianigasse	»
36	— 269		»
37	162 26		»
38	165 27		»
39	166 28		»
40	160 u. 161 29 u. 30		»
		Schlüsselgasse	
41	170 31		»
42	12 32		»
43	159 33		»
44	157 34		»
		Herrngasse	
45	156 35		»
46	155 36	Gemeindehaus	»
47	154 37		»
		Lammgasse	
48	13 38		»
49	146 39		»
50	168 40		»
51	167 41		»
52	147 42		»
53	148 43		»
54	149 44		»
55	150 45		»
56	151 46		»
57	152 47		»
58	153 48		»
		Herrngasse	
59	14 49	} Graf Schönborn: Fideicommiss-Häuser	»
60	15 50		»
61	214 51		»
62	215 52		»
63	216 53		»
64	217 54		»
65	226 55		»
66	225 56		»
67	241 57		»
68	224 58		»
		Florianigasse	
69	220 59		»



Neue Consc. Nr.	Ältere Consc. Nr.	Lage und Benennung.	Grund- Herrschaften
70	— 256	Florianigasse	Magistrat.
71	221 60	.....	»
72	200 61		»
73	201 62		»
74	202 63	Kochgasse	»
75	206 64		»
76	208 65	Dietrichgasse	»
77	222 u. 223		»
	— 66		»
78	— 68		»
79	205 69	Kochgasse	»
80	213 70		»
81	203 71	Herrngasse	»
82	190 72		»
83	210 73		»
84	— 67	Gärtnergasse	»
85	— 264	Florianigasse	»
86	207 74		»
87	191 75		»
88	— 76	Gärtnergasse	»
89	— 77		»
90	— 254	Herrngasse	»
91	16 78	Graf Dietrichstein : Fideicommiss-Haus	»
92	— 257		»
93	— 258		»
94	— 259		»
95	— 260	Kaserngasse	»
96	17 79		»
97	185 80	Gemeinde Feuer-Lösch-Requisiten-Stadel Herrngasse	Schotten.
98	18 81	.....	Magistrat.
99	— 246		»
100	177 82		»

Neu Consc. Nr.	Ältere Consc. Nr.	Lage und Benennung.	Grund- Herrschaften
101	21 u. 178 83 u. 84	Blumengasse .....	Magistrat.
102	25 90	Herrngasse	»
103	24 85	Der gewesene Stift Melker-Stadel, nun Haus	»
104	144 86	Normal-Schulhaus Hauptstraße	»
105	22 87	Kloster der PP. Minoriten	»
106	— 255	K. K. Mädchen-Pensionat Hauptstraße	»
107	23 88		»
108	24 89	K. K. Findelhaus	»
109	25 90		»
110	26 91		»
111	163 92	Blumengasse	»
112	169 93		»
113	174 94		»
114	188 95		»
115	187 96		»
116	199 97		»
117	204 98		»
118	20 99		»
119	195 100		»
120	194 101		»
121	189 102		»
122	171 103		»
123	176 104	Hauptstraße	»
124	164 105		»
125	27 106		»
126	19 107		»
127	— 265	.....	Schotten.
128	28 108		»
129	29 109		»
130	30 110		»
131	31 111		»
132	32 112		»
133	33 113	Feldgasse	»
134	34 114		»



Neue Conse. Nr.	Ältere Conse. Nr.	Lage und Benennung.	Grund- Herrschaften
135	{ 35 115	Feldgasse	Schotten.
136		.....	
137		37 bis incl. 40. 116 bis incl. 119	
		Hauptstraße	
138	36 120		»
139	41 121		»
140	42 122		»
141	43 123	.....	Magistrat.
142	44 124		»
143	45 125		»
144	46 126		»
145	47 127		»
146	48 128		»
147	49 129		»
148	50 130		»
149	51 131		»
150	52 132		»
151	53 133		»
152	54 134		»
153	55 135		»
154	56 136		»
155	57 137		»
		Ablergasse	»
156	158 138		»
157	72 164	.....	Magistrat u. Domkapitel.
		Am Alserbache	
158	142 165	.....	Domkapitel.
159	— 281	.....	Magistrat.
160	— 282		»
161	— 263		»
		Ablergasse	»
162	71 163		»
163	70 162		»
164	69 161		»
165	68 160		»
166	67 159		»
167	66 158		»
168	65 157		»
169	64 156		»
170	63 155		»

Neue Conf. Nr.	Ältere Conf. Nr.	Lage und Benennung.	Grund- Herrschaften	
171	62	154	Aldergasse .....	Magistrat.
172	61	153		»
173	232	152	Höfergasse	»
174	—	151		»
175	—	150		»
176	—	148		»
177	143	166		Aldergasse
178	243	167	Höfergasse	»
179	95	168		»
180	238	147		»
181	—	149		»
182	237	146		»
183	236	145		»
184	235	144		»
185	234	143		»
186	233	142		»
187	60	141		Aldergasse
188	59	140	Stiftgasse, (vorher Spitalgasse ge- nannt)	»
189	58	139		»
190	—	266		»
191	—	267		»
192	196	170	Hauptstraße	»
193	196	170		»
194	94	169		»
195	97 u. 98	— 171		K. K. allgemeines Krankenhaus
196	99	172	K. K. Infanterie-Kaserne Am Glacis	»
197	100	173	.....	Magistrat u. Schotten.
198	103	174	K. K. Militair-Depot und Magazin (vorhin Schwarzschanter-Kirche)	Magistrat.
199	101	175		»
200	102	176 u. 177		»



Neue Consc. Nr.	Ältere Consc. Nr.	Lage und Benennung.	Grund- Herrschaften
201	f104 178	Währingergasse	Theils Magistrat und theils Schotten. Magistrat.
202	l104 179	K. K. Gewehr-Fabriks-Gebäude	
203	105 180	.....	»
204	179 181	.....	»
205	106 182	Lackirergasse	»
206	111 183		»
207	110 184		»
208	109 185		»
209	173 186		»
210	107 187		»
211	172 188	Kirchengasse	»
212	180 189		»
213	196 190		»
214	211 191		»
215	210 192		»
216	193 193		»
217	181 194		»
218	175 195		»
219	— 196	K. K. Militair Holz-Magazin	Frey.
220	108 197	K. K. Militair-Krankenspital Währingergasse	»
221	— 198	K. K. Josephinische medicinisch-chirurgische Militair-Akademie	»
222	112 199	.....	Magistrat.
223	113 200		»
224	114 201		»
225	115 202		»
226	139 203		»
227	192 204	Fuhrmannsgasse, (vorhin Todten- gäßchen genannt)	»
228	93 206	.....	Schotten.
229	92 205	Zur K. K. Gewehr-Fabrik gehörig	»
230	116 214	.....	Magistrat.
231	117 u. 118 213	Währingergasse	»
232	— 247	K. K. Militair-Montour-Depot	»

Neue Consc. Nr.	Ältere Consc. Nr.	Lage und Benennung.	Grund- Herrschaften
233	119 212	Währingergasse Zum allgemeinen Krankenhaus gehörig: Das Lazareth Am Alserbache	Schotten.
234	91 207		»
235	90 211	Währingergasse Der PP. Serviten Zinshaus Am Alserbache	Magistrat u. Schotten.
236	212 210	.....	Magistrat.
237	209 209		»
238	— 208		»
239	— 249		»
240	— 250		»
241	— 251		»
242	— 252		»
243	— 253		»
244	— 268		»
245	— 261		»
246	128 223		»
247	— 262		»
248	127 222	.....	»
249	126 221		»
		Karls-gasse	
250	125 220	.....	Magistrat.
251	124 219		»
252	123 218		»
		Lange Gasse	
253	141 224		»
254	140 225		»
		Karls-gasse	
255	129 226		»
256	130 227		»
257	131 228		»
258	— 229	Fürst Lichtenstein: Brunnstube und Fi- deicommiss	Schotten.
259	— 230	} K. K. Waisenhaus-Gebäude (vorhin Spanisches Spital)	»
260	— 231		»
261	122 217		»
262	121 216		»
263	132 232		»
		Im Strudelhof	
264	244 233		»



Neue Consc. Nr.	Ältere Consc. Nr.	Lage und Benennung.	Grund- Herrschaften
		Im Strudelhof	
265	227 234	.....	Schotten.
266	228 235		»
267	229 236	Fürst Lichtenstein: Brunnstube und Fi- deicommiss	»
268	230 237		»
		Karls-gasse	
269	231 238		»
270	133 239		»
271	120 215	Das k. k. Versorgungshaus (Bäckenhäusel genannt)	»
		Währingergasse	
272	145 240		»
273	134 241		»
274	— 248		»
275	135 242		»
276	136 243		»
		Drey Mohrengasse	
277	137 244		»
278	138 245		»
279	— —	An der Herrnsasser-Linie.....	Magistrat.
		Hauptstraße	
280	— —		»
281	— —	.....	Schotten.
		Bergstraße	
282	— —	.....	Magistrat.
283	— —	.....	Schotten.
		Drey Mohrengasse	
284	— —		»
285	— —		»
286	— —	Thurngasse	»
287	— —	Kochgasse.....	Magistrat.
288	— —	Fuhrmannsgasse	»
289	— —	Herrngasse	»
290	— —	Bergstraße.....	Schotten.
291	— —	Am Glacis, in der Zwerchgasse	»
292	— —	Drey Mohrengasse	»

Neue Conse. Nr.	Ältere Conse. Nr.	Lage und Benennung.	Grund- Herrschaften
293	— —	Zhurngasse	Schotten.
294	— —	.....	»
295	— —		»
296	— —		»
297	— —		»
298	— —		»
299	— —	Bergstraße	»
300	— —	Quergasse	»
301	— —	Bergstraße	»
302	— —		»
303	— —	Am Alserbache.....	Magistrat.
304	— —	Zhurngasse.....	Schotten.
305	— —		»
306	— —	Herrngasse.....	Magistrat.

Anmerkung. Die bei diesem Vorstadtgrunde bestehenden Grundherrschaften sind: der Magistrat, das Stift Schotten und das hiesige Domkapitel.



# U t h a n.

Consc. Nummer.	Lage und Benennung.	Grund- Herrschaften.
1	Das Baron Puthon: Fabriks - Gebäude an der Schmiedgasse Schmiedgasse	Magistrat.
bis incl. 15		»
16	Am Uferbache Der Gemeinde Feuerlösch - Requisiten- Stadel	»
bis incl. 17 21		»
22 23	Zweyfechtermgasse	»
24 bis incl. 34	Simondenkengasse	»
35 36	Zweyfechtermgasse	»
37	An der Donau	Bürgerhospital.

Anmerkung. Die bei diesem Vorstadtgrunde, welcher bei allen Nummerirungen immer die nämlichen Consc. Nummern beibehalten hat, bestehenden Grundherrschaften sind: Der Magistrat und das hiesige Bürgerhospital.

## Altlerchenfeld.

Neue Conse. Nr.	Ältere Conse. Nr.	Lage, Benennung und Grundherrschaften.	Neue Conse. Nr.	Ältere Conse. Nr.	Lage, Benennung und Grundherrschaften.
		Kaiserstraße			Kaiserstraße
1	1	Von Nr. 1 bis ein- schließig Nr. 125. Magistrat.	37	37	
			38	38	
			39	39	
2	2				An der Linie
3	3		40	222	
4	4		41	223	
5	5		42	224	
6	6			u. 225	
7	7		43	218	} K. K. Linien- Mauthgebäude.
8	8		44	166	
9	9		45	165	Frey.
10	10 u. 96		46	167	
11	11		47	164	
12	12	K. K. Milit. Trans- porthaus	48	219	
		(vorhin v. Trattner: Buchdruckerey-Gebäude)	49	220	
				u. 221	
13	183 13		50	207	
14	13		51	168	
15	14		52	206	
16	15		53	184	
17	16		54	185	
18	17		55	226	
19	18				Hauptstraße
20	19		56	40	
21	20		57	41	
22	21		58	42	
23	22		59	43	
24	23 u. 24		60	44	
25	25		61	45	
26	26		62	46	
27	27		63	47	
28	28		64	48	
29	29		65	49	
30	30		66	50	
31	31		67	51	
32	32		68	52	
33	33		69	53	
34	34		70	54	
35	35		71	55	
36	36		72	56	
			73	57	



Neue Consc. Nr.	Ältere Consc. Nr.	Lage, Benennung und Grundherrschaften.	Neue Consc. Nr.	Ältere Consc. Nr.	Lage, Benennung und Grundherrschaften.
		Hauptstraße	116	105	Alleegasse
74	58		117	209	
75	59		118	228	
76	60 u. 61		119	227	
77	62		120	—	
78	63		121	191	
79	64		122	212	
80	65		123	216	
81	66		124	215	
82	67		125	188	
83	68				Hauptstraße
84	69		126	78	Der Pfarrhof.
85	70				N. d. Stände.
86	71		127	79	Von Nr. 127 bis
87	72				einschließlich 238
88	73				Magistrat.
89	74		128	80	
90	75				Neue Gasse
91	76		129	81	
92	77		130	82	
93	187	Alleegasse	131	83	
			132	84	
94	199		133	85	
95	208		134	86	
96	217		135	87	
97	—		136	88	
98	192		137	89	
99	200		138	90	
100	201		139	91	
101	189		140	92	
102	193		141	93	
103	194		142	94	
104	211		143	95	
105	202		144	96	
106	203		145	97	
107	214		146	98	
108	198		147	99	
109	190		148	100	
110	197		149	101	
111	196		150	102	
112	195		151	103	
113	204		152	104	
114	—		153	105	
115	210		154	106	

Neue Conse. Nr.	Ältere Conse. Nr.	Lage, Benennung und Grundherrschaften.	Neue Conse. Nr.	Ältere Conse. Nr.	Lage, Benennung und Grundherrschaften.
		Neue Gasse			Hauptstraße
155	107		196	147	
156	108		197	148	
157	109		198	149	
158	110		199	—	
159	111		200	150	
160	112		201	151	
161	113		202	152	
162	114		203	—	
		Hauptstraße	204	153	
163	115		205	154	
164	116		206	155	
165	117		207	156	
166	118		208	157	
167	119		209	158	
168	120		210	159	
169	121		211	160	
170	122		212	161	
171	123		213	162	
172	124		214	163	
173	125		215	—	
174	126		216	—	
175	127		217	—	
176	128				Im Rothen Hof.
177	129		218	171	
178	130		219	172	
179	131		220	173	
180	133		221	174	
181	186		222	132	
182	133		223	175	
183	134		224	176	
184	135		225	177	
185	136		226	178	
186	137		227	179	
187	138				Zwerggasse
188	139		228	180	
189	140		229	181	
190	141				Kaiserstraße
191	142		230	169	
192	143		231	170	
193	144		232	—	An der Linie
194	145				
195	146		233	—	Hauptstraße



Neue Consc. Nr.	Ältere Consc. Nr.	Lage, Benennung und Grundherrschaften.	Neue Consc. Nr.	Ältere Consc. Nr.	Lage, Benennung und Grundherrschaften.
234	—	Alleegasse Gemeinde Schulhaus			
235	—	Hauptstraße			
236	—	An der Linie			
237	—	Neue Gasse			
238	97 $\frac{1}{2}$	Alleegasse			

Anmerkung. Die bei diesem Vorstadtgrunde bestehenden Grundherrschaften sind: Die n. b. Stände und der Magistrat.

## Breitenfeld.

Neue Consc. Nr.	Ältere Consc. Nr.	Lage, Benennung und Grundherrschaft.	Neue Consc. Nr.	Ältere Consc. Nr.	Lage, Benennung und Grundherrschaft.
		Hernalser - Linien- Straße	33	23	Albertgasse
1	1	Von Nr. 1 bis ein- schließendig 93 Stift Schotten.	34	24	Karls-gasse
			35	25	
2	2		36	11	
3	3		37	12	
4	4				Albertgasse
5	5		38	13	Das Gemeindehaus
6	6		39	14	
		Feldgasse	40	15	
7	7		41	16	
8	8		42	20	
9	9		43	21	
10	10		44	33	
11	26		45	34	
12	27		46	59	
13	28		47	60	
14	29		48	61	
15	30		49	62	
16	68		50	63	
17	69				Magazingasse
		Kasernstraße	51	74	
18	70		52	75	
19	71		53	76	
20	72				Bennogasse
		Albertgasse	54	54	
21	89		55	55	
22	63		56	56	
23	64				Andreasgasse
24	93		57	91	
		Andreasgasse	58	57	
25	65		59	58	
26	66		60	35	
27	67		61	36	
28	85		62	37	
29	86				Bennogasse
30	31		63	38	
		Albertgasse	64	39	
31	32				Karls-gasse
32	22		65	18	



Neue Consc. Nr.	Ältere Consc. Nr.	Lage, Benennung und Grundherrschaft.	Neue Consc. Nr.	Ältere Consc. Nr.	Lage, Benennung und Grundherrschaft.
66	19	Karls-gasse			
67	92				
68	17				
69	40	Bennogasse			
70	41				
71	42				
72	87				
73	43 u. 44				
74	45				
75	46				
76	47				
77	48				
78	49				
79	50				
80	51				
81	52				
82	53				
83	53 $\frac{1}{2}$				
84	88	Magazingasse			
85	90				
86	84				
87	83				
88	82	Bennogasse			
89	81				
90	80	Magazingasse			
91	79				
92	78				
93	77				

Anmerkung. Die Grundherrschaft über diesen Vorstadtgrund ist  
das Stift Schotten allein.

## E r d b e r g.

Neue Confc. Nr.	Ältere Confc. Nr.	Lage und Benennung.	Grund- Herrschaften
1	1	1 Erdberger Hauptstraße	Magistrat.
		.....	
		Blumengasse	
2	332	2	»
3	327	3	»
4	331	4	»
5	338	5	»
6	336	6	»
		Hauptstraße	
7	328	7	»
8	292	8	»
9	306	9	»
10	2	10	»
11	3	11	»
12	4	12	»
13	5	13	»
14	6	14	»
15	7	15	»
16	8	16	»
17	9	17	»
18	10 u.	11	»
	18 u.	19	
19	12	20	»
20	13	21	»
21	14	22	»
22	15	23	»
23	16	24	»
24	17	25	»
25	18	26	»
26	19 u.	20	»
	27 u.	28	
27	21	29	»
28	22	30	»
29	23	31	»
30	24	32	»
31	25	33	»
32	26	34	»
33	27	35	»
34	28	36	»
35	29	37	»
36	30	38	»



Neue Consc. Nr.	Ältere Consc. Nr.	Lage und Benennung.	Grund- Herrschaften	
37	31	39	Hauptstraße	
38	32	40	.....	Magistrat u. Jägerzeile.
39	308	41	Kirchengasse Der Pfarrhof	Magistrat
40	33	42	.....	u. Schotten.
41	34	43	.....	detto detto Magistrat
42	35	44	.....	u. Schotten.
43	36	45	.....	Magistrat.
44	37	46	.....	Magistrat
45	38	47	.....	u. Schotten.
46	39	48	.....	detto detto
47	40	49	.....	Magistrat u. Jägerzeile.
48	41	50	.....	Magistrat
49	42	51	.....	u. Schotten.
50	43	52	.....	detto detto
51	44	53	.....	detto detto
52	45	54	.....	detto detto
53	46	55	.....	Schotten.
54	47	56	.....	Magistrat
55	48	57	.....	u. Schotten.
56	49	58	.....	detto detto
57	50	59	.....	Magistrat.
58	51	60	.....	»
59	—	347	.....	»
60	52	61	.....	»
61	53	62	.....	»
62	54	63	.....	»
63	55	64	.....	»
64	56	65	.....	»
65	57	66	.....	»
66	58	67	.....	»
67	59	68	.....	»
68	60	69	.....	»
69	61	70	.....	Domkustodie
70	—	375	.....	»
71	303	71	.....	»

Neue Consc. Nr.	Ältere Consc. Nr.	Lage und Benennung.	Grund- Herrschaften
		Kirchengasse	
72	62	72	Domkustodie
73	63	73	Magistrat.
74	310	74	»
75	64	75	»
76	65	76	»
77	66	77	»
78	215	78	»
		Das Gemeinde-Schulhaus	
		Hauptstraße	
79	67	79	»
80	337	80	»
81	68	81	»
82	69	82	»
83	322	83	»
84	} 70	84	»
85		85	»
86		86	»
87		87	»
88		88	»
89	293	89	»
90	71	90	»
		Reinergasse	
91	298	91	»
92	72	92	»
93	73	93	»
94	85	115	»
95	86	116	»
96	294	117	»
97	87	118	»
98	88	119	»
99	89	120	»
100	90	121	»
		Hauptstraße	
101	91	122	»
102	92	123	»
103	93	124	»
104	94	125	»
105	95	126	»
106	96	127	»
107	97	128	Magistrat u. Domkustodie
108	98	129	Magistrat.
		Große Rittergasse	
109	99	130	»



Neue Conse. Nr.	Ältere Conse. Nr.	Lage und Benennung.	Grund- Herrschaften
110	100	131 Große Rittergasse	Magistrat.
111	106	132 Kleine Rittergasse	Domkustodie
112	107	133	»
113	108	134	»
114	109	135	»
115	110	136	»
116	111	137	»
117	112	138	Magistrat.
118	301	104 Rabengasse	Domkustodie
119	297	105	Magistrat.
120	304	106	»
121	311	107	»
122	—	361	»
123	104	109	»
124	103	110	»
125	102	111	»
126	112	139	»
127	114	140	»
128	330	141	»
129	329	142	»
130	115	143	»
131	116	144	»
132	117	145	»
133	118	146	»
134	119	147 Leonhardigasse	»
135	120	148	»
136	121	149	»
137	122	150	»
138	123	151	»
139	124	152	»
140	125	153	»
141	126	154	»
142	127	155	»
143	128	156	»
144	129	157	»
145	130	158	»
146	131	159 Feldgasse	»
147	132	160	»
148	133	161	»

Neue Consc. Nr.	Ältere Consc. Nr.	Lage und Benennung.	Grund- Herrschaften	
149	134	162	Feldgasse	Magistrat.
150	326	163		»
151	—	350		»
152	—	377		»
153	—	364		»
154	105	108		»
			Baumgasse	
155	101	112		»
156	148	113		»
157	84	114		»
158	83	103		»
159	82	102		»
160	81	101		»
161	80	100		»
162	79	99		»
163	78	98		»
164	77	97		»
165	76	96		»
			Essiggasse	
166	74	94		»
167	75	95		»
			Feldgasse	
168	—	366		Bürgerhospital
169	—	358		»
170	—	369		»
171	—	379		»
172	—	360		»
173	—	367		»
174	—	368		»
175	—	375		»
176	—	372		»
			Paulusgasse	
177	—	373		»
178	—	380		»
179	—	359		»
180	—	350		»
181	—	363		»
182	—	362		»
183	—	356		»
184	—	346		»
			Schimmelgasse	
185	—	—		»
186	—	—		»



Neue Consc. Nr.	Ältere Consc. Nr.	Lage und Benennung.	Grund- Herrschaften
187	— 385	Schimmelgasse	Bürgerspital
		.....	
		Paulusgasse	»
188	— 384		»
189	— 383		»
190	— 382	Hohlwegstraße	»
191	— —		»
192	— 381		»
193	— —		»
194	— —		»
		Paulusgasse	»
195	— —		»
		Schimmelgasse	»
196	— 386		»
197	— 371		»
198	— 370		»
199	— 387		»
200	— 388		»
201	— 389		»
		Feldgasse	»
202	— —		»
203	— —		»
204	— —		»
205	— —		»
		Hohlwegstraße	»
206	— —		»
207	— —		»
208	— —		»
209	— —		»
210	— —		»
211	135 164	.....	Magistrat.
		Kleingäßchen	»
212	— 376		»
213	340 165	.....	Domkustodie
214	324 166	.....	Magistrat.
		Feldgasse	»
215	334 167		»
216	313 168		»
217	318 169		»
218	317 170		»
219	312 171		»
220	305 172		»
221	309 173		»

Neue Conse. Nr.	Ältere Conse. Nr.	Lage und Benennung.	Grund- Herrschaften
222	307 174	Feldgasse	Magistrat.
223	136 175	Leonhardigasse	»
224	137 176	.....	Magistrat u.
225	138 177		Domkustodie
226	139 178		detto u. detto
227	140 179		detto » detto
228	141 180		detto » detto
229	142 181		detto » detto
230	143 182		detto » detto
231	144 183		detto » detto
232	145 184		detto » detto
233	146 185		detto » detto
234	147 186		detto » detto
235	149 187		detto » detto
236	150 u. 151 188 u. 189	Große Rittergasse'	Magistrat.
		Wältschgasse	»
237	152 190		»
238	321 191		»
239	153 192		»
240	154 193	.....	Magistrat u.
241	155 194		Domkustodie
242	156 195		detto u. detto
243	316 196		detto » detto
244	157 197		detto » detto
245	158 198		detto » detto
246	159 199		detto » detto
247	160 200		detto » detto
248	161 201		detto » detto
249	162 202	.....	Magistrat.
250	163 203		»
251	164 204		»
252	165 205		»
253	166 206		»
254	167 207		»
255	168 208		»
256	169 209		»
257	— 351	Amongasse	»



Neue Consc. Nr.	Ältere Consc. Nr.	Lage und Benennung.	Grund- Herrschaften
258	170 210	Wällischgasse	Magistrat.
259	171 211		»
260	172 212		»
261	173 213		»
262	174 214		»
263	175 215		»
264	176 216		»
265	177 217		»
266	178 218		»
267	179 u. 325 219 u. 220		»
268	180 221		»
269	181 222		»
270	182 223		»
271	183 224	Kugelgasse	»
272	335 225		»
273	184 226		»
274	185 227		»
275	319 228	Gestättengasse	»
276	320 229		»
277	— 353		»
278	244 288		»
279	245 289		»
280	242 286		»
281	243 287		»
282	186 230		»
283	187 231	Kugelgasse	»
284	188 232		»
285	189 233	Große Rittergasse	»
286	190 234		»
287	191 235		»
288	192 236		»
289	193 237		»
290	194 238		»
291	195 239		»
292	196 240		»
293	197 241		»
294	198 242		»
295	199 243		»

Neue Consc. Nr.	Ältere Consc. Nr.	Lage und Benennung.	Grund- Herrschaften
		Große Rittergasse	
296	200 244	.....	Magistrat.
297	201 245		»
298	202 246		»
299	203 247		»
300	204 248		»
301	205 249		»
302	206 250		»
303	207 251		»
		Schulgasse	
304	208 252		»
305	209 253		»
306	210 254		»
		Hauptstraße	
307	— 355	Armen-Schule	»
308	249 294		»
309	250 295		»
		Antonigasse	
310	210 254		»
311	211 255		»
312	212 256		»
313	213 257		»
314	214 258		»
315	216 259		»
316	217 260		»
317	218 261		»
318	219 262		»
319	220 263		»
320	221 264		»
321	222 265		»
322	223 266		»
323	224 267		»
324	225 268		»
325	226 269		»
326	227 270		»
327	228 271		»
328	229 u. 296		»
	272 u. 273		
329	230 274		»
330	231 275		»
331	232 276		»
332	233 277		»
333	234 278		»
334	235 279		»



Neue Consc. Nr.	Ältere Consc. Nr.	Lage und Benennung.	Grund- Herrschaften
		Antonigasse	
335	236	280	Magistrat.
336	237	281	»
337	238	282	»
338	239	283	»
339	240	284	»
340	241	285	»
341	246	290	»
342	—	349	»
343	223	291	Frey.
		R. K. Mauthgebäude. Dietrichgasse	
344	—	348	Magistrat.
		Riedengasse	
345	248	293	»
346	—	—	»
347	266	312	»
348	267	313	»
349	262	308	»
350	263	309	»
351	264	310	»
352	265	311	»
		Hauptstraße	
353	251	296	»
354	339	297	»
355	—	352	»
356	252	298	»
357	253	299	»
		Gärtnergasse	
358	254	300	»
359	255	301	»
360	256	302	»
361	257	303	»
362	258	304	»
363	259	305	»
364	260	306	Das Riedenhaus, (insgemein Ringhaus genannt.)
365	261	307	»
366	268	314	»
367	269	315	»
368	270	316	»
369	271	317	»
370	272	318	»
371	273	319	»
372	274	320	»

Neue Conse. Nr.	Ältere Conse. Nr.	Lage und Benennung.	Grund- Herrschaften
373	275	321 Gärtnergasse	Magistrat.
374	276	322	»
375	277	323	»
376	278	324	»
377	279	325	»
378	314	326 Kanalgäßchen	»
379	333	327 Gärtnergasse	»
380	315	328	»
381	315	328	»
382	—	390 Auswaschgäßchen	»
383	300	329 Holzgäßchen	»
384	280	330 Gärtnergäßchen	»
385	281	331	»
386	282	332	»
387	283	333	»
388	284	334	»
389	285	335	»
390	286	336	»
391	287	337	»
392	288	338 Hauptstraße	»
393	289	339	»
394	290	340	»
395	295	341	»
396	291	342	»
397	299	343	»
398	302	344 An der Donau	»
399	—	345	»
400	—	— Hohlwegstraße	Bürgerhospital
401	—	— Gärtnergasse	Magistrat.
402	—	— Hauptstraße	»
403	—	—	»
404	—	—	»





## Gumpendorf.

Neue Consc. Nr.	Ältere Consc. Nr.	Lage und Benennung.	Grund- Herrschaften
1	—	1 Hauptstraße	Niklas Fürst Esterhazy.
2	—	2 .....	
3	—	3 Berggasse	
4	—	4	
5	—	5	
6	—	6	
7	—	7	
8	—	8 Untere Wöhrigasse Das Gemeinde-Schulhaus.	»
9	96	9	»
10	95	10 .....	Magistrat.
11	94	11	»
12	93	12	»
13	92	13	»
14	91	14	»
15	90	15	»
16	—	16 Obere Wöhrigasse	»
17	—	17	»
18	—	18	»
19	—	19	»
20	—	20 Schnellgasse	»
21	—	21	»
22	—	22	»
23	—	23 321 Hauptstraße	»
24	—	24 .....	Domkapitel.
25	—	25 Münzwardeingasse	»
26	—	26	»
27	—	27	»
28	—	28	»
29	—	29	»
30	—	30	»
31	—	31	»
32	—	32 Hauptstraße	»
33	—	33	»



Neu Confc. Nr.	Ältere Confc. Nr.	Lage und Benennung.	Grund- Herrschaften
34	— 33	Hauptstraße .....	Magistrat.
35	39 u. 40	Dorotheergasse	»
	34		»
36	41 35		»
37	— 36		»
38	— 37		»
39	— 38	.....	Magistrat Domkapitel und Fürst Esterhazy. N.ö. Stände
40	97 39	Die Dorotheer = Mühle.....	N.ö. Stände
41	106 40	.....	Magistrat.
42	107 41		»
43	108 42		»
44	109 43		»
45	110 44		»
46	111 45		»
		Hauptstraße	
47	42 46		»
48	42 47		»
49	43 48		»
50	44 49		»
51	44 50		»
52	45 51		»
53	46 52		»
54	47 53	.....	Magistrat u. Schotten.
55	48— 54		detto detto
		Marchettigasse	
56	— 55	.....	Schotten.
57	— 56		»
58	— 57		»
59	— 58		»
60	— 59		»
61	— 60		»
62	— 61	.....	Magistrat.
63	— 62		»
64	— 63		»
65	101 64		»
66	100 65	.....	Magistrat u. Schotten.

Neue Consc. Nr.	Ältere Consc. Nr.	Lage und Benennung.	Grund- Herrschaften
		Marchettigasse	
67	—	66	Magistrat.
68	—	67	»
69	—	68	»
70	49	69	»
		Hauptstraße	
71	—	70	»
72	—	71	P. P. Do- minikaner.
73	—	314	Magistrat.
74	50	72	»
75	51	73	»
		Kirchengasse	
76	52	374	Magistrat.
77	52	315	»
78	53	75	»
79	54	76	Schotten.
80	55	77	Magistrat u. Schotten.
81	56	78	Magistrat.
82	106	79	Schotten.
83	57	80	Magistrat.
84	105	81	»
		Untere Annagasse	
85	104	82	Schotten.
86	103	83	»
87	102	84	Magistrat.
88	—	316	»
89	99	85	»
90	98	86	»
91	89	87	»
92	88	88	— »
93	87	89	— »
94	86	90	— »
95	85	91	— »
96	84	92	— »
97	83	93	— »
98	82	94	— »
99	81	95	— »
100	80	96	— »
101	79	97	101 »
102	78	98	001 »
103	77	99	»



Neue Consc. Nr.	Ältere Consc. Nr.	Lage und Benennung.	Grund- Herrschaften
		Untere Annagasse	
104	76	100	Magistrat.
105	75	101	»
106	74	102	»
107	73	103	»
108	72	104	»
109	71	105	»
110	—	106	»
111	70	107	»
112	69	108	»
113	68	109	»
		Obere Annagasse	
114	67	110	Die Kirchenmühle. . . . . Magistrat u. Schotten.
		Kirchengasse	
115	58	111	Der Pfarrhof. . . . . Schotten. Hauptstraße
116	59	112	..... Magistrat.
117	60	113	»
118	61	114	»
119	—	115	»
120	—	116	»
		Dominikanergasse	
121	—	117	..... P. P. Do- minikaner.
122	—	289	»
123	—	290	»
124	—	291	»
125	—	292	»
126	—	293	»
		Hauptstraße	
127	—	294	»
128	—	295	»
129	—	296	»
130	—	297	»
131	—	298	»
		Dominikanergasse	
132	65	118	Die Dominikaner-Mühle. . . . . Magistrat u. P. P. Do- minikaner.
		Mollarthgasse	
133	—	318	..... Magistrat.
134	66	119	»
135	—	119	»
136	—	319	»

Neue Consc. Nr.	Ältere Consc. Nr.	Lage und Benennung.	Grund- Herrschaften
137	—	320 Mollarthgasse	Magistrat.
138	—	120	»
139	—	121	»
140	—	122	»
		Gärtnergasse	
141	—	123	»
142	—	124	»
		Kleine Schloßgasse	
143	—	132	»
144	—	131	»
		Gärtnergasse	
145	—	125	»
		Hauptstraße	
146	8	126	»
147	7	127	»
148	} 6	128	»
149		129	»
		Große Schloßgasse	
150	1	130	»
151	—	135	»
		Mollarthgasse	
152	1	135 Die Schloßmühle	»
153	—	136	»
154	—	134	»
155	—	137	»
		Große Schloßgasse	
156	—	138	»
157	—	139	»
		Hauptstraße	
158	5	140	»
159	4	141	»
160	3	142	»
161	2	143 Das k. k. kleine Linien = Mauthhaus. . . .	Frey.
162	9	144	Dominikaner.
163	10	145	»
164	11	146	»
165	12	147	Magistrat.
166	13	148	Schotten.
167	14	149	P. P. Do- minikaner.
168	15	150	Magistrat, Schotten u. Dominikaner.



Neue Confc. Nr.	Ältere Confc. Nr.	Lage und Benennung.	Grund- Herrschaften
		Hauptstraße	
169	16	151	Magistrat u. Schotten.
170	17	152	Magistrat u. Dominikaner.
171	18	153	detto detto
172	19	154	Magistrat.
173	20	155	»
174	21	156	»
175	22	157	Gemeindehaus
176	23	158	»
177	24	159	»
		Stumpergasse	
178	25	160	Magistrat u. Dominikaner.
179	26	161	Magistrat.
180	—	299	»
181	—	300	»
182	—	301	Magistrat u. Dominikaner.
183	—	302	detto detto
184	—	303	detto detto
185	—	304	P. P. Do- minikaner.
186	—	305	»
187	126	173	»
188	—	308	»
189	—	309	»
190	—	310	»
191	—	311	»
192	—	312	»
193	—	313	Magistrat.
		Hauptstraße	
194	27	162	»
195	28	163	P. P. Do- minikaner.
196	29	164	»
197	30	165	»
198	31	166	»
		Schmiedgasse	
199	193	167	»
200	192	168	»
201	191	169	»
202	190	170	»

Neue Consc. Nr.	Ältere Consc. Nr.	Lage und Benennung.	Grund- Herrschaften
		Zwerchgasse	P. P. Do-
203	— 171	.....	minikaner.
204	— 172	.....	»
205	— 307	.....	»
206	— 306	.....	Magistrat.
207	127 174	.....	»
208	— 175	Bürgerspitals=Ziegelofen. ....	Magistrat u. Schotten.
209	129 176	.....	detto detto
	131	R. R. Mauthgebäude an der Schönbrunner-	
	130 132	Linie.	Theils frey,
210	177 178	.....	und ein Theil
	u. 179	.....	Schotten,
		.....	welcher zur
		.....	Vorstadt
		.....	Schottenfeld
		.....	mit Nr. 1 con-
		.....	scribirt ist.
		An der Schönbrunner-Linien Hauptstraße	
211	133 180	.....	Magist: at u. Bürgerspital.
		Große Steingasse.	
212	134 181	.....	Magistrat.
213	135 182	.....	Magistrat u. Bürgerspital.
214	136 183	.....	Magistrat.
215	137 184	.....	»
216	138 185	.....	Magistrat u. Bürgerspital.
217	139 186	.....	detto detto
218	140 187	.....	detto detto
219	141 188	.....	Magistrat.
220	142 189	.....	Magistrat u. Bürgerspital.
221	143 190	.....	detto detto
222	144 191	.....	detto detto
223	145 192	.....	Magistrat.
224	146 193	.....	»
225	147 194	.....	»
226	148 195	.....	Magistrat u. Bürgerspital.
227	149 196	.....	detto detto
228	150 197	.....	detto detto
229	151 198	.....	detto detto



Neue Consc. Nr.	Ältere Consc. Nr.	Lage und Benennung.	Grund- Herrschaften
230	152 199	Große Steingasse	Magistrat u. Bürgerhospital.
231	153	200	Magistrat.
232		201	— »
233	154 202		Magistrat u. Bürgerhospital.
234	155 203		detto detto
235	156 204		detto detto
236	157 205		Magistrat.
237	158 206		— »
238	159 207		»
239	160 208		— »
240	161 209		— »
241	162 210		— »
242	163 211		— »
243	164 212		— »
244	165 213		— »
245	166 214		»
246	167 215		— »
247	168 216		— »
248	169 217		— »
249	170 218		— »
250	171 219		— »
251	172 220		— »
252	173 221		»
253	174 222		— »
254	175 223		— »
255	176 224		— »
256	177 225		»
257	178 226		— »
258	179 227	Schönbrunner-Linien Hauptstraße	Domkapitel.
259	180 228		— »
260	181 229		— »
261	182 230		— »
262	183 231		— »
263	184 232		— »
264	185 233		— »
265	186 234		— »
266	187 235		— »
267	188 236		— »
268	189 237	Schmalzhofgasse	Magistrat.

Neue Confc. Nr.	Ältere Confc. Nr.	Lage und Benennung.	Grund- Herrschaften
269	— 238	Schmalzbofaffe	Magistrat.
270	— 268	.....	»
271	— 269	Schmiedgaffe	»
272	— 270	.....	»
273	— 271	.....	»
274	— 272	.....	»
275	— 273	.....	»
276	— 274	.....	»
277	— 275	.....	»
278	— 257	Zwerchgaffe	»
279	— 258	.....	»
280	— 259	.....	»
281	— 254	.....	»
282	— 255	.....	»
283	— 256	.....	»
284	— 276	Schmiedgaffe	»
285	— 277	.....	»
286	— 278	.....	»
287	— 279	.....	»
288	— 280	.....	»
289	— 281	.....	»
290	— 282	Hauptstraße	»
291	— 283	.....	»
292	— 284	.....	»
293	— 250	Hirschengaffe	»
294	— 251	.....	»
295	— 252	.....	»
296	— 253	.....	»
297	— 260	.....	»
298	— 261	.....	»
299	— 262	.....	»
300	— 263	.....	»
301	— 264	.....	»
302	— 265	.....	»
303	— 266	.....	»
304	— 267	.....	»
305	— 239	.....	»
306	— 240	.....	»



Neue Conse. Nr.	Ältere Conse. Nr.	Lage und Benennung.	Grund- Herrschaften
		Hirschengasse	
307	— 241	.....	Magistrat.
308	— 242		»
309	— 243		»
310	— 244		»
311	— 245		»
312	— 246		»
313	— 247		»
314	— 248		»
315	33 249		»
		Hauptstraße	
316	34 317		»
317	35 285		»
318	36 286		»
319	37 287		»
320	38 288	Das Bräuhaus.....	N.ö. Stände
321	— —	.....	Magistrat.
		Obere Annagasse	
322	— —		»
323	— —		»
324	— —		»
325	— —		»
326	— —		»
327	— —		»
328	— —		»
329	— —		»
330	— —		»
331	— —		»
332	— —		»
333	— —		»
		Schmiedgasse	
334	— —	.....	Domkapitel.
335	— —		»
336	— —		»
		Kirchengasse	
337	— 78	.....	Magistrat.
		Schmalzhofgasse	
338	— —	.....	Domkapitel.
		Dominikanergasse	
339	— —	.....	P. P. Do- minikaner.
		Schmalzhofgasse	
340	— —	.....	Domkapitel.
341	— —		»

Neue Consc. Nr.	Ältere Consc. Nr.	Lage und Benennung.	Grund- Herrschaften
342	—	Obere Annagasse	Schotten.
343	—	.....	»
344	—	.....	»
345	—	.....	»
346	—	.....	»
347	—	Schmalzhofgasse	Domkapitel.
348	—	Schmiedgasse	»
349	—	.....	»
350	—	Schmalzhofgasse	»
351	—	Große Steingasse	Magistrat.
352	—	Am Linienwalle die unten vorkommende Baustelle Nr. 5.	»

Durch landrechtliches Urtheil dd. 27. September 1828, bestätigt mit hohem Appellations-Gerichts-Decret dd. 12. May 1829, Zahl 12687 sind auch die bisher zur Vorstadt Maria Hilf nummerirten, zum Domkapitel dienstbaren Häuser Nr. 55 bis incl. 64 in der Neuen Gasse, dann Nr. 65, 66 und 67 an der Hauptstraße, und Nr. 162 und 164 in der Schmalzhofgasse, als in dem Gumpendorfer-Bezirk liegend, anerkannt worden, und werden daher künftighin zur Vorstadt Gumpendorf conscribirt und nummerirt.

Dann sind die bey dem Lorenz Stromayer'schen Hause und Ziegelofen Nr. 209 liegenden Acker- und Ziegelofengründe auf nachfolgende 44 Baustellen, und in 4 neu zu eröffnende, bisher noch unbenannte Gassen abgetheilet worden.



Künftiger Const. Nr.	Baustel- len Nr.	Lage, Benennung und Grundherrschaften.	Künftiger Const. Nr.	Baustel- len Nr.	Lage, Benennung und Grundherrschaften.
		Am Liniengraben.		31	Schotten.
	1	Magistrat.		32	»
	2	»		33	»
	3	»		34	»
	4	»		35	»
352	5	»		36	»
	6	»		37	»
	7	Stift Schotten.		38	»
		Am Fahrwege nach der		39	Magistrat u.
		Allee zur Kleinen Li-		40	Schotten.
		nie, und in den vier		41	Stift Schotten.
		neu eröffneten, noch		42	»
		unbenannten Gassen.		43	»
	8	Magistrat.		44	»
	9	»			
	10	»			
	11	»			
	12	»			
	13	»			
	14	»			
	15	} Magistrat u.			
	16		Schotten.		
	17	Stift Schotten.			
	18	»			
	19	»			
	20	»			
	21	»			
	22	»			
	23	»			
	24	»			
	25	»			
	26	} Magistrat u.			
	27		Schotten.		
	28				
	29	Stift Schotten.			
	30	»			

Anmerkung. Die bei diesem Vorstadtgrunde bestehenden Grundherrschaften sind: Die n. ö. Stände, der Magistrat, das Stift Schotten, das Domkapitel, die P. P. Dominikaner, Fürst Niklas Esterhazy und das Bürgerspital.

# Himmelfortgrund

(auch Sporkenbüchel genannt).

Neue Consc. Nr.	Ältere Consc. Nr.	Lage, Benennung und Grundherrschaft.	Neue Consc. Nr.	Ältere Consc. Nr.	Lage, Benennung und Grundherrschaft.
					Windmühlgasse
1	5	Obere Nußdorferli- nien-Hauptstraße Von Nr. 1 bis ein- schließend 86 Magi- strat.	31 32	25 26	
2	6		33	27	
3	7		34	28	
4	8		35	29	
5	9		36	30	
6	10				Brunnengasse
7	11		37	57	
8	12		38	58	
9	13		39	70	
		Saulengasse	40	69	
10	14		41	78	
11	15		42	79	
12	16		43	80	
13	17		44	81	
14	18		45	73	
		Windmühlgasse	46	74	
15	19		47	75	
		Sechs Schimmel- gasse	48	76	
			49	77	
16	3		50	65	
17	4		51	32	
18	2		52	33	
19	54		53	34	
20	1				Obere Nußdorferli- nien-Hauptstraße
21	20				
22	21		54	35	
		Saulengasse	55	36	
23	55		56	37	
24	—		57	38	
25	—				Gemeindgasse
		Windmühlgasse	58	62	
26	56				Himmelfortgasse
27	71		59	63	
28	22		60	64	
29	23		61	31	
30	24		62	59	



Neue Consc. Nr.	Ältere Consc. Nr.	Lage, Benennung und Grundherrschaft.	Neue Consc. Nr.	Ältere Consc. Nr.	Lage, Benennung und Grundherrschaft.
		Gemeindgasse			
63	60				
64	61				
65	72				
66	68				
67	67				
68	66	Das Gemeindehaus Obere Nußdorferli- nien-Hauptstraße			
69	39				
70	40				
71	41				
72	42				
73	43				
74	44	Untere Nußdorferli- nien- oder Liechten- thaler-Hauptstraße			
75	45				
76	46				
77	47				
78	48				
79	49				
80	50				
81	51				
82	52				
83	53				
84	—				
85	—				
86	—				

Anmerkung. Die Grundherrschaft über diesen Vorstadtgrund ist  
der Magistrat der Stadt Wien allein.

## Hundsturm.

Neue Conse. Nr.	Ältere Conse. Nr.	Lage, Benennung und Grundherrschaft.	Neue Conse. Nr.	Ältere Conse. Nr.	Lage, Benennung und Grundherrschaft.	
		Schloßgasse			Johannagasse	
1	1	Das herrschaftliche Schloß und Bräu- haus. Von Nr. 1 bis einschließlich 153 Jo- hann Steinbauer'sche Erben.	35	—	—	
	2		36	—	—	
	3		37	—	—	
			38	—	—	
			39	—	—	
2	3		40	—	—	
3	4		41	—	—	
4	5		42	—	—	
5	6		43	—	—	
6	6½		44	—	—	
7	7	45	—	—		
8	8				Schloßgasse	
9	9		46	14	15	
10	10		47	15	16	
11	11		48	—	18½	
12	12		49	16	17	
		Johannagasse	50	17	18	
13	—		51	18	19	
14	—		52	19	20	
15	—		53	20	21	
16	—		54	21	22	
17	—		55	22	23	
18	—		56	23	24	
19	—		57	24	25	
20	—		58	25	26	
21	—		59	26	27	
22	—		60	27	28	
23	—		61	28	29	
24	—		62	33	34	
25	13		63	29	30	
26	—		64	30	31	
27	—		65	31	32	
28	—		66	32	33	
29	—					Hundstürmer- Hauptstraße
30	—					
31	—		67	33	34	
32	—		68	34	35	
33	—		69	35	36	
34	—		70	36	37	



Neue Consc. Nr.	Ältere Consc. Nr.	Lage, Benennung und Grundherrschaft.	Neue Consc. Nr.	Ältere Consc. Nr.	Lage, Benennung und Grundherrschaft.
		Hundstürmer- Hauptstraße			Hundstürmer- Hauptstraße
71	37	38	112	83	85
72	38	39	113	84	86
73	39	40	114	85	87
74	40	41	115	86	88
75	41	42	116	88	89
76	42	43	117	89	90
77	43	44	118	90	91
78	44	45	119	91	92
79	45	46	120	—	96
80	46	47	121	—	97
81	47	48	122	—	98
82	48	49			Schmiedgasse
83	49	50	123	—	93
84	50	51	124	—	94
85	51	52	125	—	95
86	92	53	126	—	99
87	52	54			Schloßgasse
88	53	55	127	—	100
89	54	56	128	—	101
90	55	57	129	—	102
91	56	58			Zwerggasse
92	57	59	130	—	103
93	58	60	131	—	104
94	59	61			Schloßgasse
95	60	62	132	—	105
96	61	63	133	—	106
97	62	64	134	—	107
98	63	65	135	—	108
99	64	66			Zwerggasse
100	65	67	136	—	109
101	66	68	137	—	110
102	67	69	138	—	111
103	68	70			Schloßgasse
104	69	71	139	—	112
105	70	72	140	—	113
106	71	73	141	—	114
107	72	74	142	—	115
108	73	75	143	—	116
109	74	76	144	82	84
110	75	77			Kugelgasse
111	76	78	145	81	83

Die f. f. 4 Linien-  
Mauthgebäude

Neue Consc. Nr.	Ältere Consc. Nr.	Lage, Benennung und Grundherrschaft.	Neue Consc. Nr.	Ältere Consc. Nr.	Lage, Benennung und Grundherrschaft.
146	80 82	Kugelgasse			
147	79 81				
148	78 80				
149	77 79				
150	— —				
		Johannagasse			
151	— —				
152	— —				
153	— —				

Anmerkung. Die Grundherrschaft über diesen Vorstadtgrund sind die Johann Steinbauer'schen Erben.



## Hungenbrunn.

Consc. Nr.	L a g e.	Grund- Herrschaften
	Altwiedner-Hauptstraße	
1	.....	Magistrat.
2	.....	»
3	.....	Magistrat u. Herrschaft Jägerzeile.
4	.....	N.ö. Stände
	Quergasse	
5	.....	Magistrat u. Jägerzeile.
	Altwiedner-Hauptstraße	
6	.....	Magistrat.
7	.....	»
8	.....	»
9	.....	»
10	.....	»
11	.....	»

Anmerkung. Dieser Vorstadtgrund hat bei allen bisher vorgenommenen Häuser-Nummerirungen die nämlichen Consc. Nummern behalten, und schreiten bei demselben die n. ö. Stände, der Magistrat und die Herrschaft Jägerzeile als Grundherrschaften ein.

## Jägerzeile.

Neue Conse. Nr.	Ältere Conse. Nr.	Lage, Benennung und Grundherrschaften.	Neue Conse. Nr.	Ältere Conse. Nr.	Lage, Benennung und Grundherrschaften.
		Im Prater.			Praterstraße
1	26 41	Das k. k. Lusthaus *).	27	20 25	Herrschaft Jägerzeile.
2	28 40	k. k. Küche.	28	37 24	»
3	29 39	k. k. Aufseher's-Haus.	29	36 23	»
4	25 38	k. k. Forsthaus.	30	19 22	»
5	— 48	Fürst Esterhazy Gar- tengebäude.	31	— 58	»
6	— 48	Kaffehaus.	32	— 57	Mayrgasse
7	— 49	Der Circus gymna- sticus.	33	— 56	Herrschaft Jägerzeile.
8	24 31	k. k. Gartengebäude.	34	— 55	»
9	21 30	k. k. Geschirrmeisters- Haus.	35	— 54	»
10	23 29	k. k. Jäger-Haus.	36	— 53	»
11	22 28	k. k. Jägerey- Schmiede.	37	— 52	»
			38	— 51	»
			39	— 50	»
			40	— 60	»
			41	— 49	»
12	32 37	Magistrat u. Herr- schaft Jägerzeile.	42	— 48	»
13	31 36				Praterstraße
14	30 35		43	18 21	Herrschaft Jägerzeile.
15	30 34	Herrschaft Jägerzeile u. gräflich Starhem- bergische Herrschaft Schaumburgerhof.	44	17 20	»
16	30 33		45	16 19	»
17	38 32		46	15 18	»
18	— 43		47	14 17	»
19	— 44		48	13 16	»
		In der Franzens- brücken-Allee.	49	12 15	»
20	— 59	Herrschaft Schaumbur- gerhof.	50	11 14	»
		»	51	11 13	»
21	— 42	»	52	10 12	»
22	45 u. 46	»	53	34 11	»
23	— 47	»	54	9 10	»
24	39 27	»	55	8 9	»
25	— 22	»	56	— 8	»
26	35 26	»	57	7 8	»

\*) Die im Prater stehenden Gebäude von Nr. 1 bis ein-  
schließlich 11 sind frey; befanden sich jedoch in dem ma-  
gistratischen Erdberger Grundherrlichkeits-Bezirk und  
in jenem der Herrschaft Stadlau.



Neue Consc. Nr.	Ältere Consc. Nr.	Lage, Benennung und Grundherrschaften.	Neue Consc. Nr.	Ältere Consc. Nr.	Lage, Benennung und Grundherrschaften.
58	6	7			
		Praterstraße			
59	33	6			
		Herrschaft Jägerzeile			
60	5	5			
		»			
61	—	—			
		»			
62	4	4			
		»			
		Ezerningasse			
63	3	3			
		»			
64	—	—			
		»			
65	2	2			
		»			
66	1	1			
		Magistrat und Herr-			
		schaft Jägerzeile.			

Anmerkung. Die bei diesem Vorstadtgrunde bestehenden Grundherrschaften sind: der Magistrat, dann das Fräulein Catharina Seeger Edle v. Seegenthal als Herrschaft Jägerzeile, und Herr Anton Gundacker Graf v. Starhemberg als Besitzer des freyen Schaumburgerhofes.

## Josephstadt.

Neue Consc. Nr.	Ältere Consc. Nr.	Lage, Benennung und Grundherrschaften.	Neue Consc. Nr.	Ältere Consc. Nr.	Lage, Benennung und Grundherrschaften.
1	1	Am Glacis Fürst Auersberg: Palais. Von Nr. 1 bis ein- schließend 36 Magistrat. Schwibbogengasse	33	46	30 Kaiserstraße
			34	37	31
			35	38	32
			36	39	33
2	—	169	37	40	34
3	62	2			Stift Schotten. Herrngasse
4	63	3	38	41	35
5	—	4			Stift Schotten. Kaiserstraße
6	2	5	39	42	36
		Am Glacis			Von Nr. 39 bis einschl. 50 Magistrat.
7	3	6			Am Glacis
8	4	7	40	13	37
9	5	8	41	14	38
		Josephsgasse	42	15	39
10	6	9	43	16	40
11	55	10	44	17	41
12	56	11	45	17	42
13	57	12	46	18	43
14	58	13	47	19	44
	u.	66	48	20	45
15	50	14	49	21	47
16	51	15	50	—	46
17	52	16			Die vorhin bestandene, aber jetzt abgedroche- ne P. P. Salpeter- Erzeugungshütte.
18	53	17			Herrngasse
19	54	18			Stift Schotten.
		Am Glacis	51	22	48
20	7	19			»
21	8	20	52	23	49
22	9	21	53	24	50
23	10	22			Von Nr. 53 bis einschl. 167 Magistrat.
24	11	23			Lange Gasse
		Kaiserstraße	54	25	51
25	12	24	55	26	52
26	43	25	56	27	53
27	44	26	57	28	54
28	44	27	58	29	55
29	—	168	59	30	56
30	—	28	60	31	57
31	45	29	61	32	58
32	45	29	62	33	59



Neue Consc. Nr.	Ältere Consc. Nr.	Lage, Benennung und Grundherrschaften.	Neue Consc. Nr.	Ältere Consc. Nr.	Lage, Benennung und Grundherrschaften.
63	34	60	103	94	100
64	35	61	104	95	101
65	36	62	105	96	102
66	47	63	106	97	103
67	48	64			
68	49	65	107	98	104
69	59	67	108	99	105
70	60	68	109	100	106
71	61	69	110	101	107
72	64	70	111	102	108
73	65	71	112	103	109
74	66	72	113	104	110
75	67	73	114	105	111
76	68	74	115	106	112
			116	106	113
77	69	75			
78	70	76	117	106	114
79	—	176	118	106	115
			119	106	116
80	71	77			
81	72	78	120	107	117
82	73	79	121	108	118
83	74	80	122	109	119
84	75	81	123	110	120
85	76	82	124	111	121
86	77	83	125	112	122
87	78	84	126	113	123
88	79	85	127	114	124
89	80	86	128	115	125
90	81	87			
91	82	88	129	150	140
92	83	89	130	—	175
93	84	90	131	149	127
94	85	91	132	148	126
95	86	92			
96	87	93	133	152	128
			134	116	129
97	88	94			
98	89	95			
99	90	96	135	117	130
100	91	97			
101	92	98			
102	93	99	136	118	131

Neue Ensc. Nr.	Ältere Consc. Nr.	Lage, Benennung und Grundherrschaften.	Neue Ensc. Nr.	Ältere Consc. Nr.	Lage, Benennung und Grundherrschaften.
137	— 132	Piaristengasse	169	145 163	Breite Gasse Bon Nr. 169 b. einschl. 187 Magistrat.
138	119 133	Florianigasse	170	— 178	
139	120 134		171	— 170	
140	121 135		172	— 171	
141	122 136				Kaiserstraße
		Lederergasse	173	— 172	
142	147 137		174	— 173	
143	151 138		175	— 174	
144	153 139		176	— 182	
		Kaiserstraße	177	— 186	
145	129 159				Königsgasse
146	128 141		178	— 183	
		Lederergasse	179	— 184	
147	— 177		180	— 179	
148	127 142		181	— 180	
149	130 143		182	— 181	
150	126 144				Kaiserstraße
151	125 145		183	146 164	
152	— 187		184	154 165	
153	124 147		185	— 166	
154	123 148				Brunngasse
		Florianigasse	186	— 185	
155	132 149		187	— 185	
		Fuhrmannsgasse	188	— 167	Magistrat u. Stift Schotten.
156	131 146				Herrngasse
157	133 150				Bon Nr. 189 bis einschl. 208. Stift Schotten.
158	134 151		189	— —	
159	135 152				
160	136 153				
161	137 154		190	— —	
162	138 155		191	— —	
163	139 156		192	— —	
164	140 157		193	— —	
165	141 158		194	— —	
		Kaiserstraße	195	— —	
166	142 160		196	— —	
167	143 161		197	— —	
168	144 162	Die F. F. Militair-Ca- vallerie-Kaserne. Magistrat und Stift Schotten.	198	— —	
			199	— —	
			200	— —	
			201	— —	



Neue Confc. Nr.	Ältere Confc. Nr.	Lage, Benennung und Grundherrschaften.	Neue Confc. Nr.	Ältere Confc. Nr.	Lage, Benennung und Grundherrschaften.
		Herrngasse			
202	—				
203	—				
204	—				
205	—				
206	—				
207	—				
208	—				

Anmerkung. Die bei diesem Vorstadtgrunde bestehenden Grundherrschaften sind: Der Magistrat und das Stift Schotten.

## Landstraße.

Neue Confc. Nr.	Ältere Confc. Nr.	Lage und Benennung.	Grund- Herrschaften
1	329	1 Am Glacis K. K. Militair = Invalidenhaus, (vormahls das St. Johannes Nepomuceni-Spital) Hauptstraße	Stift Schotten.
2	328	2	»
3	327	3	»
4	326	4	»
5	325	5	»
6	324	6	Magistrat.
		Gärtnergasse	
7	323	7	»
8	} 322	8	Magistrat u. Schotten.
9		9	} Magistrat.
		10	
10	321	11	Magistrat u. Schotten.
11	382	13	Magistrat.
12	320	14	»
		Spitalgasse	
13	382	13	»
		Gärtnergasse	
14	253	12	»
		Spitalgasse	
15	—	488	Schotten.
		Am Glacis nächst dem Kanal-Hauptbassin.	
16	—	537	Magistrat.
17	—	517	»
		Eine Walkmühle. K. K. Holzverschleißamt. Kegelgasse	
18	319	20	Schotten.
19	318	19	»
20	—	319	Magistrat.
21	—	17	»
22	—	} 16	»
23	—		16
		Am Glacis	
24	317	15	»
		Kegelgasse	
25	316	18	Schotten.



Neue Consc. Nr.	Ältere Consc. Nr.	Lage und Benennung.	Grund- Herrschaften
26	} 315	Spitalgasse	Schotten.
27		.....	
28		.....	
29	314	Gärtnergasse	»
30	—	Spitalgasse	»
31	—	Gärtnergasse	»
32	—	Spitalgasse	»
33	312	Gärtnergasse	Magistrat.
34	311	.....	»
35	310	.....	»
36	309	.....	»
37	308	.....	»
38	307	.....	»
39	306	.....	»
40	305	.....	»
41	304	.....	»
42	303	Hauptstraße	Herrschaft Jägerzeile.
43	302	.....	Magistrat.
44	301	.....	»
45	300	.....	»
46	299	.....	Herrschaft Jägerzeile.
47	298	.....	Magistrat.
48	297	.....	»
49	296	.....	»
50	295	.....	»
51	294	.....	»
52	293	.....	»
53	292	.....	»
54	291	.....	»
55	290	.....	»
56	—	Hauptstraße	»
57	—	Gemeindgasse	»
58	288	.....	»
59	287	.....	»

Neue Consc. Nr.	Ältere Consc. Nr.	Lage und Benennung.	Grund- Herrschaften
		Gemeindgasse	
60	286 49	.....	Magistrat.
61	285 50	.....	»
62	284 51	.....	»
63	283 52	.....	»
64	282 53	.....	»
		Spiegelgasse	
65	281 54	.....	»
		Gemeindgasse	
66	} 279 55	.....	»
67		.....	»
68	278 56	.....	»
69	277 57	.....	»
		Am Kirchenplaz	
70	265 58	.....	»
71	266 59	.....	»
72	267 60	.....	»
73	— 506	.....	»
		Rauchfanglehrergasse	
74	267 61	.....	»
75	268 62	.....	»
76	269 63	.....	»
77	270 64	.....	»
78	271 272 u. 280 65 u. 66	.....	»
79	213 u. 274 67 u. 68	.....	»
80	275 u. 276 69 u. 70	.....	»
81	254 b. 260 72 b. 78	Fürst Rasumoffskysches Palais. . . . .	Magistrat u. Domkustodie
82	261 79	.....	Magistrat.
83	262 80	.....	Magistrat u. Jägerzeile.
84	263 81	.....	Magistrat.
85	313 71	.....	Magistrat u. Jägerzeile.
		Erdberg - Hauptstraße	
86	233 87	.....	Magistrat.
87	234 88	.....	»
88	235 89	.....	»
89	236 90	.....	»
90	245 91	.....	»



Neue Confc. Nr.	Ältere Confc. Nr.	Lage und Benennung.	Grund- Herrschaften
		Erdberg-Hauptstraße	Magistrat.
91	237	96	»
92	238	97	»
93	239	98	»
94	240	99	»
95	241	100	»
96	242	101	»
97	} 243	102	»
98			»
		Am Kirchenplatze	»
99	232	82	»
		Hauptstraße	»
100	231	83	»
101	252	84	»
102	264	85	»
		Blumengasse	»
103	251	86	»
104	250	103	»
105	249	104	»
		Hauptstraße	»
106	230	105	»
107	229	106	»
108	228	107	»
109	227	108	»
110	226	109	»
111	225	110	»
112	224	111	»
113	223	112	»
114	222	113	»
115	221	114	»
116	220	115	»
117	219	116	»
118	218	117	»
119	217	118	»
120	216	119	»
121	215	120	»
122	214	121	»
123	213	122	»
124	212	123	»
125	211	124	»
126	210	125	»
127	209	126	»
128	208	127	»

Neue Confc. Nr.	Ältere Confc. Nr.	Lage und Benennung.	Grund- Herrschaften
129	207 128	Hauptstraße	Magistrat u. Jägerzeile.
130	206 129	.....	Magistrat u. Schotten
131	205 130	.....	detto detto
132	204 131	.....	Magistrat.
133	203 132	.....	»
		Kirchengasse	»
134	495 495	.....	»
135	202 133	.....	»
136	201 134	.....	»
137	200 135	.....	»
		Baumgasse	»
138	199 136	.....	»
139	198 137	.....	»
140	— 519	.....	Domkapitel.
141	466 138	.....	»
		Hauptstraße	»
142	197 139	.....	»
143	443 140	.....	Magistrat.
144	196 141	.....	Domkapitel.
145	195 142	.....	»
146	194 143	.....	»
147	193 144	.....	»
148	192 145	.....	»
149	191 146	.....	»
150	190 147	.....	»
151	189 148	.....	»
152	188 149	.....	»
153	— 510	.....	Magistrat.
154	— 529	.....	Bürgerſpital
155	— 530	.....	»
156	— —	.....	»
157	— 531	.....	»
158	— —	.....	»
159	— 538	.....	»
160	— —	.....	»
161	— —	.....	»
162	— —	.....	»
163	— —	.....	»
164	— —	.....	»
165	— —	.....	»



Neue Consc. Nr.	Ältere Consc. Nr.	Lage und Benennung.	Grund- Herrschaften
		Hauptstraße	
166	—	.....	Bürgerſpital
167	—	.....	»
168	186	151.....	Schotten.
169	—	520.....	Magiſtrat u. Jägerzeile.
170	185	152.....	Magiſtrat u. Schotten.
171	184	153.....	Magiſtrat, Schotten, P. P. Do- minikaner u. Jägerzeile.
172	183	154.....	Magiſtrat.
173	182	155.....	P. P. Do- minikaner.
174	181	156.....	»
		Steingaffe	
175	381	157.....	»
176	180	158.....	»
177	179	159.....	»
178	380	160.....	»
179	335	161.....	»
180	—	493.....	»
181	—	150.....	Magiſtrat, Schotten, P. P. Do- minikaner u. Jägerzeile.
182	—	162.....	Magiſtrat.
183	—	.....	»
184	—	163.....	»
185	385 u.	386.....	P. P. Do- minikaner.
	164 u.	165.....	»
186	384	166.....	»
187	372	167.....	»
188	371	168.....	»
189	370	169.....	»
190	369	170.....	»
191	368	171.....	»
		Hauptstraße	
192	178	172.....	»
193	177	173.....	»
194	176	174.....	Magiſtrat.

Neue Consc. Nr.	Ältere Consc. Nr.	Lage und Benennung.	Grund- Herrschaften
195	175	175	P. P. Do- minikaner. Magistrat. » » » » » » » » »
196	174	176	
197	173	177	
198	172	178	
199	171	179	
200	170	180	
201	169	181	
202	168	182	
203	167	183	
204	166	184	
205	165	185	Hauptstraße Hahngasse Hauptstraße Haltergasse K. K. Gartenhaus zu Nr. 349. und 350 gehörig. Magistrat u. Schotten. detto Magistrat. » Magistrat, Schotten, Dominikaner u. Domkustodie.
206	164	186	
207	163	187	
208	162	188	
209	161	189	
210	160	190	
211	159	191	
212	—	523	
213	391	192	
214	452	193	
215	158	194	
216	157	195	
217	156	196	
218	155	197	
219	154	198	
220	153	199	
221	152	200	
222	151	201	
223	150	202	
224	148	203	
225	—	496	
226	—	497	
227	—	498	
228	149	204	



Neue Conse. Nr.	Ältere Conse. Nr.	Lage und Benennung.	Grund- Herrschaften
		Hauptstraße	
229	— 499	.....	Magistrat.
230	— 500	.....	Magistrat u. P. P. Do- minikaner.
231	147 205	.....	Magistrat.
232	146 206	.....	»
233	145 207	.....	Domkustodie
234	142 143	.....	Magistrat, Schotten,
	u. 144		
	208 u. 209		P. P. Do- minikaner u. Domkustodie
235	141 210	K. K. Militär-Polizeywach-Kaserne . . . .	Magistrat.
236	140 211	.....	»
237	139 212	.....	Magistrat u. Schotten.
238	138 213	.....	detto detto
239	137 214	.....	Schotten.
240	136 215	.....	Magistrat.
241	135 216	.....	»
242	134 217	.....	»
243	133 218	.....	»
244	132 219	.....	»
245	131 220	.....	Magistrat u. Schotten.
246	130 221	.....	Magistrat.
247	129 222	.....	»
248	128 223	.....	Magistrat u. Schotten.
249	127 224	.....	Magistrat.
250	126 225	.....	»
		Sternngasse	
251	442 226	.....	»
252	441 227	.....	»
253	440 228	.....	»
254	439 229	.....	»
255	438 230	.....	»
256	437 231	.....	»
257	436 232	.....	»
258	435 233	.....	»
259	434 234	.....	»
260	433 235	.....	»
261	433 236	.....	»

Neue Consc. Nr.	Ältere Consc. Nr.	Lage und Benennung.	Grund- Herrschaften
		Sterngasse	
262	432	237	Magistrat.
263	431	238	»
264	427	239	»
265	428	240	Das Gemeindehaus
266	387	241	»
267	388	242	»
268	389	243	Das Lorenz Hieß'sche Stiftungshaus.
269	—	521	»
270	—	526	»
		Hauptstraße	
271	390	244	»
272	125	245	»
273	—	525	»
274	—	524	Der Pfarrhof
		Krügelgasse	
275	—	527	»
276	429	246	»
277	430	247	»
278	398	248	»
279	424	249	»
280	423	250	»
281	422	251	»
282	421	252	Magistrat u. Schotten.
283	419 u.	420	Magistrat.
	—	253	
284	»	»	»
285	418	254	»
286	124	255	»
		Hauptstraße	
287	123	256	»
288	122	257	Schotten.
289	417	258	»
290	121	259	»
291	120	260	»
292	119	261	»
293	118	262	»
294	117	263	»
295	116	264	Magistrat.
296	115	265	Schotten.
297	114	266	»
298	113	267	»
299	112	268	»



Neue Consc. Nr.	Ältere Consc. Nr.	Lage und Benennung.	Grund- Herrschaften
		Hauptstraße	
300	111	260	Schotten.
301	110	270	Magistrat.
302	109	271	»
303	108	272	Schotten.
304	107	273	Magistrat.
305	106	274	»
306	105	275	»
307	104	276	»
		Bockgasse	
308	91	291	Bürgerspitals = Stadel. . . . .
			Magistrat u. Schotten.
309	400	277	Schotten.
310	—	503	»
311	—	502	»
312	92	278	»
		Hauptstraße	
313	103	279	»
314	102	280	»
315	101	281	Elisabethiner = Nonnenkloster. . . . .
			Magistrat u. Schotten.
316	100	282	Eben derselben Kosthaus.
317	98 u. 99	283 u. 284	Eben derselben Zinshaus.
			detto detto detto detto
		Am Glacis	
318	—	516	K. K. Kanal = Schleusenhäuschen.
319	—	536	Farb- und Schneidmühle am Kanal.
320	95	286	K. K. Linien = Inspections = Amt.
		Ungargasse	
321	457	287	Magistrat.
322	94	288	Elisabethiner = Zinshaus. . . . .
			Magistrat u. Schotten.
323	93	289	detto detto
324	90	290	Schotten.
325	—	522	»
326	—	492	»
327	113	207	»
328	114	266	»
329	—	511	»
330	89	292	Magistrat.
331	88	293	Schotten.
332	87	294	»
333	119	261	»
334	86	295	»

Neue Conse. Nr.	Ältere Conse. Nr.	Lage und Benennung.	Grund- Herrschaften
		Ungargasse	
335	85 296	.....	Schotten.
336	425 297	.....	Magistrat.
337	426 298	.....	»
338	84 299	Magazin-Gebäude der Barmherzigen Brüder in der Leopoldstadt .....	Magistrat u. Schotten.
339	83 300	.....	Schotten.
340	82 301	.....	Schotten u. Commenda St. Johann.
341	80 u. 81 302 u. 303	.....	Magistrat u. Herrschaft Jägerzeile.
342	79 304	.....	detto detto
343	78 305	.....	Magistrat.
344	77 306	K. K. Militair-Fuhrwesens-Depot .....	Magistrat u. Dominikaner.
345	76 307	.....	Magistrat.
346	75 308	.....	Magistrat u. Schotten.
347	73 u. 74	Fürst Lobkowitz: Palais .....	Magistrat u. Domkustodie.
348	309 u. 310		
349	72 311	K. K. Lustgebäude; (vorhin Zucker-Kaffi- nerie-Gebäude) .....	Magistrat, Schotten, Dominikaner, Commenda St. Johann und gräflich Starhemberg: Herrschaft Schaumbur- gerhof.
350	71 312	Zum vorstehenden K. K. Lustgebäude gehörig	Ebendiesel- ben Grund- herrschaften.
351	70 313	.....	Magistrat, Schotten, Dominikaner Commenda St. Johann u. Herrschaft Schaumbur- gerhof.



Neue Consc. Nr.	Ältere Consc. & Nr.	Lage und Benennung.	Grund- Herrschaften
352	68 u. 60 315 u. 316	Ungargasse Das Bräuhaus. ....	Magistrat, Schotten u. Jägerzeile. detto detto
353	67 317	Grasgasse	Magistrat. Herrschaft Jägerzeile. Magistrat u. Jägerzeile.
354	66 318	.....	P. P. Do- minikaner. Schotten.
355	65 319	.....	Magistrat u. Schotten.
356	64 320	.....	detto detto
357	63 321	.....	Magistrat.
358	— 514	K. K. Kanal-Schleusenhäuschen .....	»
359	— —	Gräfl. Dietrichstein'sche Mühle. ....	Magistrat u. Schotten.
360	60 324	Ziegelgasse	Magistrat.
361	345 326	.....	»
362	344 327	.....	Magistrat u. Schotten.
363	413 328	.....	Magistrat.
364	— 329	.....	»
365	416 330	Grasgasse	»
366	— 528	.....	»
367	367 331	.....	»
368	367 331	Ungargasse	»
369	445 332	.....	»
370	406 333	.....	»
371	342 334	.....	»
372	341 335	.....	»
373	412 336	Ablergasse	»
374	343 337	.....	»
375	415 338	.....	»
376	— 339	Krongasse	»
377	408 340	.....	»
378	411 341	.....	»
379	— 504	.....	»
380	407 342	.....	»
381	410 343	.....	»

Neue Consc. Nr.	Ältere Consc. Nr.	Lage und Benennung.	Grund- Herrschaften		
382	409	344	Magistrat.		
383	456	345			
384	455	346			
385	554	347			
386	453	348	»		
		Abtergasse			
387	59	349	»		
		Ungargasse			
388	58	350	»		
389	399	351	»		
390	57	352	»		
391	} 57	353	»		
392			»		
393			»		
394			»		
395			»		
396			»		
397			»		
398			»		
399			401	{ 354	..... Schotten.
400			—	{ 354	»
401	56	355	»		
402	56	356	»		
		Gemeinde = Schulhaus.			
		Rabengasse			
403	} 55	357	»		
404			»		
405			»		
406			54	360	K. K. Thierarzney = Instituts = Gebäude. . . . . Magistrat u. Schotten.
		Am Kanale.			
407	—	515	K. K. Kanal = Schleußenhäuschen. . . . . Magistrat.		
		Rabengasse			
408	53	361	»		
409	52	362	»		
410	51	363	»		
411	50	364	} Palais Sr. Königl. Hoheit, des E. H. Ma- ximilian . . . . . .....		
412	49	365		Magistrat, Schotten u. Schaumbur- gerhof.	
413	48 u. 373 366 u. 367		Palais Ihrer Königl. Hoheit, der E. H. Maria Beatrix. u. Schotten.		



Neue Conse. Nr.	Ältere Conse Nr.	Lage und Benennung.	Grund- herrschaften.
		Rabengasse	
414	44	368 K. K. Kanalfonds = Kanzley. . . . .	Magistrat.
415	} 45	369 K. K. Stuckbohrerey. . . . .	Magistrat
416			u. Schotten.
		Ungargasse	
417	47	370 . . . . .	Jägerzeile.
418	47	371 . . . . .	Schotten.
419	405	372 . . . . .	»
420	404	373 . . . . .	»
421	403	374 . . . . .	»
422	46	376 . . . . .	»
		Am Glacis	
423	402	377 . . . . .	»
424	—	— K. K. Kanalfonds = Steinkohlen = Magazin. .	Magistrat
			u. Schotten.
425	43	378 K. K. Münzscheidungs- und Drathzugs- Gebäude . . . . .	Magistrat.
426	42	379 . . . . .	Magistrat u.
			Jägerzeile.
427	41	380 (Der zu diesem Hause geführte neue Zubau ist mit Nr. 651 bezeichnet worden.)	Magistrat.
428	366	381 . . . . .	»
429	377	382 . . . . .	»
430	376	383 . . . . .	»
		Waggasse	
431	378	385 . . . . .	»
432	356	386 . . . . .	Schotten.
433	357	387 . . . . .	Schaumbur- gerhof.
434	397	388 . . . . .	Magistrat
			u. Schotten.
435	395	389 . . . . .	Magistrat.
436	1470	390 . . . . .	»
437	1470	390 . . . . .	»
438	469	391 . . . . .	Schaumbur- gerhof.
439	468	392 . . . . .	Magistrat.
440	467	393 . . . . .	Schotten.
441	358	394 . . . . .	Magistrat.
442	394	395 . . . . .	»
443	—	490 . . . . .	Schotten.
		Am Glacis	
444	—	491 K. K. Mehl = Aufschlagsamt.	Frey.

Neue Consc. Nr.	Ältere Consc. Nr.	Lage und Benennung.	Grund- Herrschaften
		Marokanergasse	
445	40 396	.....	Schotten.
446	396 397	.....	Magistrat,
447	355 398	.....	»
448	393 399	.....	»
449	375 400	.....	»
450	374 401	.....	»
451	359 402	.....	»
452	360 403	.....	»
453	361 404	.....	»
454	37 418	.....	»
455	362 417	.....	»
456	348 405	.....	»
457	349 406	.....	»
458	350 407	.....	»
459	351 408	.....	»
460	352 409	.....	»
461	353 410	.....	»
462	354 411	.....	»
		Am Glacis	
463	39 412	K. K. Militair-Zuhrwesens-Kaserne. . . .	Frey.
464	392 313	K. K. Convicts-Garten. . . . .	Magistrat.
		Kennweg-Hauptstraße	
465	38 414	K. K. Arcieren-Leib-Gardehaus.	»
466	346 415	.....	»
467	347 416	.....	»
468	— 417	.....	»
469	37 418	.....	»
470	36 419	.....	Schotten.
471	35 420	.....	Magistrat.
472	34 421	.....	»
473	32 u. 33 422 u. 423	Fürst Metternich's Palais. . . . .	Magistrat, Schotten, Commenda St. Johann, Schaumbur- gerhof u. Jägerzeile.
474	30 u. 31 424 u. 425	.....	Magistrat, Schotten, P. P. Do- minikaner u. Jägerzeile.
475	29 426	.....	Schotten.



Neue Consc. Nr.	Ältere Consc. Nr.	Lage und Benennung.	Grund- Herrschaften
		Kennweg = Hauptstraße	
476	— 513	R. K. Kanal-Schleußenhäuschen. . . . .	Jägerzeile.
477	28 427	.....	Magistrat u. Domkustodie
478	451 428	.....	detto detto
479	187 429	.....	Magistrat.
480	— 430	.....	Magistrat u. P. P. Do- minikaner.
481	27 431	.....	Magistrat.
482	383 432	.....	P. P. Do- minikaner.
483	334 433	.....	Magistrat.
484	26 434	R. K. Militair-Artillerie-Kaserne. . . . .	Magistrat, Schotten, P. P. Do- minikaner, Schaumbur- gerhof, Jägerzeile und Georg Rufdorfer Beneficiaten Stiftung.
485	25 435	Detto sammt Pfarrhof am Kennwege.	detto detto detto detto detto detto
486	23 u. 4 436 u. 437	.....	Magistrat u. P. P. Do- minikaner.
487	21 u. 22 438 u. 439	.....	detto detto
488	} 20 440	.....	detto detto
489		.....	P. P. Do- minikaner.
490	19 441	Das Bürgerspitals = Versorgungshaus zu St. Marks.	Magistrat.
491	18 442	Eben desselben Backhaus.	»
492	14, 15, 16 u. 17 443 u. 344 346 u. 447	R. K. Linien = Mauthgebäude.	Frey.
493	379 445	Außerhalb der St. Markserlinie. Der St. Markser = Freyhof.	Magistrat.

Neue Consc. Nr.	Ältere Consc. Nr.	Lage und Benennung.	Grund- Herrschaften	
		Kennweg - Hauptstraße		
494	13	448	Die Bürgerspitälß - Hufschmiede.....	Magistrat.
495	12	449		»
496	444	450		»
497	365	451		»
498	336	452		»
499	330	453		»
500	331	454		»
501	332	455	.....	Schaumbur- gerhof.
502	—	518		»
503	333	456		»
504	11	457	.....	Magistrat.
		Um Kanal		
505	—	535	R. K. Kanalfonds-Holzverschleiß-Amt.	»
506	458	458	R. K. Kanal - Schleußenhäuschen.	»
507	—	512		»
		Fasangasse		
508	363	459		»
509	459	460		»
510	460	461		»
511	461	462		»
512	462	463		»
513	463	464		»
514	—	489		»
515	—	501		»
		Felbgasse		
516	340	467	.....	Schaur- burgerhof.
		Fasangasse		
517	364	465	.....	Magistrat.
518	464	466		»
519	—	—		»
520	—	—		»
521	—	—		»
522	—	—		»
523	—	—		»
524	—	—		»
525	—	—		»
526	—	—		»
527	—	—		»
528	—	—		»
529	339	469		»
530	450	470		»



Neue Const. Nr.	Ältere Consc. Nr.	Lage und Benennung.	Grund- Herrschaften	
531	449	471	Fasangasse	Magistrat.
532	448	472		»
533	447	473		»
534	338	474		»
535	337	475	Renntweg = Hauptstraße	»
536	446	476		»
537	—	477		»
538	—	478	Der Stadt Wien Mehl = Magazin.	»
539	—	479	K. K. Militair = Mehl = Magazin . . . . .	Magistrat, Schotten u. Schaum- burgerhof.
540	—	481	K. K. botanischer Garten der Universität.	detto detto
541	6	482	K. K. Militair = Medicamenten = Regie = Ge- bäude. . . . .	Magistrat.
542	5	483	Salesianer = Frauenkloster.	»
543	4	484	Ebenderfelsen Kost- und Zinshaus.	»
544	} 2	485	K. K. Belvedere und Gemälde = Gallerie = Gebäude. . . . .	Magistrat, Schotten, Commenda St. Johann u. Schaum- burgerhof.
545				
546	1	486	Der K. K. deutschen adelichen Nobel- Garde-Haus. . . . .	Magistrat u. Commenda St. Johann.
547	3	487	Am Liniengraben Belvedere = Linienaufsehers Wohnung . . . . .	Commenda St. Johann.
548	—	—	Spitalgasse (neben dem Hause Nr. 14 und 15.) . . . . .	Schotten.
549	—	—	Gärtnergasse	»
550	—	—	Markergasse	Magistrat.
551	—	—		»
552	—	—		»
553	—	—	Hauptstraße am Paulusgrunde	Bürgerhospital
554	—	—		»

Neue Consc. Nr.	Ältere Consc. Nr.	Lage und Benennung.	Grund- Herrschaften
555	—	Kennweg-Hauptstraße	Magistrat.
556	—	.....	»
557	—	Steingasse	P. P. Do- minikaner.
558	—	Klimschgasse	»
	—	Steingasse	»
559	—	.....	»
560	—	.....	Magistrat.
561	—	.....	»
562	—	.....	»
563	—	Kennweg-Hauptstraße	P. P. Do- minikaner.
564	—	.....	»
565	—	Klimschgasse	Magistrat.
566	—	.....	»
	—	Steingasse	»
567	—	.....	»
568	—	.....	»
569	—	.....	Magistrat u. Jägerzeile.
	—	Berggasse	Magistrat.
570	—	.....	»
571	—	.....	»
572	—	.....	»
	—	Feldgasse	»
573	—	.....	»
574	—	.....	»
575	—	.....	»
576	—	.....	»
577	—	.....	»
578	—	.....	»
579	—	Kennweg - Hauptstraße (rückwärts des Hauses Nr. 557.)	»
580	—	Markergasse	»
581	—	Ziegelgasse	»



Neue Consc. Nr.	Ältere Consc. Nr.	Lage und Benennung.	Grund- Herrschaften
582	—	Klimschgasse	Magistrat.
583	—	Kennweg-Hauptstraße	
584	—	.....	
585	—	.....	
586	—	.....	
587	—	.....	
588	—	.....	
589	—	.....	
590	—	.....	
591	—	.....	
592	—	.....	
593	—	.....	
594	—	.....	
595	—	Klimschgasse	
596	—	.....	
597	—	.....	
598	—	.....	
599	—	.....	
600	—	.....	
601	—	Rückwärts des Hauses Nr. 430 am Glacis gegen die Rabengasse.	
602	—	Fasangasse	
603	—	Aldergasse	
604	—	Klimschgasse	P. P. Do- minikaner.
605	—	.....	
606	—	.....	
607	—	.....	
608	—	.....	
609	—	.....	
610	—	.....	
611	—	Ziegelgasse	
612	—	.....	
613	—	Aldergasse	
		.....	Magistrat.
		.....	»
		.....	»

Neue Consc. Nr.	Ältere Consc. Nr.	Lage und Benennung.	Grund- Herrschaften
614	—	Ungargasse	Magistrat, Schotten u. Jägerzeile.
615	—	Untere Reisknerstraße	Magistrat u. Jägerzeile.
616	—		detto detto
617	—		detto detto
618	—		detto detto
619	—	Rabengasse	detto detto
620	—	Klimschgasse	P. P. Do- minikaner.
621	—		»
622	—	Gärtnergasse	Magistrat.
623	—	Adlergasse	»
624	—	Obere Reisknerstraße	»
625	—		»
626	—		»
627	—		»
628	—		»
629	—		»
630	—		»
631	—		»
632	—		»
633	—		»
634	—		»
635	—		»
636	—		»
637	—		»
638	—		»
639	—		»
640	—		»
641	—		»
642	—		»
643	—	Markfergasse	»
644	—		»



Neue Consc. Nr.	Ältere Consc. Nr.	Lage und Benennung.	Grund- Herrschaften
645	—	Markfergasse	Magistrat.
646	—	.....	»
647	—	Untere Reißnerstraße	Magistrat u. Jägerzeile.
648	—	.....	detto detto
649	—	Am Glacis	detto detto
650	—	.....	detto detto

Anmerkung. Die bey diesem Vorstadtgrunde bestehenden Grund-  
Herrschaften sind: Der Magistrat, das Stift Schotten,  
das Domkapitel und die Domkustodie, die PP. Domini-  
kaner, die Commenda St. Johann, die Herrschaft Jä-  
gerzeile; Anton Gundacker Graf Starhembergischer  
Schaumburgerhof, das Bürgerspital und die Georg Nuß-  
dorfer Beneficiaten = Stiftung.

## Leopoldstadt.

Neue Enfc. Nr.	Ältere Consc. Nr.	Lage, Benennung und Grundherrschaften.	Neue Enfc. Nr.	Ältere Consc. Nr.	Lage, Benennung und Grundherrschaften.
		<b>Donaustraße</b>			<b>Große Schiffgasse</b>
1	4 u. 223	Von Nr. 1 bis ein-	35	30	27
	1 2 »	schließlich 353 Ma-	36	400	28
		gistrat.	37	31	29
2	5		38	32	30
3	6		39	33	31
4	7				<b>Krumme Baumg.</b>
5	8		40	448	32
6	9	<b>Diana-Badhaus</b>	41	70	33
7	10		42	—	572
8	11				<b>Große Schiffgasse</b>
9	—	559	43	34	34
10	12	9	44	497	35
11	13	10	45	—	525
12	—	523	46	35	36
		<b>Kleine Ankergasse</b>	47	—	554
13	14	11	48	36	37
14	—	528	49	37	38
15	—	514	50	—	529
16	18	12	51	—	533
17	17	15	52	—	526
		<b>Große Ankergasse</b>	53	41	39
18	15	13	54	459	40
19	16	14	55	447	41
20	19	16	56	458	42
21	20	17			<b>Donaustraße</b>
22	21	18	57	45	43
23	22	19	58	398	44
24	23	20			<b>Kleine Schiffgasse</b>
25	—	582	59	44	45
26	—	515	60	43	46
27	24	21	61	42	47
28	—	560	62	444	48
29	25	22	63	443	49
30	26	23	64	446	50
31	27	24	65	—	519
		<b>Donaustraße</b>	66	38	51
32	—	548	67	39	52
33	28	25	68	40	53
		<b>Große Schiffgasse</b>	69	46	54
34	29	26			



Neue Confc. Nr.	Ältere Confc. Nr.	Lage, Benennung und Grundherrschaften.	Neue Confc. Nr.	Ältere Confc. Nr.	Lage, Benennung und Grundherrschaften.
		Donaustraße			Neue Gasse
70	487	55	99	432	84
71	473	56	100	435	85
72	47	57	101	418	86
73	48	58	102	449	87
74	49	59			Schreygasse
75	49	60	103	461	88
76	49	61			Armer Kinder Schulhaus.
		Schiffamtsgasse	104	—	512
		Kleine Schiffgasse	105	—	534
77	50	62	106	—	535
		Schiffamtsgasse	107	461	89
78	51	63			Neue Gasse
		Am Gottesacker- grunde	108	433	90
			109	410	91
79	—	64	110	411	92
80	—	65	111	—	93
81	—	66	112	—	94
	u.	67	113	—	95
		Bräuhausgasse	114	—	517
82	52	68	115	—	96
83	53	69	116	—	518
		Das Bräuhaus Schreygasse	117	438	97
84	53	70	118	437	99
		Bräuhausgasse	119	420	100
85	54	71	120	454	101
		Schiffamtsgasse	121	419	102
86	55	72	122	436	103
87	56	73	123	—	509
		Donaustraße	124	415	104
88	73	74	125	—	520
		K. K. Ponton-Sta- del Frey.	126	—	508
89	57	75	127	489	105
		K. K. Oberst-Schiff- amt. Frey.	128	464	106
90	—	—	129	409	107
91	59	76	130	—	558
92	414	77	131	—	567
93	—	78	132	—	—
		Neue Gasse	133	—	—
94	453	79	134	—	—
95	416	80			Donaustraße
96	434	81	135	60	108
97	399	82	136	161	109
98	417	83	137	161	110

Neue Enf. Nr.	Ältere Consc. Nr.	Lage, Benennung und Grundherrschaften.	Neue Enf. Nr.	Ältere Consc. Nr.	Lage, Benennung und Grundherrschaften.
		Donaustraße			Laborstraße
138	62	111	171	128	139
139	—	568			Große Pfarrgasse
140	—	530	172	127	140
141	463	112	173	126	141
142	63	113	174	125	142
143	64	114	175	124	143
144	65	115	176	122	145
145	66	116			Pfarrhof zu St. Leopold
146	—	551	177	121	146
147	67	117	178	120	147
148	68	118			Herrngasse
		Kasern-Verwalters- Wohnung. Frey.	179	119	148
149	69	119	180	118	149
		K. K. Cavallerie-Ka- serne. Frey.	181	117	150
		Rückwärts der Reiter-Kaserne	182	116	151
		Altes Labor-Mauth- haus. Frey.	183	115	152
150	74	120	184	114	153
		Augartenstraße	185	—	590
151	462	121	186	123	144
		K. K. Augarten-Haus und Wachtstube.	187	95	137
152	75	122	188	98	154
		K. K. Militair-Ver- pflegsammt und Heu- Magazin.	189	99	155
			190	100	156
153	469	123			Rauchfanglehrer- gasse
154	61	124			
155	468	125	191	113	157
156	441	126	192	112	158
157	439	127	193	111	159
158	430	98	194	110	160
159	470	128	195	109	161
160	421	129	196	108	162
161	71	130	197	107	163
162	76 bis	82	198	106	164
		131	199	105	165
		K. K. Augarten-Ge- bäude. Frey.	200	104	166
163	102	132	201	103	167
164	101	133	202	—	527
165	493	134	203	199	168
166	—	543	204	198	169
167	97	135	205	197	170
168	96	136	206	196	171
169	—	542	207	195	172
170	455	138			



Neue Consc. Nr.	Ältere Consc. Nr.	Lage, Benennung und Grundherrschaften.	Neue Consc. Nr.	Ältere Consc. Nr.	Lage, Benennung und Grundherrschaften.
208	194	173	Rauchfanglehrer- gasse	237 209 199	Herrngasse
				238 210 200	
209	193	174	Herrngasse	239 211 201	
210	192	175		240 212 202	Sperlgasse
			Große Pfarrgasse	241 213 203	
211	191	176		242 214 204	
212	—	524		243 495 205	
			Herrngasse	244 215 206	
213	190	177		245 — 207	
214	189	178		246 475 208	
215	188	179		247 476 209	
216	187	180		248 477 210	
			Auf der Heide	249 478 211	
217	—	556			Herrngasse
218	200	181		250 479 212	
219	201	182			Josephsgasse
220	202	183		251 480 213	
			Strafhausgasse	252 481 214	
221	—	579		253 482 215	
222	—	573		254 483 216	
			Heidgasse	255 474 217	
223	186	184		256 484 218	
			Herrngasse	257 485 219	
224	185	185		258 486 220	
225	183 u. 184			259 492 221	
	186 u. 187				Herrngasse
226	182	188		260 177 222	
227	181	189			Dandelmarkt-gasse
228	180	190		261 176 223	
229	179	191		262 175 224	
			Strafhausgasse	263 174 225	
230	178	192		264 173 226	
231	203	193	K. K. Provinzial- Strafhaus und In- quisiten = Kranken- haus.	265 172 227	
				266 171 228	
				267 169 u. 170	
				229 u. 230	
232	204	194		268 168 231	
233	205	195		269 167 232	
			Herrngasse	270 165 270	
234	206	196		271 164 233	
235	207	197		272 163 234	
236	208	198			

Neue Enfc. Nr.	Ältere Confc. Nr.	Lage, Benennung und Grundherrschaften.	Neue Enfc. Nr.	Ältere Confc. Nr.	Lage, Benennung und Grundherrschaften.		
273	162	235	308	130	268	Rothe Kreuzgasse	Größe Pfarrgasse
274	161	236					Laborstraße
			309	129	269	Landelmarktgasse	
275	160	237	310	—	510		
276	159	238	311	166	271		
277	158	239	312	408	272		Schulhaus der Kar- meliten Pfarre
278	157	240				Herrngasse	Kloster der P. Kar- meliten. Frey.
279	156	241	313	216	273		
280	155	242	314	217	274		
281	154	243	315	218	275		
282	153	244	316	219	276		
283	152	245	317	220	277		
			318	221	278	Badgasse	
284	151	246	319	222	279		
285	150	247	320	224	499		
286	—	593	321	225	280		
287	149	248	322	226	281		
288	148	249	323	227	282		
289	147	250	324	228	283		Zinshaus der Barm- herzigen Brüder
		u. 251					Kloster derselben.
290	146	252	325	229	284		
291	145	253	326	230	285		
			327	241	286	Rothe Kreuzgasse	
292	132	254	328	242	287		
293	144	255	329	243	288		
294	143	256	330	244	289		
			331	269	291	Badgasse	
295	—	532				Herrngasse	Glockengasse
296	142	257	332	245	290		Kleine Hafnergasse
297	141	258	333	268	292		
298	140	259	334	270	293		
						Größe Pfarrgasse	Laborstraße
299	139	260	335	271	294		
300	138	261	336	272	295		
301	137	262	337	488	296		
302	136	263	338	273	297		
303	135	264	339	423	298		
304	134	265	340	274	299		
305	133	266	341	275	300		
306	131	267	342	276	301		
307	—	549	343	277	302		



Neue Ensc. Nr.	Ältere Consc. Nr.	Lage, Benennung und Grundherrschaft.	Neue Ensc. Nr.	Ältere Consc. Nr.	Lage, Benennung und Grundherrschaft.	
344	278 303	Laborstraße	368	431 325	Große Stadtgutg.	
345	403 307	Augartenstraße	369	283 326		
346	83 308		370	424 327		
347	279 304	Laborstraße	371	284 328		
348	280 305		372	285 329		
349	281 306		373	293 337		
350	404 309		374	292 336		
351	84 310		375	286 330		
352	— 562		376	287 331		
353	— 569		377	288 332		
			378	289 333		
354	85 311	Am Labor Streuzieher's Woh- nung. Stift Klo- sterneuburg.	379	290 u. 291 334 u. 335		Im Prater K. K. Forsthaus. Frei. Glockengasse
355	— 312	Wachstube im F. F. Augarten. Stift Klosterneuburg.	380	294 338		
356	86 313	Brücken-Uebergeher's Wohnung. Magi- strat.	381	— 546		
357	87 314	Brückenmeisters Wohnung. Stift Klosterneuburg.	382	295 339	Gärtnergasse	
358	88 315	Brücken = Poliers- Wohnung. Stift Klosterneuburg.	383	296 340		
359	171 316	Stift Klosterneuburg.	384	298 341		
360	89 317	Mauthhaus = Wach- stube. Stift Klo- sterneuburg.	385	299 342		
361	90 318	K. K. Mauthhaus. Stift Klosterneu- burg.	386	407 343	Große Fuhr- mannsgasse	
362	91 319	Von Nr. 362 bis einschl. Nr. 625 Magistrat.	387	300 344		
363	91 320		388	342 345	Gärtnergasse	
364	92 321		389	— 531		
365	93 322		390	301 346	Kleine Stadtgutg.	
366	94 323	Alte zwey F. F. Mauthhäuser Frei. Große Stadtgutg.	391	— 553	Gärtnergasse	
367	282 324		392	302 347	Kleine Stadtgutg.	
			393	405 348		
			394	406 349		
			395	— 522		
			396	425 u. 465 350 u. 351	Im Prater	
			397	451 352		

Neue Conf. Nr.	Ältere Conf. Nr.	Page, Benennung und Grundherrschaft.	Neue Conf. Nr.	Ältere Conf. Nr.	Page, Benennung und Grundherrschaft.
		Praterstraße, ins- gemein auch Jä- gerzeile genannt.	429 430 431	259 260 261	382 383 384
398	304 353				
		Marokanergasse			
399	466 354		432	262	385
400	303 363		433	263	386
		Praterstraße	434	264	387
401	457 355		435	265	388
402	305 356		436	267	389
403	306 362		437	266	390
404	311 u. 394		438	467	391
	361		439	267	392
405	307 360		440	—	393
406	308 357				Der Gemeinde Feuerlösch = Requi- sit = Stadel.
407	309 358				
408	310 359		441	472	394
		Marokanergasse			
409	313 365		442	—	566
410	312 364		443	246	395
411	313 365		444	247	396
412	314 366		445	248	397
413	315 367		446	249	398
		Praterstraße	447	400	399
414	426 368		448	250	400
415	316 369		449	—	591
		Rothe Sternngasse			
416	— 513				
		Große Fuhr- mannsgasse	450	251	401
			451	252	402
417	341 370				
418	343 371		452	236	403
419	344 372				Schmelzgasse Gestätten = Aufsehers Wohnung.
420	345 373		453	237	404
421	— 563		454	238	405
422	346 374				
423	347 u. 428		455	239	406
	375 u. 376		456	240	407
		Rothe Sternngasse	457	240	408
424	255 377		458	231	409
425	401 378				
426	256 379		459	—	557
427	257 380		460	232	410
428	258 381		461	233	411
					Große Hafnergasse



Neue Conf. Nr.	Ältere Conf. Nr.	Lage, Benennung und Grundherrschaft.	Neue Conf. Nr.	Ältere Conf. Nr.	Lage, Benennung und Grundherrschaft.		
462	—	Große Hafnergasse			Große Fuhr- mannsgasse		
463	—		494	337 438			
464	234 412		495	338 439			
465	235 413		496	339 440			
			497	340 441			
466	456 414	Schmelzgasse	498	— 521	Praterstraße		
467	352 415						
		Kleine Fuhr- mannsgasse	499	317 442			
			500	412 443			
468	450 416		501	318 444			
469	253 417		502	— 561			
470	254 418		503	319 u. 320 445 u. 446			
		Große Fuhr- mannsgasse	504	— 550		Weintraubengasse	
471	348 419					Schulhaus der Pfarre zu St. Johann.	
472	349 420			505		427 447	Der Pfarrhof zu St. Johann.
473	350 421			506	413 448		
474	460 422			507	322 449		
475	351 423			508	323 450	Der Theater-Stadel	
476	353 424			509	321 451		
477	354 425	Komödiegasse	510	330 u. 331 431 u. 432			
478	355 426						
479	356 427	Große Fuhr- mannsgasse	511	324 452	Praterstraße		
					512	— 511	Das Theatergebäude.
480	357 428			513	325 453		
481	— 544			514	326 454		
482	358 429			515	327 455		
483	— 592			516	328 456		
484	— 570			517	359 457		
485	329 430			518	360 458		
486	332 433	Schrotgießergasse	519	361 459			
487	— 536				520	429 460	
488	537 u. 538				521	362 461	
489	— 539				522	363 462	
490	333 434				523	364 463	
		Große Fuhr- mannsgasse	524	365 464			
					525	366 465	
491	334 435				526	443 466	
492	335 436				527	— 540	
493	336 437				528	402 467	

Neue Cnsc. Nr.	Ältere Cnsc. Nr.	Lage, Benennung und Grundherrschaft.	Neue Cnsc. Nr.	Ältere Cnsc. Nr.	Lage, Benennung und Grundherrschaft.
529	367 468	Praterstraße	559	452 479	An der Holzgestätte
530	368 469				K. K. Körner-Ma-
531	369 470				gazin. Frey.
532	491 471				Ezerningasse
533	— 516			561 — 552	
534	— 545			562 — 547	
535	370 472		563 375 477		
536	371 473	Wälische Gasse			An der Holz-Ge-
		Praterstraße	564 376 481		stätte
537	372 474			565 377 482	
		Ezerningasse	566 378 483		
538	373 475			567 379 480	
539	— 541		568 380 484		
		Lichtenauerstraße	569 381 485		
540	374 476			570 382 486	
541	— 571			571 383 487	
542	— 589			572 384 488	
543	— 574			573 385 489	
544	— —			574 386 490	
		Magazingasse			An der Donau
545	— —			575 — —	Schiffmeister = Ma-
546	— —				gazin.
547	— 580				An der Holz-Ge-
548	— 581			stätte	
		Franzensbrücken- Allee	576 387 491		
549	— 576			577 340 492	
550	— 575				An der Donau
551	— 577		578 388 493		Schiffmeister Com-
552	— 583				pagnie = Magazin.
553	— 585		579 389 494		K. K. Wasch-Haus.
554	— 587				Frey.
		K. K. Militair-Wach- stube.	580 390 495		K. K. Wasserbau-
555	— 588			581 391 496	
		Magazingasse	582 392 497		
556	— 578			583 393 498	
557	— 584				An der Donau
		Hofenedergasse	584 395 500		
558	— 586			585 396 501	
				586 397 502	
				587 1 503	
				588 2 504	



Neue Cnsc. Nr.	Ältere Cnsc. Nr.	Age, Benennung und Grundherrschaft.	Neue Cnsc. Nr.	Ältere Cnsc. Nr.	Age, Benennung und Grundherrschaft.
		An der Donau			Franzensbrücken- Allee
589	3 505				
590	442 506	Donaustraße	609	— —	Augartenstraße
591	394 507	Augartenstraße	610	— —	Rothe Sternstraße
592	— —	Donaustraße	611	— —	Sperlgasse
593	— —	Rothe Sternstraße	612	— —	Krumme Baumg.
594	— —	Große Stadtgutg.	613	— —	Donaustraße
595	— —	Kleine Fuhr- mannsgasse	614	— —	Im Prater rück- wärts des K. K. Forsthauses
596	— —	Augartenstraße	615	— —	Rothe Sternstraße
597	— —	Große Fuhr- mannsgasse	616	— —	Im Prater
598	— —		617	— —	Schmelzgasse
599	— —	Augartenstraße	618	— —	
600	— —	Große Hafnergasse	619	— —	
601	— —	Schrotgießergasse	620	— —	
602	— —	Franzensbrücken- Allee	621	— —	Auf der Heide Das neuerbaute Grundarmen-Ver- sorgungshaus. Laborstraße
603	— —		622	— —	Neue Gasse
604	— —				
605	— —		623	— —	Schmelzgasse
606	— —				
607	— —	Marokanergasse	624	— —	Auf der Heide
608	— —		625	— —	

Anmerkung. Die bei diesem Vorstadtgrunde bestehenden Grundherrschaften sind: Der Magistrat und das Stift Klosterneuburg.

## Liechtenthal.

Neue Consc. Nr.	Ältere Consc. Nr.	Lage, Benennung und Grundherrschaft.	Neue Consc. Nr.	Ältere Consc. Nr.	Lage, Benennung und Grundherrschaft.
1	1	Hauptstraße Von Nr. 1 bis einschl. 212 Herr Johann Fürst von Liechten- stein.	37	37	Salzergasse
			38	38	
			39	39	
			40	40	
			41	41	
2	2		42	42	
3	3				
4	4				Kirchengasse
5	5		43	43	
6	6		44	44	
7	7		45	45	
8	8		46	46	
9	9		47	47	
10	10		48	48	
11	11		49	49	
12	12		50	50	
13	13		51	51	
14	14		52	52	
15	15		53	53	
16	16		54	54	
17	17		55	55	
18	18		56	56	
		Salzergasse	57	57	
19	19		58	58	
20	20		59	59	
21	21		60	60	
22	22		61	61	
23	23		62	62	
24	24		63	63	
25	25		64	64	
26	26		65	65	
27	27		66	66	
28	28		67	67	
29	29		68	68	
30	30		69	69	
31	31		70	70	
32	32		71	71	
33	33		72	72	
34	34		73	73	
35	35		74	74	
36	36		75	75	Der Pfarrhof



Neue Consc. Nr.	Ältere Consc. Nr.	Lage, Benennung und Grundherrschaft.	Neue Consc. Nr.	Ältere Consc. Nr.	Lage, Benennung und Grundherrschaft.
		Kirchengasse			Schmiedgasse
76	76		116	116	
77	77		117	117	
78	78		118	118	
79	79		119	119	
80	80		120	120	
81	81		121	121	
82	82		122	122	
83	83		123	123	
84	84		124	124	
		Schmiedgasse	125	125	
85	85		126	126	
86	86				Babgasse
87	87		127	127	
88	88		128	128	
89	89		129	129	
90	90		130	130	
91	91		131	131	
		Kirchengasse	132	132	
92	92		133	133	
		Schmiedgasse	134	134	
93	93		135	135	
94	94		136	136	
95	95		137	137	
96	96		138	138	
97	97		139	139	
98	98		140	140	
99	99		141	141	
100	100		142	142	
101	101		143	143	
102	102		144	144	
103	103		145	145	
104	104		146	146	
105	105		147	147	
106	106		148	148	
107	107		149	149	
108	108		150	150	
109	109		151	151	
110	110		152	152	
111	111		153	153	
112	112				Untere Straße
113	113		154	154	
114	114		155	155	
115	115		156	156	

Neue Conse. Nr.	Ältere Conse. Nr.	Orte, Benennung und Grundherrschaft.	Neue Conse. Nr.	Ältere Conse. Nr.	Orte, Benennung und Grundherrschaft.
		Untere Straße			Neuere Hauptstr.
157	157		184	184	
158	158		185	185	
159	159		186	186	
160	160		187	187	
161	161		188	188	
162	162		189	189	
163	163		190	190	
164	164		191	191	
165	165		192	192	
166	166	*			Freythofgasse
		Wagnergasse	193	193	
167	167		194	194	
168	168				Obere Straße
169	169	Das Arresthaus	195	195	
170	170		196	196	
171	171		197	197	
172	172		198	198	
		Spittlaugasse	199	199	
173	173	Die Töpferische Stif- tungs = Schule	200	200	Freythofgasse
174	174		201	201	
175	175				An der Rusdorfer Linie
176	176		202	202	K. K. Linien = Wach- stube. Frey.
177	177		203	203	K. K. Wegmauth. Frey.
		Neuere Hauptstr.	204	204	K. K. Landgräfliches Mauthhaus. Frey.
178	178	Das fürstl. Liechten- stein'sche Bräu- haus			In der Spittlau
179	179		205	205	
180	180		206	206	
181	181				Freythofgasse
182	182	Das fürstl. Liechten- stein'sche Grund- spital	207	—	
183	183				

\*) Der bey diesem Hause an der Seite der Zweyfechtergasse liegende, mit einem Gitter eingeschränkte und mit Garten-  
gewächsen bepflanzte Spitzgrund liegt in dem magistra-  
tischen Grundherrlichkeits = Bezirke des Althan = Grundes



Neue Consc. Nr.	Ältere Consc. Nr.	Lage, Benennung und Grundherrschaft.	Neue Consc. Nr.	Ältere Consc. Nr.	Lage, Benennung und Grundherrschaft.
208	—	Freythofgasse			
209	—				
210	—				
211	—				
212	—				

Anmerkung. Die Grundherrschaft über diesen Vorstadtgrund ist Herr Johann Fürst und Regierer des Hauses von und zu Liechtenstein allein; mit Ausnahme des Spitzgrundes bey dem Hause Nr. 166.

# Lorenzergrund.

Lorenzergasse.

Nr. 1 bis einschließlich 14.

Von Nr. 1 bis einschließlich Nr. 16  
Magistrat.

Magleinstorfer Hauptstraße

Nr. 15.

An der Linie.

Nr. 16.

Anmerkung. Dieser Vorstadtgrund hat seit seiner Entstehung bey allen vorgenommenen Häuser-Nummerirungen die nämlichen Conscriptions-Nummern beybehalten.

Die Grundherrschaft über denselben ist allein der Magistrat der Stadt Wien.



## Magdalenagrund.

Neue Emsc. Nr.	Ältere Emsc. Nr.	Lage und Grund- herrschaft.	Neue Emsc. Nr.	Ältere Emsc. Nr.	Lage und Grund- herrschaft.
1	— 30	Am Berge, rück- wärts Mariahilf			An der Hauptstra- ße nächst dem Wienflusse
2	— 29	Bergsteiggasse	17	— 20	
3	— 32	Brunngasse	18	— 19	
4	— 31	Bergsteiggasse	19	— 18	
5	— 33		20	— 17	
6	— 34		21	— 16	
7	— 35		22	— 15	
8	— 28		23	— 14	
			24	— 13	
			25	— 12	Bergsteiggasse
9	— 27	Am Berge, rück- wärts Mariahilf	26	— 36	An der Hauptstra- ße nächst dem Wienflusse
10	— 26	Keigelgasse			
11	— 25		27	— 11	
12	— 24		28	— 10	
			29	— 9	
			30	— 8	
13	— 23	Am Berge, rück- wärts Mariahilf	31	— 7	
14	— 22		32	— 6	
			33	— 5	
			34	— 4	
			35	— 3	
			36	— 2	
15	— —	An der Hauptstra- ße nächst dem Wienflusse	37	— 1	
		Gemeinde Feuerlösch- Requisten-Stadel und Arresthaus.	38	— —	Bergsteiggasse
16	— 21		39	— —	

Anmerkung. Die Grundherrschaft über diesen Vorstadtgrund ist  
allein der Magistrat der Stadt Wien.

## Margarethen.

Neue Ensc. Nr.	Ältere Consc. Nr.	Lage, Benennung und Grundherrschaft.	Neue Ensc. Nr.	Ältere Consc. Nr.	Lage, Benennung und Grundherrschaft.
		Neuwiedner Hauptstraße			Am Schloßplaze
1	78	1 Von Nr. 1 bis ein- schließend 85 Ma- gistrat.	30	1	30
			31	143	31
			32	142	32
2	79	2 Schloßgasse	33	141	33
3	80	3	34	140	34
4	81	4	35	139	35
5	82	5	36	134	36
6	83	6	37	133	37
7	84	7	38	132	38
8	85	8			
9	86	9	39	104	39
10	87	10	40	103	40
11	88	11	41	102	41
12	89	12	42	101	42
		Am Mittersteige	43	114	43
13	90	13	44	121	44
		Brunngasse	45	115	45
14	91	14	46	129	46
		Schloßgasse	47	—	170
15	119	15	48	128	47
16	108	16	49	127	48
17	109	17			
		Zwerchgasse	50	150	49
18	105	18			
19	131	19	51	120	50
20	118	20	52	126	51
		Schloßgasse	53	125	52
21	117	21	54	154	53
22	110	22	55	124	54
23	111	23	56	123	55
24	112	24	57	130	56
25	116	25	58	113	57
26	136	26	59	106	58
		Hofgasse	60	107	59
27	135	27	61	100	60
28	138	28	62	99	61
		Schloßgasse	63	98	62
29	137	29	64	2	63



Neue Confc. Nr.	Ältere Confc. Nr.	Lage, Benennung und Grundherrschaft.	Neue Confc. Nr.	Ältere Confc. Nr.	Lage, Benennung und Grundherrschaft.
		Griesgasse			Lange Gasse
65	92	64	99	22	92
66	3	65	100	23	93
67	122	66	101	24	94
68	93	67	102	25	95
69	153	68	103	26	96
70	4	69	104	27	97
71	5	70	105	28	98
72	6	71			Magistrat und PP. Dominikaner.
73	7	72	106	29	99
74	8	73	107	—	163
75	9	74	108	—	168
		Spengergasse	109	30	100
76	94	75	110	—	164
77	—	166	111	158	101
78	95	76	112	158	102
		Griesgasse	113	157	103
79	—	162	114	156	104
80	—	160	115	31	105
		Reinprechtsdorfer Hauptstraße	116	144	106
81	10	77	117	32	107
82	155	78	118	33	108
83	96	79	119	34	109
84	11	80	120	35	110
		Griesgasse	121	36	111
85	—	169	122	37	112
86	12	81	123	38	113
		Magistrat und PP. Dominikaner.	124	41	114
87	—	167	125	40	115
88	—	161	126	39	116
89	151	82	127	149	117
		Am Schloßplaz	128	147	118
90	13	83	129	146	119
		Das Bräuhaus Bräuhausgasse	130	145	120
91	14	84	131	48	121
		Lange Gasse	132	47	122
92	15	85	133	—	165
93	16	86	134	46	123
94	17	87	135	45	124
95	18	88	136	44	125
96	19	89	137	43	126
97	20	90			Stärkmachergasse
98	21	91	138	42	127

Neue Conf. Nr.	Ältere Conf. Nr.	Lage, Benennung und Grundherrschaft.	Neue Conf. Nr.	Ältere Conf. Nr.	Lage, Benennung und Grundherrschaft.
139	49 128	Stärkmachergasse	159	70 148	Bräuhausgasse
		Lange Gasse	160	71 149	
140	50 129		161	72 150	
141	152 130				Am Schloßplaze
142	51 131		162	73 151	
143	52 132		163	74 152	
144	97 133		164	75 153	
145	53 134		165	76 154	Wildemanngasse
146	57 135		166	77 155	
147	58 136		167	54 156	
148	59 137		168	55 157	
149	60 138		169	56 158	
150	61 139				Außerhalb der Hundstürmer Linie
151	62 140				Der Leichenhof. Bürgerspital.
152	63 141		170	148 159	Am Wienflusse
153	64 142				Gemeinde- Schul- haus
154	65 143				Griesgasse
155	66 144				Nr. 171 und 172 Magistrat.
156	67 145		171	— —	
157	68 146	Bräuhausgasse			
158	69 147		172	— —	

Anmerkung. Die bei diesem Vorstadtgrunde bestehenden Grundherrschaften sind: Der Magistrat, die PP. Dominikaner und das Bürgerspital.



## Mariahilf.

Neue Ensc. Nr.	Ältere Consc. Nr.	Lage, Benennung und Grundherrschaft.	Neue Ensc. Nr.	Ältere Consc. Nr.	Lage, Benennung und Grundherrschaft.
1	12½	1 Windmühlgasse Von Nr. 1 bis ein- schließend 18 das hiesige Metropo- litan = Capitel.	28	—	28 Kleine Kirchengasse
			29	—	29
			30	—	30
			31	—	31
			32	—	32
			33	—	33
2	9½	2			
3	1	3			
4	2	4			
5	3	5			
6	4	6	34	15	34 Mariahilfer Hauptstraße
		Mariahilfer Hauptstraße	35	16	35 Von Nr. 35 bis ein- schließend 164 Dom- kapitel.
7	5	7			
8	6	8	36	17	36
9	7	9	37	18	37
10	8	10	38	19	38
11	9	11	39	20	39
12	10	12	40	21	30
13	11	13		u.	31
14	12	14			40
15	13	15	41	22	41
16	14	16	42	23	42
17	—	17	43	24	43
		Kleine Kirchengasse	44	25	44
18	—	18 Pfarrhof und Colle- gium der Barna- biten.	45	26	45 Neue Gasse
			46	27	46
19	—	19 Bürgerspital	47	28	47
20	—	20 Von Nr. 20 bis ein- schließend 25 Dom- kapitel und Bür- gerspital.	48	29	48
			49	32	49
			50	33	50
			51	34	51
21	—	21	52	35	52
22	—	22	53	36	53
23	—	23	54	37	54
24	—	24	55	—	55 *
25	—	25	56	38	56
26	—	26 Von Nr. 26 bis ein- schließend 34 das hiesige Bürger- spital.	57	39	57
			58	40	58
			59	41	59
			60	42	60
27	—	27	61	43	61

Neue Enst. Nr.	Ältere Conse. Nr.	Lage, Benennung und Grundherrschaft.	Neue Enst. Nr.	Ältere Conse. Nr.	Lage, Benennung und Grundherrschaft.
		Neue Gasse			Sieben Sternengasse
62	44	62	101	131	101
63	45	63	102	132	102
64	46	64			Mondscheingasse
		Mariahilfer Hauptstraße	103	105	103
			104	133	104
			105	134	105
65	47	65 *			Das Gemeinde- Grund = Spital.
66	48	66			
67	49	67	106	135	106
68	50	68			Rittergasse
69	51	69	107	136	107
70	52	70	108	137	108
71	53	71	109	138	109
72	54	72	110	139	110
73	55	73	111	90	111
74	61	74	112	91	112
75	62	75	113	92	113
76	63	76	114	93	114
77	64	77			Leopoldigasse
78	65	78	115	89	115
79	66	79	116	88	116
80	67	80	117	87	117
81	68	81	118	86	118
82	69	82	119	85	119
83	70	83	120	84	120
84	71	84			Große Kirchengasse
85	72	85	121	56	121
		Stiftgasse	122	60	122
86	73	86	123	59	123
87	74	87	124	58	124
88	75	88	125	57	125
89	76	89			Josefzigasse
90	77	90	126	83	126
91	121	91	127	82	127
92	122	92	128	81	128
93	123	93	129	80	129
94	124	94	130	79	130
95	125	95	131	78	131
		Sieben Sternengasse	132	120	132
96	126	96	133	119	133
97	127	97	134	118	134
98	128	98	135	117	135
99	129	99	136	116	136
100	130	100	137	115	137



Neue Eusc. Nr.	Ältere Eusc. Nr.	Lage, Benennung und Grundherrschaft.	Neue Eusc. Nr.	Ältere Eusc. Nr.	Lage, Benennung und Grundherrschaft.
		GroßeKirchengasse			Leopoldigasse
138	114	138	155	96	155
139	113	139	156	95	156
140	112	140	157	94	157
141	111	141	158	—	—
142	110	142			Windmühlgasse
143	109	143	159	—	—
144	108	144	160	—	—
145	107	145			Josephgasse
146	106	146	161	—	—
147	104	147			Schmalzhofgasse bei Gumpendorf
148	103	148	162	*—	—
149	102	149			Windmühlgasse
150	101	150	163	—	—
151	100	151			Schmalzhofgasse bei Gumpendorf
152	99	152			
		Leopoldigasse			
153	98	153	164	*—	—
154	97	154			

\*) Durch landrechtliches Urtheil dd. 27. September 1828, bestätigt durch Decret des Hochlöbl. k. k. n. ö. Apellations-Gerichts dd. 12. Mai 1829, Zahl 12687, sind die zu diesem Vorstadtgrunde bisher Conscriptirten, zum Domkapitel dienstbaren Häuser Nr. 55 bis einschl. 64 in der Neuen Gasse, dann Nr. 65, 66 und 67 an der Mariahilfer Hauptstraße und Nr. 162 und 164 in der Schmalzhofgasse, als in dem Gumpendorfer Bezirke liegend anerkannt worden und werden daher künftighin zur Vorstadt Gumpendorf conscribirt und nummerirt.

Anmerkung. Die bei diesem Vorstadtgrunde bestehenden Grundherrschaften sind: Das hiesige Metropolitankapitel und das Bürgerhospital.

## Magleinsdorf.

Neue Ensc. Nr.	Ältere Consc. Nr.	Lage, Benennung und Grundherrschaft.	Neue Ensc. Nr.	Ältere Consc. Nr.	Lage, Benennung und Grundherrschaft.
1	1	Hauptstraße	28	26	An der Linie
2	2	Der Pfarrhof.			K. K. Banco-Depu- tations-Mauth.
		Bon Nr. 1 bis ein- schließlich 93 Ma- gistrat.			Frey.
3	3		29	27	Hauptstraße
4	4		30	28	
5	5		31	29	
6	6		32	30	
7	7		33	31	
8	8		34	32	
9	9		35	33	
10	10		36	34	
11	11		37	35	
12	12		38	36	
13	13		39	37	
14	14		40	38	
15	15		41	39	
16	16		42	40	
17	17		43	41	
18	18		44	42	
19	19		45	43	
20	20		46	44	
21	21		47	45	
22	22		48	46	
		An der Linie	49	47	
23	23 u. 91	K. K. Mauthgebäude u. Polizen-Wach- stube. Frey.	50	48	
			51	49	
			52	50	
24	24 u. 92	K. K. Linien-Inspec- torat. Frey.	53	51	
		Außerhalb der	54	52	
		Magleinsdorfer	55	53	
		Linie	56	54	
			57	55	
25	100	Der Freythof.			Brunngasse
26	101		58	56	
		An der Linie	59	57	
27	25	K. K. Wegmauth.	60	58	
		Frey.	61	59	
			62	93	
			63	—	



Neue Ensc. Nr.	Ältere Consc. Nr.	Lage, Benennung und Grundherrschaft.	Neue Ensc. Nr.	Ältere Consc. Nr.	Lage, Benennung und Grundherrschaft.
		Brunngasse			Ziegelofengasse
64	94		99	87	
65	60		100	86	
66	61				Siebenbrünnner- Wiesen-Gasse
67	62				
68	63		101	85	
69	64		102	84	
70	65		103	83	
71	68		104	82	
72	66		105	81	
73	67		106	80	
74	69		107	79	
75	70		108	104	
76	71		109	—	
77	102				Brunngasse
78	97		110	—	
79	72		111	—	
80	73		112	—	
81	95		113	—	
82	74		114	—	
83	75		115	—	Florianigasse
84	76				
85	96		116	—	
86	77		117	—	
87	78				Siebenbrünnner- Wiesen-Gasse
88	98				
		Reinprechtsdor- fer Straße	118	—	
			119	—	
89	103		120	—	
90	106		121	—	
91	—		122	—	
92	—				Florianigasse
93	105		123	—	Magistrat und Schotten.
		Ziegelofengasse			
94	90	Magistrat und Schotten.	124	—	Von Nr. 124 bis ein- schließ. 131 Magst. Brunngasse
95	—	Schotten.			
96	89	Magistrat und Schotten.	125	—	
		Magistrat			An der Sieben- brünnner-Wiese
97	88	bis einschl. Nr. 122.	126	—	
98	99		127	—	

Neue Eusc. Nr.	Ältere Consc. Nr.	Lage, Benennung und Grundherrschaft.	Neue Eusc. Nr.	Ältere Consc. Nr.	Lage, Benennung und Grundherrschaft.
128	—	An der Sieben- brünner-Wiese			
129	—	Florianigasse			
130	—	Siebenbrünner- Wiesen-Gasse			
131	—				

Anmerkung. Die Grundherrschaften, welche bei diesem Vorstadtgrunde einschreiten, sind: der Magistrat der Stadt Wien und das Stift Schotten.



# Michelbeurischer Grund.

Neue Eusc. Nr.	Ältere Consc. Nr.	Lage, Benennung und Grundherrschaft.	Neue Eusc. Nr.	Ältere Consc. Nr.	Lage, Benennung und Grundherrschaft.	
1	27	Am Alserbache Von Nr. 1 bis ein- schließ. 34 Magist.	19	15	Am Alserbache K. K. Armen-Ver- sorgungshaus, zum blauen Herrgott genannt.	
2	29	Währinger Linien- Straße	20	16		
3	30		21	17		
4	33		22	18		
			23	19		
5	1	K. K. Linien-Mauth- gebäude. Frey.	24	20		
6	28		25	21		
7	2		26	32		Das Irren-Anstalts- haus.
8	3,4,5 u. 6		27	22 u. 23		Das Bründlbäd.
9	7	Wachsbleichgasse	28	24	Die Bründl-Mühle Am Alserbache	
10	8	Währinger Linien- Straße	29	—	Neu eröffnete Gas- se am Alserbache gegen das Feld u. den Liniengraben	
11	26		30	—		
12	25		31	—		Währinger Hauptstraße
13	9		32	—		Neu eröffnete Gas- se am Alserbache
14	10 u. 11	Am Alserbache	33	—		
15	12		34	—		
16	13					
17	14					
18	31					

Anmerkung. Die Grundherrschaft über diesen Vorstadtgrund ist  
allein der Magistrat der Stadt Wien.

# Neubau und Neustift.

Neue Ensc. Nr.	Ältere Consc. Nr.	Lage, Benennung und Grundherrschaft.	Neue Ensc. Nr.	Ältere Consc. Nr.	Lage, Benennung und Grundherrschaft.
1	1	Am Plafel	33	—	303 Zieglerstraße
		Von Nr. 1 bis ein-	34	—	304
		schließend Nr. 324			
		Stift Schotten			Neustiftgasse
2	2	Schottenhofgasse	35	41	52
3	3		36	40	51
4	4		37	39	50
5	5		38	38	49
6	18		39	37	48
		Koffranogasse	40	36	47
7	6		41	35	46
8	7		42	34	45
9	8		43	33	44
10	9		44	255	43
11	10		45	32	42
		Spindlergasse	46	28	41
12	11		47	27	40
13	12		48	26	39
		Koffranogasse			Koffranogasse
14	14		49	25	38
15	—		50	24	37
16	29				Neustiftgasse
17	241		51	23	36
		Große Kosmaring.	52	22	35
18	—		53	21	34
19	—		54	20	33
20	—		55	19	32
21	—		56	13	31
22	—		57	14	30
23	—				Am Strohlafel
		Koffranogasse	58	15	29
24	—		59	16	28
25	—		60	17	27
26	240		61	75	86
27	250		62	74	85
28	30				Neustiftgasse
29	31		63	73	84
30	243		64	72	83
31	242		65	71	82
32	244		66	70	81
			67	69	80



Neue Enfc. Nr.	Ältere Consc. Nr.	Lage, Benennung und Grundherrschaft.	Neue Enfc. Nr.	Ältere Consc. Nr.	Lage, Benennung und Grundherrschaft.
68	68	79	105	90	107
69	67	78	106	259	106
70	66	77	107	254	105
71	65	76	108	89	104
72	64	75	109	—	264
73	60	74	110	88	103
74	62	73	111	—	293
75	61	72	112	—	299
		Neustiftgasse	113	247	102
76	—	297	114	87	101
77	—	298	115	86	100
		Stöhrergäßchen	116	85	99
		Neustiftgasse			
78	60	71			
79	59	70	117	84	98
80	—	350	118	—	—
81	58	69	119	83	97
82	57	68	120	82	96
83	56	67	121	82	95
84	55	66	122	81	94
		Kleine Rosmarin- gasse	123	257	93
			124	256	92
85	—	300	125	80	91
86	—	301	126	79	90
87	—	302	127	78	89
		Neustiftgasse	128	77	88
88	54	65	129	76	87
89	53	64	130	200	222
90	52	63	131	201	223
91	51	62			
92	50	61	132	202	224
93	49	60	133	203	225
94	48	59	134	204	226
95	47	58	135	205	227
96	46	57	136	206	228
97	45	56	137	207	229
98	44	55	138	208	230
99	43	54	139	209	231
100	42	53			
		Zieglergasse	140	210	232
101	—	111	141	—	292
102	93	110	142	199	221
103	92	109			
104	91	108	143	—	272

Lange Kellergasse

Wendelstatt

Lustschützgasse

Am Holzplatzel

Stuckgasse

Neue Consc. Nr.	Ältere Consc. Nr.	Age, Benennung und Grundherrschaft.	Neue Consc. Nr.	Ältere Consc. Nr.	Age, Benennung und Grundherrschaft.		
144	—	Stueßgasse	180	218	Leichenhofgasse		
145	—		181	219			
146	—		182	220			
147	—		183	221			
148	—		184	222			
149	—		185	223			
150	—		186	224			
151	198		187	225			
152	—		188	226			
153	—		189	227			
154	—		190	228			
155	—		191	229			
156	—		192	230			
157	—		193	231			
158	—		194	232			
159	211		Schwabengasse	195		233	Krongasse
160	245			196		234	
161	246			197		235	
162	227	198		236			
163	228	199		237			
164	229	200		238			
165	230 u. 231	201		239			
166	232 u. 252	202		240			
167	233	203		241			
168	234	204		242			
169	222	Am Holzplatzel	205	243	Rittergasse		
170	223		206	244			
171	224		207	245			
172	225		208	246			
173	—		209	247			
174	212		210	248			
175	213		211	249			
176	214		212	250			
177	215		213	251			
178	216		214	252			
179	217	Mondscheingasse	215	253	Mariahilfer Hauptstraße		
			216	254			
			217	255			
			218	256			
			219	257			
			220	258			
			221	259			
			222	260			
			223	261			
			224	262			
		Leichenhofgasse	225	263	Neubau Haupt- straße		
			226	264			
			227	265			
			228	266			
			229	267			
			230	268			
			231	269			
			232	270			
			233	271			
			234	272			
		Schwabengasse	235	273	Leichenhofgasse		
			236	274			
			237	275			
			238	276			
			239	277			
			240	278			
			241	279			
			242	280			
			243	281			
			244	282			
		Leichenhofgasse	245	283	Leichenhofgasse		
			246	284			
			247	285			
			248	286			
			249	287			
			250	288			
			251	289			
			252	290			
			253	291			
			254	292			



Neue Conse. Nr.	Ältere Conse. Nr.	Lage, Benennung und Grundherrschaft.	Neue Conse. Nr.	Ältere Conse. Nr.	Lage, Benennung und Grundherrschaft.
		Neubau Haupt- straße	250	111	129
216	181	203 Die v. Zoller'sche Stiftungsschule	251	245	130
			252	112	131
217	182	204			
218	183	205			
219	184	206	253	113	132
220	185	207	254	114	133
221	186	208	255	115	134
222	187	209	256	116	135
223	188	210	257	117	136
224	189	211	258	118	137
225	190	212	259	119	138
226	191	213	260	120	139
227	192	214	261	121	140
228	193	215	262	122	141
229	194	216	263	123	142
230	195	217	264	133	155
231	196	218	265	134	156
232	197	219	266	150	168
		Lange Kellergasse	267	151	169
233	94	112 Das Stift Schotten, Gerichtshaus.	268	152	170
		Neubau Haupt- straße	269	153	171
234	95	113 Versorgungshaus, genannt Langer Keller.	270	154	172
			271	155	173
235	96	114	272	156	174
236	97	115	273	157	175
237	98	116	274	158	176
238	99	117	275	—	289
239	100	118		u.	290
240	101	119	276	—	288
241	102	120	277	—	287
242	103	121	278	—	286
243	104	122			
244	105	123	279	145	164
245	106	124	280	146	165
246	107	125 Das Gemeindehaus.	281	147	166
247	108	126	282	148	167
248	109	127	283	135	157
249	110	128	284	} 136	158
			285		159

Neue Euse. Nr.	Ältere Euse. Nr.	Lage, Benennung und Grundherrschaft.	Neue Euse. Nr.	Ältere Euse. Nr.	Lage, Benennung und Grundherrschaft.
286	137 160	Herrngasse			Mariabilfer Hauptstraße
287	138 161		306	160 178	K. K. Holz-Stadel.
288	139 162				Zieglergasse
289	142 150	Dreylaufergasse	307	— —	Neustiftgasse
290	143 151		308	— —	
291	140 152				Zieglergasse
292	131 153		309	— —	
293	132 154				Andreasgasse
294	124 143		310	— —	
295	125 144				Lange Kellergasse
296	126u. 127		311	— —	
	145		312	— —	
297	128 146				Hermannsgasse
298	129 147	313	— —		
299	130 148	314	— —		
300	141 149	315	— —		
		316	— —		
301	— 285	Andreasgasse	317	— —	
302	— 283		318	— —	
	u. 284		319	— —	
303	— 281		320	— —	
	u. 282				
304	— 280				Kleine Kosmarin- gasse
			Mariabilfer Hauptstraße	321	— —
			322	— —	
305	159 177		323	— —	
			324	— —	

Anmerkung. Die Grundherrschaft über diesen Vorstadtgrund ist allein das Stift Schotten.



## Nikolsdorf.

Neue Ensc. Nr.	Ältere Consc. Nr.	Lage, Benennung und Grundherrschaft.	Neue Ensc. Nr.	Ältere Consc. Nr.	Lage, Benennung und Grundherrschaft.
		An der Makleins-			Nikolsdorfergasse
		dorfer Haupt-	23	1	
		straße	24	48	
1	23	Von Nr. 1 bis ein-	25	47	
		schließig! 48 Ma-	26	26	
		gistrat.	27	45	
		Nikolsdorfergasse	28	44	
2	22		29	43	
3	21		30	42	
4	20		31	41	
5	19		32	40	
6	18		33	39	
7	17		34	38	
8	16		35	37	
9	15		36	36	Gemeinde- und Schulhaus
10	14				
11	13		37	35	
12	12		38	34	
13	11		39	33	
14	10		40	32	
15	9		41	31	
16	8		42	30	
17	7		43	29	
18	6		44	28	
19	5		45	27	
20	4		46	26	
21	3		47	25	
22	2		48	24	

Anmerkung. Die Grundherrschaft über diesen Vorstadtgrund ist allein der Magistrat der Stadt Wien.

## Reinprechtzdorf.

Neue Consc. Nr.	Ältere Consc. Nr.	Lage, Benennung und Grundherrschaft.	Neue Consc. Nr.	Ältere Consc. Nr.	Lage, Benennung und Grundherrschaft.
1	1	Margarethner Hauptstraße Von Nr. 1 bis ein- schließend Nr. 24 Magistrat.	12 13 14 15	23 21 6 20	Reinprechtzdorfer Straße
2	2				
3	3				Griesgasse
4	4		16	12	
5	5		17	13	
		Blumengasse	18	14	
6	7		19	15	
7	8		20	16	
8	9		21	17	
9	10		22	18	
10	11		23	—	
		Reinprechtzdorfer Straße	24	—	
11	22				

Anmerkung. Die Grundherrschaft über diesen Vorstadtgrund ist allein der Magistrat der Stadt Wien.



## N o ß a u.

Neue Einf. Nr.	Ältere Consc. Nr.	Lage, Benennung und Grundherrschaft.	Neue Einf. Nr.	Ältere Consc. Nr.	Lage, Benennung und Grundherrschaft.
1	1	Holzstraße Von Nr. 1 bis ein- schließend 123 Ma- gistrat.	32	29	Gestättengasse
			33	30	
			34	31	
2	2		35	32	
3	3		36	119	
4	4		37	33	
5	5		38	34	
6	6	Weißer Hahngasse	39	35	Am Alserbache
7	7				Rothel Löwengasse
8	8		40	36	
9	9		41	112	
10	10		42	120	
11	11				Seegasse
12	124		43	37	
13	122				Judengasse
14	126		44	47	
15	13		45	46	
16	14		46	131	
		Holzstraße	47	132	
17	15		48	45	
18	16		49	136	
19	17		50	44	Das Israeliten Krankenspital
20	18				Rothel Löwengasse
21	19				
22	22 u. 23	An der Donau	51	43	
23	21		52	42	
		Holzstraße	53	41	
24	20		54	40	
		Gestättengasse	55	39	
			56	38	
25	129				Porzellangasse
26	24		57	—	K. K. Porzellan- Fabriks-Stadel
27	25	K. K. Bauholzstadel. Frey.	58	75	
28	121		59	—	
29	26		60	74	
30	27	Städtischer Bau- holzstadel	61	73	
			62	—	
31	28		63	72	

Neue Ensc. Nr.	Ältere Consc. Nr.	Lage, Benennung und Grundherrschaft.	Neue Ensc. Nr.	Ältere Consc. Nr.	Lage, Benennung und Grundherrschaft.							
64	55	Pramergasse	100	108	Schmiedgasse							
65	54		101	109								
66	53		102	110								
67	52		103	111								
68	} 51		104	99								
69			105	98								
70	50		106	127								
71	49		107	130								
72	48		108	97								
73	123		109	133								
74	128		110	134								
75	58		111	95								
76	57		Porzellangasse	112		94	Drey Mohrengasse					
77	56											
78	71							113	—			
								114	96			
79	70							115	116			
		116			125							
80	69	117			118							
81	68	118			117							
82	61	Servitengasse			119			114	Adlergasse			
83	60									120	115	
84	59		121	113		Drey Mohrengasse						
85	12											
86	62						122			93		
87	63						123			92		
88	64						124			91	Lange Gasse Fürst Dietrichstein: Reitschule. Von Nr. 124 bis ein- schließend 128 Stift Schotten.	
89	65											
90	66											Kloster der pp. Serviten
91	67											
		Porzellangasse			126			88				
92	100	Schmiedgasse			127			87				
			128	86								
93	101	129	90	Nr 129 und 130 Ma- gistrat.								
94	102	130	89									
95	103	131	84	Färbergasse Fürst Liechtenstein: Fideicommiss-Pa- lais und Garten. Stift Schotten.								
96	104											
97	105											
98	106											
99	107											



Neue Consc. Nr.	Ältere Consc. Nr.	Lage, Benennung und Grundherrschaft.	Neue Consc. Nr.	Ältere Consc. Nr.	Lage, Benennung und Grundherrschaft.
132	83	Färbergasse Von Nr. 132 bis einschließlich 168 Magistrat.	151	—	Schmiedgasse
		Porzellangasse	152	—	Porzellangasse
133	—		153	—	Schmiedgasse
134	82		154	—	
135	81				Am Glacis
136	80		155	—	
137	77, 78 u. 79	K. K. Porzellan- Fabrik	156	—	Drey Mohrengasse
138	76	Weißer Hahngasse	157	—	Servitengasse
139	—	Gestättengasse	158	—	Weißer Hahngasse
140	—	Pramergasse	159	—	Am Glacis
141	—	Schmiedgasse	160	—	Judengasse
142	—	Rother Löwengasse	161	—	Porzellangasse
143	—	Seegasse	162	—	
144	—	Schmiedgasse	163	—	Pramergasse
145	—	Grüne Thorgasse	164	—	Kirchengasse
146	—	Am Glacis	165	—	Servitengasse
147	—	Grüne Thorgasse Gemeinde-Schulhaus Judengasse	166	—	Hahngasse
148	—		167	—	Servitengasse
149	—		168	—	
150	—	Pramergasse			

Anmerkung. Die bei diesem Vorstadtgrunde bestehenden Grundherrschaften sind: Der Magistrat und das Stift Schotten.

# Sanct Ulrich

(auch Pläzel genannt).

Neue Consc. Nr.	Ältere Consc. Nr.	Lage, Benennung und Grundherrschaft.	Neue Consc. Nr.	Ältere Consc. Nr.	Lage, Benennung und Grundherrschaft.
		Am Glacis			Sieben Sternegasse
1	1	1 Der königl. ungari- rischen Garde Hof. N. De. Stände.	27	—	139
			28	—	140
			29	32	122
		Am Pläzel	30	—	123
2	2	2 Das gewesene Kapu- zinerkloster, jetzt Kloster der Mech- taristen.	31	—	—
			32	121	124
			33	—	128
			34	88	125
		Von Nr. 2 bis ein- schließlich 148 Stift Schotten.	35	31	126
			36	—	142
			37	124	127
3	11	3 Kapuzinergasse			Entengasse
4	49	56	38	20	29
5	48	55	39	21	30
6	47	54	40	22	31
7	46	53	41	23	32
8	45	52	42	24	33
9	44	51	43	25	34
10	43	50	44	26	35
11	42	49	45	27	36
		Kirchengasse	46	28	37
12	41	48 Gemeindehaus	47	29	38
13	40	47			Kirchengasse
14	39	46 Der Pfarrhof	48	19	28
15	38	45			Drey Hütgasse
16	37	44	49	18	27
17	36	43	50	17	26
		Entengasse			Kirchengasse
18	35	42	51	16	25
19	34	41			Am Pläzel
20	33	40	52	15	24
		Pelikangasse	53	14	23
21	30	39	54	13	22
22	—	134	55	12	21
23	—	135	56	11	20
24	—	136	57	10	19
25	—	137	58	9	18
26	—	138	59	8	17



Neue Consc. Nr.	Ältere Consc. Nr.	Ort, Benennung und Grundherrschaft.	Neue Consc. Nr.	Ältere Consc. Nr.	Ort, Benennung und Grundherrschaft.	
60	7	Am Platzel	100	110	Koffranogasse	
61	6		101	55		79
62	5		102	56	80	
63	4		103	—	81	
64	3		104	105	82	
65	120	Kapuzinergasse	105	83	Neuschottengasse	
66	119		106	83		84
67	118		107	84		85
68	117		108	85		86
69	116		109	86		87
70	113		110	87		88
71	114		111	87		89
72	115		112	97		90
73	—		113	104		91
74	—		114	103		92
75	—	115	57	93		
76	—	116	108	94		
77	—	117	96	95		
78	50	118	99	96		
79	51	119	—	141		
80	53	Neubeggergasse	120	58	Josephstädter Kai- fergasse	
81	53		121	59		97
82	111		122	60		98
83	89		123	61		99
84	90		124	—		100
85	91		125	—		129
86	92		126	62		101
87	93		127	63		102
88	94		128	64		103
89	—		129	65		104
90	95		130	66		105
91	109		131	67		106
92	102		132	68		107
93	101		133	69		108
94	107		134	70		109
95	100		135	71		110
96	106		136	72		111
97	98		137	73		112
98	123		138	74		113
99	54	137	75	114		
		138	82	115		

Neue Ensc. Nr.	Ältere Consc. Nr.	Lage, Benennung und Grundherrschaft.	Neue Ensc. Nr.	Ältere Consc. Nr.	Lage, Benennung und Grundherrschaft.
139	81 116	Im rothen Hofe	146	— —	Dreyhütegasse
140	80 117				Luftschützgasse
141	79 118				
142	78 119	Koffranogasse	147	— —	In der Zwerch- gasse am Stroz- zischen Grunde
143	76 120				
144	77 121	Luftschützgasse	148	— —	
145	— —				

Anmerkung. Die Grundherrschaft über diesen Vorstadtgrund ist allein das Stift Schotten, mit Ausnahme des königl. ungarischen Garde-Hauses Nr. 1, welches dem n. ö. ständischen Cataster und der n. ö. Landtafel einverleibt ist.



## Schaumburgergrund.

Neue Conf. Nr.	Ältere Conf. Nr.	Lage, Benennung und Grundherrschaft.	Neue Conf. Nr.	Ältere Conf. Nr.	Lage, Benennung und Grundherrschaft.
		Altwiedner Haupt- straße	32	32	Feldgasse
1	1	Von Nr. 1 bis ein- schließend Nr. 89	33	33	
		Herr Anton Gund- acker Graf von Starhemberg.	34	34	
			35	35	
			36	36	
2	2	Schaumburger- gasse	37	37	Am Linienwalle Starhembergasse
3	3		38	38	
4	4		39	39	
5	5		40	40	
6	6		41	41	
7	7		42	42	
8	8		43	43	
9	9		44	44	
10	10		45	45	
11	11		46	46	
12	12		47	47	
13	13		48	48	
		Mittelgasse	49	49	
14	14	Feldgasse	50	50	Das grundherrschaf- liche Schloß
15	15		51	51	
16	16				Mittelgasse
17	17		52	52	
18	18				Starhembergasse
19	19		53	53	
20	20		54	54	
21	21		55	55	
22	22		56	56	
23	23		57	57	
		Linien-gasse	58	58	
24	24		59	59	
25	25		60	60	
26	26		61	61	
27	27		62	62	
28	28		63	63	
29	29		64	64	
30	30				Favoriten-Strasse
31	31		65	65	

Neue Conf. Nr.	Ältere Conf. Nr.	Lage, Benennung und Grundherrschaft.	Neue Conf. Nr.	Ältere Conf. Nr.	Lage, Benennung und Grundherrschaft.
		Favoriten-Straße			
66	66				
67	67				
68	68				
69	69				
70	70				
71	71				
72	72				
73	73				
74	74				
75	75				
		Mittelgasse			
76	76				
		Favoriten-Straße			
77	77				
78	78				
		Mittelgasse			
79	79				
80	80				
81	81				
82	82				
83	83				
		Schaumburger- gasse			
84	84				
85	85				
86	86				
87	87				
88	88				
		Feldgasse			
89	89				

Anmerkung.

Die Grundherrschaft über diesen Schaumburger-  
grund ist allein Herr Anton Gundacker Graf von  
Starhemberg.



# Schottenfeld

(auch Ober-Neustift genannt).

Neue Cnsc. Nr.	Ältere Cnsc. Nr.	Lage, Benennung und Grundherrschaft.	Neue Cnsc. Nr.	Ältere Cnsc. Nr.	Lage, Benennung und Grundherrschaft.
1	— 475	An der Schön- brunner-Linie Ein Theil des k. k. Linien-Mauthhau- ses. Von Nr. 1 bis ein- schliessig 486 Stift Schotten.	26	{424 437 423 437	Kaiserstraße
			27	{422 436 421 436	
			28	{420 435 419 435	
			29	{418 434	
		Kaiserstraße	30	{417 433	
2	— 457		31	417 432	
3	449 456		32	416 431	
4	448 455		33	{415 430	
5	135 458	k. k. Salpeter-Ma- gazin.	34	— —	
6	— 471		35	{413 429 412 429	
7	136 459	Fürst. Esterhazy: Brunnenstube.	36	{411 428 410 428	
8	446 454		37	409 427	
9	445 453		38	408 420	
10	444 452		39	407 425	
11	443 451		40	406 424	
12	442 450		41	405 423	
13	441 449		42	404 422	
14	440 448		43	403 421	
15	439 447		44	402 420	
16	438 446		45	401 419	
17	437 445		46	400 418	
18	{436 444 435 444		47	{399 417 398 417	
19	434 443		48	397 416	
20	{433 442 432 442		49	396 415	
21	{431 441 430 441		50	395 414	
22	429 440		51	394 413	
23	— 476		52	— 472	
24	{428 439 427 439		53	393 412	
			54	392 411	
			55	391 410	
25	{426 438 425 438		56	390 409	
			57	389 408	

Neue Ensc. Nr.	Ältere Ensc. Nr.	Age, Benennung und Grundherrschaft.	Neue Ensc. Nr.	Ältere Ensc. Nr.	Age, Benennung und Grundherrschaft.				
58	388	Kaiserstraße	98	253 271	Stadelgasse				
59	—		99	373 398	Kaiserstraße				
60	387		100	372 397					
61	379		101	— 396					
62	378		102	452 395					
63	377		103	371 394					
64	376		104	370 393					
65	375		105	267 287		Rittergasse			
66	374		106	266 286					
67	373		107	265 285					
68	} 251 270	108	264 284						
69		109	263 283						
70		110	300 322						
71		250 269	111	299 321					
72		249 268	112	298 320					
73	248 267	113	297 325						
74	247 266	114	302 324						
75	246 265	115	301 323						
76	245 264	Halbgasse	116	282 302					
77	290 312		117	281 301					
78	} 289 311		118	280 300					
79			— 310	119	279 299				
80	288 309		120	278 298					
81	382 308		121	— 463					
82	287 307		122	277 297					
83	286 306		123	276 296					
84	285 305		124	275 295					
85	284 304		125	274 294					
86	283 303	Rittergasse	} 273 293	} 272 292					
87	262 282				} 271 291	} 270 290			
88	261 281						} 269 289	} 268 288	
89	260 280								} 367 399
90	259 279								
91	258 278								
92	386 277								
93	380 276								
94	} 257 275		Stadelgasse	130	369 392	Kaiserstraße			
				131	368 391				
		132		367 390					
		133		367 389					
		95		256 274					
96	255 273								
97	254 272								



Neue Euse. Nr.	Ältere Consc. Nr.	Lage, Benennung und Grundherrschaft.	Neue Euse. Nr.	Ältere Consc. Nr.	Lage, Benennung und Grundherrschaft.
		Kaiserstraße			Fuhrmannsgasse
134	366 388		169	360 380	
135	365 387		170	359 379	
		Kannelgasse	171	358 378	
136	320 341		172	357 377	
	1319 340		173	356 376	
137	1318 340		174	355 375	
138	317 339		175	354 374	
139	116 338		176	169 182	
140	315 337		177	168 181	
141	314 336		178	167 180	
142	313 335		179	166 179	
143	312 334		180	165 178	
144	328 349		181	164 177	
145	— 467		182	163 176	
146	327 348		183	162 175	
147	326 347				Kaiserstraße
148	325 346		184	161 174	
149	324 345		185	160 173	
150	323 344		186	159 172	
151	322 343		187	158 171	
152	321 342		188	157 170	
		Kaiserstraße	189	156 169	
153	365 386		190	155 168	
154	364 385		191	154 167	
		Kirchengasse	192	153 166	
155	388 359				Zwerchgasse
156	337 358		193	152 165	
157	336 357		194	151 164	
158	335 356		195	150 163	
	1334 355		196	149 162	
159	1333 354		197	148 161	
160	345 365		198	147 160	
161	344 364		199	146 159	
162	343 363		200	145 158	
163	342 362		201	144 157	
	1341 361		202	143 156	
164	1340 360		203	142 155	
	1339		204	— 466	
		Kaiserstraße	205	141 154	
165	364 384		206	140 153	
166	363 383				Kaiserstraße
167	362 382		207	139 152	
168	361 381		208	138 151	

Neue Enfc. Nr.	Ältere Confc. Nr.	Lage, Benennung und Grundherrschaft.	Neue Enfc. Nr.	Ältere Confc. Nr.	Lage, Benennung und Grundherrschaft.
		Kaiserstraße			Feldgasse
209	137 150		247	308 330	
210	134 149	Grundspital von St. Ulrich.	248	307 329	
		Mariahilfer	249	306 328	
		Hauptstraße	250	305 327	
			251	304 326	
211	133 148		252	297 319	
212	132 147			296 318	
213	131 146		253	295 317	
214	130 145		254	294 316	
215	129 144		255	293 315	
216	128 143		256	292 314	
217	127 142		257	291 313	
218	126 141		258	244 263	
219	125 140		259	243 262	
		Feldgasse	260	242 261	
220	181 195		261	241 260	
221	180 194		262	240 259	
222	179 193		263	240 258	
223	178 192		264	239 257	
224	177 191		265	238 256	
225	176 190		266	237 255	
226	453 189		267	236 254	
227	175 188		268	235 253	
228	174 187				Stadelgasse
229	173 186		269	234 252	
230	172 185		270	233 251	
231	171 184		271	232 250	
	170 183		272	231 249	
232	353 373		273	230 248	
233	352 372		274	229 247	
234	351 371		275	228 246	
235	350 370				Feldgasse
236	349 369		276	228 246	
237	348 368		277	227 245	
238	347 367		278	226 244	
239	346 366		279	225 243	
240	332 353		280	224 242	
241	331 352		281	223 241	
242	330 351				Rittergasse
243	329 350		282	222 240	
244	311 333		283	— 474	
245	310 332				Feldgasse
246	309 331		284	221 239	



Neue Euse. Nr.	Ältere Euse. Nr.	Lage, Benennung und Grundherrschaft.	Neue Euse. Nr.	Ältere Euse. Nr.	Lage, Benennung und Grundherrschaft.		
285	220	238	Feldgasse	320	285	204	Feldgasse
286	219	237		321	—	469	
287	218	236		322	—	468	
288	217	235		323	104	203	
289	216	234		324	188	202	
290	215	233		325	187	201	
291	214	232		326	186	200	
			Kannelgasse	327	185	199	
292	213	231		328	184	198	
	212			329	183	197	
293	—	464		330	182	196	
294	211	230					Mariabilfer Hauptstraße
295	210	229					
			Feldgasse	331	124	139	
296	209	228		332	123	138	
			Kirchengasse	333	122	137	
297	208	227		334	121	136	
298	207	226		335	120	135	
309	206	225		336	119	134	
300	205	224					Zieglergasse
301	204	223		337	110	119	
302	203	222		338	109	118	
303	202	221	Der Pfarrhof.	339	108	117	
304	201	220		340	107	116	
305	200	219		341	106	115	
306	199	218		342	105	114	
			Feldgasse	343	104	113	
307	198	217		344	464	112	
308	197	216		345	103	111	
309	196	215		346	102	110	
310	195	214		347	101	109	
311	194	213		348	100	108	
			Fuhrmannsgasse	349	99	107	
312	193	212		350	98	106	
313	192	211		351	97	105	
314	191	210		352	96	104	
315	—	462		353	93	98	
316	190	209		354	92	97	
317	189	208		355	91	96	
			Feldgasse	356	90	95	
318	455	207		357	89	94	
	456	206		358	88	93	
319	457	205		359	87	92	

Neue Enfc. Nr.	Ältere Consc. Nr.	Lage, Benennung und Grundherrschaft.	Neue Enfc. Nr.	Ältere Consc. Nr.	Lage, Benennung und Grundherrschaft.				
360	86	Zieglergasse	400	63	Herrngasse				
361	85		401	64					
362	84		402	65					
363	83		403	66					
364	82		404	67					
365	81		405	68					
366	80		406	69					
367	79		407	70					
368	78		408	71					
369	77		409	72					
370	76	Lange Kellergasse	410	454	1				
371	75		411	1	2				
372	74		Herrngasse	412	2	3			
373	—			413	3	4			
374	—			414	4	5			
375	—			415	5	6			
376	—			416	6	7			
377	73			Rittergasse	417	7	8		
				Zieglergasse	418	8	9		
378	381			419	9	10			
379	—	420		10	11				
380	384	421		11	12				
381	94	422	12	13					
382	461	423	13	14					
383	451	Kirchengasse	424	—	470				
384	—		Herrngasse	425	383	15			
385	95			426	14	16			
386	—			427	15	17			
387	50	Herrngasse		428	16	18			
			Fuhrmannsgasse	429	17	19			
				430	18	20			
				Rauchfangkehrergasse	431	19	21		
					432	20	22		
					433	21	23		
					434	22	24		
					435	23	25		
					389	52			
					390	53			
391	54								
392	55								
393	56								
394	57								
395	58								
396	59								
397	60								
398	61								
399	62								



Neue Euse. Nr.	Ältere Consc. Nr.	Lage, Benennung und Grundherrschaft. <sup>2</sup>	Neue Euse. Nr.	Ältere Consc. Nr.	Lage, Benennung und Grundherrschaft.
		Rauchfangkehrer- gasse	468	459	124
436	24	26	469	458	125
437	25	27	470	—	465
438	26	28			
439	27	29	471	112	126
440	{ 28 460	30	472	113	127
441	29	31	473	114	128
442	30	32	474	115	129
443	31	33	475	116	130
444	32	34	476	—	460
445	33	35	477	117	131
446	34	36	478	465	132
		Kirchengasse			Mariabilfer Hauptstraße
447	35	37	479	118	133
448	36	38			
449	460	39	480	—	—
		Rauchfangkehrer- gasse			Kaiserstraße
450	36	40	481	—	—
451	37	41			Kannelgasse
452	38	42	482	—	—
453	39	43			Zieglergasse
454	40	44	483	—	—
455	41	45			Kannelgasse
456	42	46	484	—	—
		Fuhrmannsgasse			Rauchfangkehrer- gasse
457	43	47	485	—	—
458	44	48			Kirchengasse
459	45	49	486	—	—
460	46	50			Zieglergasse
461	47	51			
462	48	52			
463	49	53			
		Zieglergasse			
464	118	120			
465	462	121			
466	463	122			
		Dreylaufergasse			
467	111	123			

Anmerkung. Die Grundherrschaft über diesen Vorstadtgrund ist allein das Stift Schotten.

## Spittelberg.

Neue Ensc. Nr.	Ältere Consc. Nr.	Lage, Benennung und Grundherrschaft.	Neue Ensc. Nr.	Ältere Consc. Nr.	Lage, Benennung und Grundherrschaft.
1	1	Am Glacis K. K. Stallungen Frey.	31	31	Burggasse
		Breite Gasse	32	32	Rochgasse
2	2	Von Nr. 2 bis ein- schliessig 146 Ma- gistrat.	33	33	
			34	34	
			35	35	
3	3		36	36	
4	4		37	37	
5	5		38	38	
6	6		39	39	
7	7		40	40	
8	8		41	41	
9	9		42	42	
10	10		43	43	
11	11		44	44	
		Kleine Stiftgasse	45	45	
12	12		46	46	
13	13		47	47	
		Breite Gasse	48	48	
14	14		49	49	
15	15				Burggasse
16	16		50	50	
17	17		51	51	
18	18				Johannesgasse
19	19		52	52	
20	20		53	53	
21	21		54	54	
22	22		55	55	
23	23		56	56	
		Fleischhauergäß- chen	57	57	
			58	58	
24	24		59	59	
25	25		60	60	
26	26		61	61	
		Breite Gasse	62	62	
27	27		63	63	
		Burggasse	64	64	
28	28		65	65	
29	29		66	66	
30	30		67	67	



Neue Enfc. Nr.	Ältere Confc. Nr.	Lage, Benennung und Grundherrschaft.	Neue Enfc. Nr.	Ältere Confc. Nr.	Lage, Benennung und Grundherrschaft.
68	68	Burggasse	105	105	Herrngasse
69	69		106	106	
70	70				Burggasse
71	71	Fuhrmannsgasse	107	107	
72	72		108	108	
73	73				Kannelgasse
74	74		109	109	
75	75		110	110	
76	76				Faßziebergasse
77	77		111	111	
78	78		112	112	
79	79		113	113	
80	80		114	114	
81	81		115	115	
82	82		116	116	
83	83		117	117	
84	84		118	118	
85	85		119	119	
86	86				Kannelgasse
87	87		120	120	
88	88				St. Ulricher Hauptstraße oder am Pläzel
89	89				
90	90	Burggasse	121	121	
91	91				Kannelgasse
92	92	Herrngasse	122	122	
93	93		123	123	
94	94		124	124	
95	95				Faßziebergasse
96	96		125	125	
97	97				Kannelgasse
98	98		126	126	
99	99	Pelikangasse	127	127	
100	100		128	128	
101	101	Kleine Stiftgasse	129	129	
102	102				Am Pläzel
103	103	Pelikangasse	130	130	
104	104		131	131	
			132	132	
			133	133	
					Am Glacis
			134	134	





## Strozzischer Grund.

Neue Confc. Nr.	Ältere Confc. Nr.	Lage, Benennung und Grundherrschaft.	Neue Confc. Nr.	Ältere Confc. Nr.	Lage, Benennung und Grundherrschaft.
		Altlerchenfelder- Hauptstraße	28	29	Kaiserstraße
1	56	Von Nr. 1 bis ein- schließend Nr. 57 Magistrat.	29	28	Strozzische Haupt- straße.
2	55	Strozzische Haupt- straße	30	27	
3	54		31	26	
4	53		32	25	
5	52		33	24	
6	51		34	23	
7	50		35	22	
8	49		36	21	
9	48		37	20	
10	47		38	19	
11	46		39	18	
12	45		40	17	
		Zwerchgasse	41	16	
13	44	Strozzische Haupt- straße	42	15	
			43	14	
14	43		44	13	
15	42		45	12	
16	41		46	11	
17	40		47	10	
18	39		48	9	
19	38		49	8	
20	37		50	7	
21	36		51	6	Altlerchenfelder Hauptstraße
22	35		52	5	
		Kaiserstraße	53	4	
23	34		54	3	
24	33		55	2	
25	32		56	1	Strozzische Haupt- straße
26	31				
27	30		57	—	

Anmerkung. Die Grundherrschaft über diesen Vorstadtgrund ist allein der Magistrat der Stadt Wien.

## Z h u r y.

Neue Enf. Nr.	Ältere Consc. Nr.	Lage, Benennung und Grundherrschaft.	Neue Enf. Nr.	Ältere Consc. Nr.	Lage, Benennung und Grundherrschaft.
		Riechtenthaler Hauptstraße	35	39	Pfluggasse
1	52	Von Nr. 1 bis ein- schließlich Nr. 52 Magistrat.	36	38	
			37	37	
			38	36	
2	51		39	27	
3	50		40	25	
4	49		41	24	
5	48		42	23	
6	47				Krongasse.
7	46		43	22	
8	45		44	21	
9	5		45	20	
10	4				Obere Hauptstraße
11	3		46	26	
12	2				Weisse Löwengasse
13	1		47	34	
14	81		48	35	
15	82	Obere Hauptstraße	49	33	Obere Hauptstraße
16	19				Weisse Löwengasse
17	18		50	32	
18	17		51	31	
19	16		52	30	
20	15		53	29	N. Oe. Stände und Magistrat.
21	14				Magistrat bis ein- schließlich Nr. 117.
22	13		54	28	
23	12				
24	11	Krongasse	55	53	
25	10				Riechtenthaler Hauptstraße
26	9		56	58	
27	8				Fleckstiedergasse
28	7		57	57	
29	6	Pfluggasse	58	56	
			59	55	
30	44				Am Alserbache
31	43		60	54	
32	42		61	89	
33	41		62	79	
34	40				



Neue Ensc. Nr.	Ältere Consc. Nr.	Lage, Benennung und Grundherrschaft.	Neue Ensc. Nr.	Ältere Consc. Nr.	Lage, Benennung und Grundherrschaft.
63	78	Kirchengasse	94	—	Ruperts-gasse
64	77		95	—	
65	76		96	—	
66	75		97	—	Pulverthurm-gasse
67	74		98	—	
68	73		99	—	Ruperts-gasse
69	72		100	—	
70	71		101	—	Wall-gasse
71	70		102	—	
72	69		103	—	
73	68	Fleckstiebergasse	104	—	Ruperts-gasse
74	67		105	—	
75	66		106	—	
76	65		107	—	
77	64		108	—	Pulverthurm-gasse
78	63		109	—	
79	62		110	—	Ruperts-gasse
80	61		111	—	
81	60		112	—	Hirschengasse
82	59		113	—	
83	—	Obere Hauptstraße	114	—	Obere Hauptstraße
84	—		115	—	
85	—		116	—	
86	—		117	—	
87	—				
88	—				
89	—				
90	—				
91	—				
92	—				
93	—	Hirschengasse			

Anmerkung. Die Grundherrschaft über diesen Vorstadtgrund ist allein der Magistrat der Stadt Wien mit Ausnahme des Hauses Nr. 53, welches dem n. ö. ständischen Cataster und der n. ö. Landtafel einverleibt ist, und zu welchem ein Theil magistratisch unterthänigen Grundes vom Hause Nr. 54 gezogen und verbauet wurde.

## Weißgärber-Vorstadt.

Neue Ensc. Nr.	Ältere Consc. Nr.	Lage, Benennung und Grundherrschaft.	Neue Ensc. Nr.	Ältere Consc. Nr.	Lage, Benennung und Grundherrschaft.
1	65	Hauptstraße Von Nr. 1 bis ein- schließlich 26 Magi- strat	28	17 21	Hauptstraße Erzbisthum und Schotten.
	u. 2		29	— 107	Erzbisthum.
2	64		30	16 22	»
3	63		31	15 23	Im Pfefferhof Stift Schotten.
4	62		32	14 24	Hauptstraße Stift Schotten.
5	61		33	13 25	»
6	60		34	12 29	Am Glacis Stift Schotten.
7	59		35	11 30	R. A. Banco-Deputa- tions-Stadel
8	—	98			Stift Schotten.
9	58				
10	57				
11	56	11 Der bürgl. Kirsch- ner Weighaus			Stift Schotten.
12	—	95 Das Bruckhaus der Fleisch-Regie (Wird auf 2 Häuser abgetheilt.)	36	9 31	Sailergasse Stift Schotten.
		An der Donau nächst der Fran- zensbrücke	37	8 32	Am Glacis Stift Schotten.
			38	4 33	Magistrat und Schotten.
13	—	101	39	3 34	Magistrat und Schotten.
14	—	100			Regelgasse Magistrat und Schotten.
15	—	99 Armen-Sünder- Gäßchen	40	2 35	Schotten.
16	55	94 Hauptstraße	41	1 36	Heßgasse Schotten.
17	45	12	42	7 37	»
18	44	13	43	6 38	»
19	—	106	44	5 39	»
20	—	105	45	24 40	PP. Dominikaner.
21	43	14	46	70 41	Markergasse Magistrat.
22	42	15	47	69 42	Brunngasse Magistrat.
23	41	16			Obere Gärtner- gasse
24	40	17	48	25 43	Magistrat.
25	20	18	49	26 44	Schotten.
26	19	19			
27	18	20			



Neue Enf. Nr.	Ältere Consc. Nr.	Lage, Benennung und Grundherrschaft.	Neue Enf. Nr.	Ältere Consc. Nr.	Lage, Benennung und Grundherrschaft.
50	45	Kirchengasse	75	84	69
51	46	Magistrat.			
52	47	»	76	68	70
53	47	»	77	79	71
54	108	»			
55	49	»			
56	48	Magistrat und Schotten.	78	48	72
			79	33	61
		Seilergasse	80	47	73
57	109	Schotten.	81	46	74
		Kirchengasse	82	54	75
58	21 u. 85	Das Beneficiaten- Haus.	83	53	76
		Magistrat.	84	52	77
	50 u. 51	Erzbisithum.	85	51	78
59	104		86	71	79
60	81 52	Von Nr. 60 bis ein- schliessig 107 Ma- gistrat.	87	50	80
			88	72	81
			89	49	82
61	82 53		90	86	83
62	39 54				
63	38 55		91	80	84
64	37 56		92	—	102
65	83 57		93	78	86
66	36 58		94	77	87
67	35 59		95	—	88
68	34 60		96	—	103
		Löwengasse			
69	32 62		97	76	89
70	31 63		98	75	90
71	27 64		99	71	91
		Das gewesene Grund- wächter-Häuschen, welches aber gänz- lich abgebrochen und dessen Grund zur Erweiterung der Gasse verwendet wurde.	100	—	92
			101	73	93
			102	—	97
			103	—	—
					An der Donau nächst der Ket- tenbrücke
72	30 65 u. 66				Untere Gärtner- gasse an der Gänssweide
73	29 67		104	—	—
74	28 68				

Neue Euse. Nr.	Ältere Euse. Nr.	Lage, Benennung und Grundherrschaft.	Neue Euse. Nr.	Ältere Euse. Nr.	Lage, Benennung und Grundherrschaft.
105	—	Regelgasse			
106	—				
107	—				
108	—	Kirchengasse Das Gemeinde- Schulhaus. Stift Schotten.			
109	—	Brunngasse Magistrat.			

Anmerkung. Die bei diesem Vorstadtgrunde bestehenden Grundherrschaften sind: Der Magistrat, Stift Schotten, Erzbischof und P. P. Dominikaner.



## Wieden.

Neue Consc. Nr.	Ältere Consc. Nr.	Lage, Benennung und Grundherrschaft.	Neue Consc. Nr.	Ältere Consc. Nr.	Lage, Benennung und Grundherrschaft.
		Altwiedner Haupt- straße	31	—	568
1	90	454 Fürst Starhemberg: Freyhaus. N. D. Stände.	32	—	578
			33	—	561
			34	305	15
2	89	453 Von Nr. 2 bis einschließlich 28 Magistrat.	35	—	565
			36	—	564
3	88	452			Alteegasse
4	87	451	37	—	563
5	86	450	38	—	562
6	85	449	39	306	14
7	84	448			Magistrat und Bür- gerspita'.
8	83	447	40	—	13
9	82	446			Von Nr. 40 bis ein- schliessig Nr. 54 Magistrat.
10	81	445			
11	80	444	41	—	12
12	16	95	42	307	11
13	15	94	43	308	10
14	14	93	44	309	9
15	13	92	45	310	8
16	12	91	46	311	85
17	11	90	47	312	84
18	10	89	48	313	83
19	9	88	49	314	82
20	8	87	50	315	81
21	7	86	51	316	80
22	6	7	52	—	581
23	5	6	53	—	580
24	4	5	54	317	79
25	3	4			Alteegasse
26	2	3	55	—	579
		Am Glacis			Magistrat und Com- menda St. Johann.
27	4	2	56	—	586
28	1	1			Commenda St. Jo- hann.
		K. K. polytechnisches Institut.	57	—	555
		Karlsasse	58	453	78
29	—	566 Von Nr. 29 bis ein- schliessig 38 Bür- gerspita'.	59	450	77
30	—	567			77 Von Nr. 59 bis ein- schliessig 66 Ma- gistrat.

Neue Conf. Nr.	Ältere Conf. Nr.	Lage, Benennung und Grundherrschaft.	Neue Conf. Nr.	Ältere Conf. Nr.	Lage, Benennung und Grundherrschaft.
60	438 76 u. 75	Alleegasse	92	330 31	Alleegasse
61	318 74		93	331 30	
62	319 73	Taubstummengasse	94	332 29	
63	— 584		95	— 545	
64	— 583		96	— 28	
65	— 582	Alleegasse	97	467 27	
66	— 587		98	333 26	} Pfarrhof zu St. Karl des ritterli- chen Kreuzordens. Magistrat und Commenda St. Johann.
67	346 70	Waschhaus des k. k. Theresianums. Frey.	99	334 25	
68	321 62	Von Nr. 68 bis ein- schließendig 97 Com- menda St. Jo- hann.	100	335 24	Am Glacis Magistrat und Com- menda St. Johann.
69	— 557		101	336 23	detto detto
70	321 61		102	337 22	Von Nr. 102 bis einschließlich 116 Commenda St. Johann.
71	322 60				Heugasse
72	323 59		103	338 39	
73	324 58		104	447 38	
74	325 57		105	448 37	
75	326 56		106	— u. 35	
76	327 55				
77	328 54		107	— 43	
78	— 53	Wohllebengasse	108	— 42	
79	— 52		109	— 41	
80	— 51		110	— 40	
81	— 50		111	339 68	
82	— 49		112	340 67	
83	— 48		113	341 66	
84	— 47		114	342 65	
85	— 46		115	343 64	
86	— 45		116	344 63	
87	— 44		117	345 71	} Magistrat und Com- menda St. Jo- hann.
88	— 34		118	346 70	
89	— 33		119	— 572	Von Nr. 119 bis einschließlich 129 Commenda St. Johann.
90	— 591				
91	329 32	Alleegasse	120	— 570	



Neue Conf. Nr.	Ältere Conf. Nr.	Orte, Benennung und Grundherrschaft.	Neue Conf. Nr.	Ältere Conf. Nr.	Orte, Benennung und Grundherrschaft.
121	—	Heugasse			Favoritenstraße
122	—		153	33	127 { K. K. Militair-
123	347	Sackgasse	154	34	128 { Fuhrwesens-De-
124	—		155	429	129 { pot. Frey.
125	—				K. K. Militair-Fuhr-
126	—				wesens-Kanzley.
127	—		156	23	102 Frey.
128	—				K. K. Theresianische
129	—	Feldgasse	157	35	135 Rittersakademie,
130	348	Magistrat und Com-			ehemahls Favorita.
		menda St. Johann.	158	36	136 Frey.
131	349	detto detto	159	37	137 Von Nr. 157 bis ein-
132	24	Favoritenstraße	160	470	138 schließig 165 Ma-
		K. K. Eisgrube.	161	471	139 gistrat.
		Von Nr. 132 bis	162	22	101 K. K. Taubstummen-
		einschließig 145			Instituts-Ge-
		Magistrat.			bäude.
133	400		163	21	100
134	401		164	20	99
135	402		165	19	98
136	403		166	18	97
137	404		167	17	96
138	405		168	—	543 { K. K. Artillerie-
139	406				Gießhaus. Frey.
140	407				Bon Nr. 168 bis ein-
141	408		169	—	538 schließig 209 Ma-
142	409		170	—	537 gistrat.
143	423		171	—	521
144	410				Gemeindegasse
145	469		172	—	520
146	25	Magistrat und Com-	173	38	140
		menda St. Johann	174	—	525
147	26	Commenda St. Jo-	175	—	524
		hann.			Neumannsgasse
148	27	{ K. K. Linien-	176	—	526
149	28	{ Mauthgebäude an	177	—	523
150	29	{ der Favoritenlinie.			Platzgasse
151	30	{ Frey.	178	—	522
152	32	Magistrat.	179	—	539
					Neumannsgasse

Neue Cnfc. Nr.	Ältere Cnfc. Nr.	Age, Benennung und Grundherrschaft.	Neue Cnfc. Nr.	Ältere Cnfc. Nr.	Age, Benennung und Grundherrschaft.
180	— 540	Am Kirchenplatze	208	309 133	Mayerhöfelgasse
181	— 541	Kirchengasse Pfarrhof der Pauls- ner-Kirche.	209	428 134	Altwiedner Haupt- straße
182	— 542		210	51 154	Magistrat und Herr- schaft Jägerzeil.
183	— 536	Gemeinde- und Schulhaus.	211	— 544	detto detto
184	— 535	Altwiedner Haupt- straße	212	52 155	Von Nr. 212 bis ein- schließlich 221 Ma- gistrat.
185	— 534				Trappelgasse
186	— 533		213	— 560	
187	— 532	Platzgasse	214	— 576	
188	— 531		215	— 575	
189	— 530		216	— 547	
190	— 529	Altwiedner Haupt- straße	217	— 585	Altwiedner Haupt- straße
191	— 528		218	— 548	
192	— 527				Blehernthurm- gasse
193	350 141		219	— 549	
194	39 142				Mittelgasse
195	40 143	Schlüsselgasse Von Nr. 195 bis ein- schließlich 209 Ma- gistrat.	220	50 153	
196	41 144		221	437 157	Am Einiennwalde Pfarrre Hütteldorf.
197	42 145		222	436 158	Mittelgasse
198	43 146		223	422 156	Pfarrre Hütteldorf. Altwiedner Haupt- straße
199	44 147	Altwiedner Haupt- straße	224	53 159	Von Nr. 224 bis ein- schließlich 661 Ma- gistrat.
200	45 148				
201	46 149		225	445 160	
202	47 150		226	412 161	
203	48 151		227	54 162	
204	49 152				Piaristengasse
205	457 130	Mayerhöfelgasse	228	55 163	P.P. Piaristen-Zins- haus.
206	398 131		229	444 164	Ebenderselben Klo- ster.
207	427 132				



Neue Consc. Nr.	Ältere Consc. Nr.	Lage, Benennung und Grundherrschaft.	Neue Consc. Nr.	Ältere Consc. Nr.	Lage, Benennung und Grundherrschaft.
230	56 165	Altwiedner Haupt- straße Der PP. Piaristen- Zinshaus.	262	115 197	Neuwiedner Hauptstraße
231	57 166		263	116 198	
232	58 167		264	117 199	
233	59 168		265	118 200	
234	60 169		266	119 201	
235	61 170		267	120 202	
236	62 171		268	121 203	
237	433 172		269	122 204	
		Klagbaumgasse	270	123 205	
238	442 173		271	124 206	
239	476 174		272	— 556	Waggasse
		Altwiedner Haupt- straße	273	125 207	
240	434 175		274	127 208	
241	435 176		275	128 209	
242	63 177	Das abgebrannte Haus. (Wird auf 54 Baustel- len abgetheilt.)	276	} 129 210	Ankergasse
			277		211
243	64 178		278	366 212	Sechtengasse
244	65 179		279	130 213	
245	66 180		280	153 214	
246	67 181		281	131 215	
247	68 182		282	132 216	Ankergasse
248	69 183		283	413 217	
249	70 184		284	414 218	
250	71 185		285	415 219	
251	72 186		286	416 220	
252	73 187		287	133 221	
253	74 188		288	426 222	
254	75 189		289	373 223	
255	76 190		290	374 224	
256	77 191		291	126 225	
257	78 192		292	424 226	
258	79 193		293	134 227	
		Obere Schleif- mühlgasse	294	135 228	Waggasse
259	112 194		295	136 229	
260	113 195		296	352 230	
261	114 196		297	368 231	Preßgasse

Neue Conf. Nr.	Ältere Conf. Nr.	Lage, Benennung und Grundherrschaft.	Neue Conf. Nr.	Ältere Conf. Nr.	Lage, Benennung und Grundherrschaft.
298	369	232	334	147	268
299	370	233	335	148	269
300	371	234	336	149	270
301	372	235	337	150	271
302	375	236	338	151	272
303	376	237	339	152	273
304	377	238	340	154	274
305	378	239	341	155	275
306	379	240	342	156	276
307	380	241	343	157	277
308	381	242	344	158	278
		<b>Preßgasse</b>			<b>Große neue Gasse</b>
			345	159	279
		<b>Neuwiedner Hauptstraße</b>	346	160	280
309	382	243	347	161	281
310	137	244	348	162	282
		<b>Salvatorgasse</b>	349	163	283
311	383	245	350	458	284
312	384	246	351	459	285
313	385	247	352	460	286
314	386	248			
315	387	249	353	461	287
316	388	250	354	462	288
317	389	251	355	463	289
318	390	252	356	464	290
319	391	253	357	465	291
320	392	254	358	466	292
321	393	255			
322	394	256	359	164	293
323	395	257			
324	396	258	360	176	305
325	138	259	361	177	306
		<b>Neuwiedner Hauptstraße</b>	362	178	307
326	139	260	363	165	294
327	140	261	364	166	295
328	141	262	365	167	296
		<b>Große neue Gasse</b>	366	168	297
329	142	263			
330	143	264			
331	144	265	367	169	298
332	145	266	368	170	299
333	146	267			
			369	171	300
					<b>Kleine neue Gasse</b>



Neue Enfc. Nr.	Ältere Confc. Nr.	Lage, Benennung und Grundherrschaft.	Neue Enfc. Nr.	Ältere Confc. Nr.	Lage, Benennung und Grundherrschaft.
370	172	301	Kleine neue Gasse		Am Mittersteige
371	173	302	407	183	340
372	174	303	408	184	341
373	175	304	409	185	342
374	463	289	410	367	343
375	179	308	411	186	344
			412	454	345
		Schloßelgasse	413	187	346
376	432	309	414	472	347
377	477	310			
378	420	311	415	188	348
379	468	312	416	189	349
380	456	313	417	190	350
381	474	314	418	191	351
382	61	170	419	192	352
383	441	315	420	193	353
384	455	316	421	194	354
385	—	317	422	195	355
386	452	318	423	196	356
		Am Mittersteige	424	197	357
387	473	319	425	198	358
388	180	320	426	443	359
		Am Lambrechts- grunde			Neuwiedner Hauptstraße
389	430	321	427	199	360
390	—	322	428		361
391	—	323	429	200	362
392	—	324	430	201	363
393	—	325	431	202	364
394	—	326			
395	—	327	432	411	365
396	—	328	433	203	366
397	—	329	434	204	367
398	—	330			
399	—	331			Neuwiedner Hauptstraße
400	—	332	435	205	368
401	—	333			
402	—	334	436	206	369
403	451	335	437	475	370
		Am Mittersteige	438	207	371
404	353	336	439	208	372
405	181	338	440	209	373
406	182	339	441	210	374

Neue Cnsc. Nr.	Ältere Cnsc. Nr.	Lage, Benennung und Grundherrschaft	Neue Cnsc. Nr.	Ältere Cnsc. Nr.	Lage, Benennung und Grundherrschaft.
442	419	Ziegelofengasse	481	233	Lange Gasse
443	421		482	234	Wilde Mann- gasse
444	187		483	235	
445	354		484	236	Lange Gasse.
446	355		485	237	
447	356		486	238	
448	—		487	239	
449	363		488	240	
450	357		489	241	
451	358		490	242	Neuwiedner Hauptstraße
452	359		491	243	
453	360		492	244	
454	211		493	245	
455	211		494	246	
456	212	495	247		
457	213	496	248		
458	214	497	249		
459	215	498	250		
460	216	499	251		
461	—	500	252	Schiffgasse	
462	217	501	253		
463	218	502	254		
464	219	503	255		
465	220	504	256		
466	221	505	257		
467	222	506	258		
468	397	507	259		
469	223	508	260		
470	224	509	261		
471	225	Lange Gasse Der erzbischöfliche Stadel.	510	262	Neuwiedner Hauptstraße
472	226		511	263	
473	227		512	264	
474	449		513	265	
475	228		514	266	
476	229		515	267	
477	230		516	268	
478			478	517	
479	231		518	270	
480	232		519	271	



Neue Conse. Nr.	Ältere Conse. Nr.	Lage, Benennung und Grundherrschaft.	Neue Conse. Nr.	Ältere Conse. Nr.	Lage, Benennung und Grundherrschaft.		
516	261	Neuwiedner Hauptstraße	549	102	Untere Schleif- mühlgasse		
517	262		432	432			
518	263		Obere Schleif- mühlgasse	550	271	In der Schleif- mühle	
519	264			423	467		
520	265			424	468		
521	266			425	469		
522	447	Ädtergasse	553	274	Wienstraße		
523	111		443	465			
524	110	Untere Schleif- mühlgasse	554	365		464	
525	109		441	555		275	470
526	108		440	556		276	473
527	362		439	557		—	573
528	361		438	558		—	574
529	107		437	559		277	471
530	106		436	560		280	493
531	267		426	561		281	494
532	268		427	562	282	495	
533	269		428	563	283	496	
534	364	429	564	—	559		
535	270	430	565	284	497		
536	103	Mühlbachgasse	566	285	498		
537	104		434	567	286	499	
538	105		435	568		499	
539	93		Wienstraße	569	287	500	
540	94	455		570	288	501	
541	95	456		571	289	502	
542	96	457		572	290	503	
543	97	458		573	291	504	
544	98	459		574	439	505	
545	99	460		575	351	506	
546	100	461		576	292	507	
547	101	462		577	293	508	
548	418	431		578	294	509	
				579	295	510	
				580	296	511	
				581	297	512	
				582	—	577	
Untere Schleif- mühlgasse	583	298	513				
	584	299	514				
	585	300	515				
	586	301	516				
	587	302	517				

Neue Euse. Nr.	Ältere Conse. Nr.	Lage, Benennung und Grundherrschaft.	Neue Euse. Nr.	Ältere Conse. Nr.	Lage, Benennung und Grundherrschaft.
		Wienstraße			Krongasse
588	303 518		621	— —	
589	304 519		622	— —	
		Trappelgasse	623	— —	
590	— —		624	— —	
		Feldgasse	625	— —	
591	— —		626	— —	
		Altwiedner Haupt- straße	627	— —	Hartmannngasse
592	— —		628	— —	
		Franzensgasse	629	— —	
593	— —		630	— —	
594	— —		631	— —	
595	— —		632	— —	
596	— —		633	— —	
597	— —		634	— —	
598	— —		635	— —	
599	— —		636	— —	
600	— —		637	— —	
601	— —		638	— —	
		Gemeindgasse	639	— —	
602	— —		640	— —	
		Trappelgasse	641	— —	
603	— —		642	— —	
604	— —		643	— —	
605	— —				Altwiedner Haupt- straße
606	— —				
		Favoritengasse	644	— —	Piaristengasse
607	— —				
		Krongasse	645	— —	
608	— —		646	— —	
609	— —		647	— —	
610	— —		648	— —	
611	— —		649	— —	
612	— —		650	— —	
613	— —		651	— —	
614	— —		652	— —	
615	— —		653	— —	
616	— —				Fleischmannngasse
617	— —		654	— —	
618	— —		655	— —	
619	— —		656	— —	
620	— —		657	— —	



Neue Euse. Nr.	Ältere Euse. Nr.	Lage, Benennung und Grundherrschaft.	Neue Euse. Nr.	Ältere Euse. Nr.	Lage, Benennung und Grundherrschaft.
658	—	Fleischmann- gasse Pfarre Hütteldorf	679	—	Neuwiedner Hauptstraße
659	—		680	—	
660	—		681	—	
661	—		682	—	
662	—		683	—	
663	—	Heugasse Commenda St. Jo- hann.	684	—	An dem Weyrin- ger. Gestätten- grunde Von Nr. 683 bis ein- schließend 691 Com- menda St. Johann
664	—		685	—	
665	—	Altwiedner Haupt- straße Von Nr. 665 bis ein- schließend 682 Ma- gistrat.	686	—	
666	—		687	—	
667	—		688	—	
668	—		689	—	
669	—		690	—	
670	—	Mayerhofgasse	691	—	Neu eröffnete Gasse beim erzbischöf- lichen Stadel Von Nr. 692 bis ein- schließend Nr. 708 Magistrat.
671	—		692	—	
672	—	Neu eröffnete Gasse gegen die Schaum- burgergasse	693	—	
673	—		694	—	
674	—		695	—	
675	—		696	—	
676	—		697	—	
677	—	Neu eröffnete Gasse gegen die Mayer- hofgasse	698	—	
678	—		699	—	
	—		700	—	
	—		701	—	
	—		702	—	
	—	Schaumburger- gasse	703	—	
	—		704	—	
	—		705	—	
	—		706	—	
	—		707	—	
	—	Blechernthurm- gasse	708	—	
	—			—	

Neue Conf. Nr.	Ältere Conf. Nr.	Lage, Benennung und Grundherrschaft.	Neue Conf. Nr.	Ältere Conf. Nr.	Lage, Benennung und Grundherrschaft.
709	— —	An dem Weyrin- ger'schen Gestät- tengrunde Von Nr. 709 bis ein- schliessig 712 Com- menda St. Johann.			
710	— —				
711	— —				
712	— —				
713	— —	Mayerhofgasse Magistrat.			
714	— —	An dem Weyrin- ger'schen Gestät- tengrunde Von Nr. 714 bis ein- schliessig 716 Com- menda St. Johann. Wohllebengasse			
715	— —				
716	— —				

Anmerkung. Die bei diesem Vorstadtgrunde bestehenden Grund-  
herrschaften sind: Die n. v. Stände, der Magistrat, die  
Commenda St. Johann, die Herrschaft Jägerzeil, die  
Pfarre Hütteldorf und das hiesige Bürgerspital.



## Wien und Laimgrube.

Neue Ensc. Nr.	Ältere Consc. Nr.	Lage, Benennung und Grundherrschaft.	Neue Ensc. Nr.	Ältere Consc. Nr.	Lage, Benennung und Grundherrschaft.
1	23	1 Am Glacis Das obere Freyhaus der Stadt Wien.	20	167	20 Järgergasse
			21	166	21
2	24	2 Das untere Freyhaus Von Nr. 1 bis ein- schließendig Nr. 6 Ma- gistrat.	22	26	22
			23	159 u. 160	23 Am Glacis
3	25	3 K. K. Militair = Ka- serne.	24	38	24 An der Wien
4	32	4 detto detto Derßogenannte Je- suiten-Hof. Kothgasse	25	171	25 Theatergasse
5	37	5	26	39	26 An der Wien
6		6	27	31	27 Das Theatergebäude
7	33	7 Das blaue Haus ge- nannt. N. 6. Stände. Drey Hufeisengasse	28	40	28
			29	41	29
			30	42	30
			31	44	31 Nr. 31 Magistrat und Domkapitel.
8	36	8 Von Nr. 8 bis ein- schließendig Nr. 10 Magistrat.	32	45	32 Von Nr. 32 bis ein- schließendig 37 Metro- politankapitel.
9		9			
10	34	10 K. K. Hoftheater= Mahlerey = Ge- bäude	33	46	33
			34	—	178
			35	47	34
11	28	11 Nr. 11 und 12 Me- tropolitankapitel.	36	48	35
12	29	12	37	49	36
13	43	13 Von Nr. 13 bis ein- schließendig 30 Ma- gistrat.	38	90	37 Von Nr. 38 bis ein- schließendig 48 Magi- strat.
14	30	14	39	—	—
15	165	15	40	89	38
16	164	16	41	88	39
		Am Glacis	42	87	40
17	91	17 K. K. Militair = Wa- genholz = Magazin. Frey.	43	168	41
			44	86	42
			45	85	43
18	163	18	46	84	44
			47	—	181
			48	—	182
19	161	162			
	19				

Neue Ensc. Nr.	Ältere Consc. Nr.	Lage, Benennung und Grundherrschaft.	Neue Ensc. Nr.	Ältere Consc. Nr.	Lage, Benennung und Grundherrschaft.
49	157	45 Pfarrgasse Von Nr. 49 bis ein- schließendig 56 Metro- politankapitel.	80	57	74 Gärtnergasse
			81	58	75
			82	59	76
50	156	46	83	—	173
51	155	47	84	109	77
52	154	48	85	110	78
53	153	49	86	111	179
54	152	50	87	—	176
55	158	51			An der Wien
56	—	184	88	112	80
57	—	185	89	113	81
58	150	52 Magistrat. Von Nr. 58 bis ein- schließendig 68 Metro- politankapitel.	90	114	82
			91	115	83
					Kanalgasse
59	149	53	92	116	84
60	148	54	93	117	85
61	147	55	94	118	86
62	146	56	95	136	87
63	145	57	96		88
64	144	58	97	101	89
65	143	59	98	119	90
66	142	60	99	—	187
67	141	61			An der Wien
		An der Wien	100	70	91
68	51	62	101	71	92
69	52	63 K. K. Heu-Magazin und Wagen-Depot frey.	102	72	93
			103	—	179
70	53	64 K. K. Heu-Wage frey.	104	73	94
			105	74	95
71	54	65 Von Nr. 69 bis ein- schließendig 166 Ma- gistrat.	106	75	96
			107	76	97
			108	77	98
			109	78	99
72	83	66			Untere Gestätten- gasse
73	82	67			
74	81	68	110	131	100
75	80	69	111	130	101
76	79	70 Gärtnergasse	112	129	102
			113	128	103
77	138	71	114	127	104
78	55	72	115	—	183
79	56	73	116	170	105



Neue Cnsc. Nr.	Ältere Cnsc. Nr.	Lage, Benennung und Grundherrschaft.	Neue Cnsc. Nr.	Ältere Cnsc. Nr.	Lage, Benennung und Grundherrschaft.
		Untere Gestätten- gasse	154	69 138	Windmühlgasse
117	169 106				Rothgasse
118	120 107		155	68 139	
119	121 108		156	60 140	
120	122 109		157	61 141	
121	123 110		158	62 142	
122	124 111		159	63 143	
123	— 174		160	64 144	
124	125 112		161	65 145	
125	126 113		162	151 146	
		Obere Gestätten- gasse	163	66 147	
			164	67 148	
126	134 114		165	35 149	
127	135 115		166	27 150	
128	137 116				Bergelgäßchen
129	103 117		167	— 180	Von Nr. 167 bis ein- schließend 173 Dom- kapitel.
130	104 118				Laimgruber Haupt- straße
131	105 119				
132	— 175				
133	106 120				
134	102 121		168	17 151	
135	132 122		169	18 152	
136	— 186		170	19 153	
		Rothgasse	171	20 154	
137	133 123		172	21 155	
138	98 124		173	22 156	
139	99 125		174	1 157	Zu den F. F. Stal- lungen gehörig. Von Nr. 174 bis ein- schließend 184 Stift Schotten.
140	100 126				
141	107 127				
142	108 128				
143	94 129				
144	— 177		175	2 158	
145	95 130	Das Gemeindehaus	176	3 159	
146	96 131		177	4 160	
147	97 132		178	5 161	
		Windmühlgasse	179	6 162	
148	140 133		180	7 163	
149	50 134		181	8 164	
150	93 135		182	9 165	
151	93 136		183	10 166	
152	92 136		184	11 167	
153	139 137				

Neue Euse. Nr.	Ältere Euse. Nr.	Lage, Benennung und Grundherrschaft.	Neue Euse. Nr.	Ältere Euse. Nr.	Lage, Benennung und Grundherrschaft.
185	12 168	Laimgruber Haupt- straße Kaserne der k. k. Burg-Hauswache. Magistrat.	191	— —	Untere Gestätten- gasse Von Nr. 191 bis ein- schließlich 193 Ma- gistrat.
186	13 169	k. k. Ingenieur- Akademie-Gebäude.	192	— —	Obere Gestätten- gasse
187	14 170	Zu eben demselben gehörig. Ueber diese beiden Ge- bäude führt die k. k. Ingenieur-Akade- mie selbst ein eige- nes Grundbuch.	193	— —	Untere Gestätten- gasse
188	15 171	In der breiten Gasse am Spitt- berge			
189	16 172	k. k. Ingenieur- Akademie und Stift Schotten.			
		An dem Wien- flusse			
190	— —	Das Gemeinde- Schulhaus. Magistrat.			

Anmerkung. Ueber das k. k. Ingenieur-Akademie-Gebäude Nr. 186 und 187; dann über Theile von den Häusern Nr. 188 und 189 ist die k. k. Militair-Ingenieur-Akademie selbst eigene Grundherrschaft.

Die bey diesem Vorstadtgrunde bestehenden Grundherrschaften sind: Die n. ö. Stände, Magistrat, Stift Schotten, Domkapitel und die k. k. Militair-Ingenieur-Akademie





Neue Euse. Nr.	Ältere Euse. Nr.	Lage, Benennung und Grundherrschaft.	Neue Euse. Nr.	Ältere Euse. Nr.	Lage, Benennung und Grundherrschaft.	
62	53	55			Kleine Steingasse bei Gumpendorf	
63	55	56	89	76		78
64	56	57	90	77		79
65	57	58	91	78		80
			92	79		81
66	58	59	93	80	82	
67	59	60	94	—	100	
68	60	61	95	—	101	
69	61	62			Schmiedgasse bei Gumpendorf	
			96	81		83
70	62	63	97	—	93	
			98	—	94	
			99	—	95	
			100	—	96	
71	63	64	101	—	97	
72	64	65	102	—	98	
73	65	66	103	—	99	
74	66	67			Kleine Steingasse bei Gumpendorf	
			104	—		—
			105	—		—
			106	—	—	
75	66	68			Kothgasse neben Nr. 61	
76	67	69	107	—		—
77	68	70				
					Kleine Steingasse bei Gumpendorf	
78	—	91				
79	—	92				
80	—	103				
81	—	102				
82	69	71				
83	70	72				
84	71	73				
85	72	74				
86	73	75				
87	74	76				
88	75	77				

Anmerkung. Die Grundherrschaft über diesen Vorstadtgrund ist allein der Magistrat der Stadt Wien.



# A n h a n g

zur Seite 78 von dem Vorstadtgrunde Gumpendorf über die künftige neue Nummerirung desselben, nach welcher sowohl die neu eröffneten Baustellen, als auch jene Häuser, welche von der Vorstadt Mariahilf hinwegfallen, und als zur Vorstadt Gumpendorf gehörig zu conscribiren sind, mit den fortlaufenden Conscriptions-Nummern versehen werden.

Die Häuser von Nr. 1 bis einschließig 69 behalten ihre bisherigen Nummern, und kommen vorne, Seite 78 bis 80 schon vor.

Neuer Cons. Nr.	Borige Cons. Nr.	Lage und Benennung.	Grund-Herrschaft.
		Hauptstraße	
70	70 u. 71	.....	Magistrat.
71	72	.....	P. P. Dominikaner.
72	73	.....	Magistrat.
73	74		»
74	75		»
		Kirchengasse	
75	76		»
76	77		»
77	78		»
78	337		»
79 bis einschließig 90	{ Haben ihre Nummern beibehalten undkommen Seite 80 vor.		
91	333	Untere Annagasse	Magistrat.
92	91	.....	»
93	92		»
94	93		»
95	94		»
96	95		»

Neue Encf. Nr.	Vorige Encf. Nr.	Lage und Benennung.	Grund= Herrschaft.
		Untere Annagasse	
97	96	.....	Magistrat.
98	97		»
99	98		»
100	99		»
101	100		»
102	101		»
103	102		»
104	103		»
105	104		«
106	105		«
107	106		»
108	107		»
109	108		»
110	109		»
111	110		»
112	111		»
113	112		»
114	113		»
		Kirchengasse	
115 bis ein- schlie- ßig 126		(Haben ihre Nummern beibehal- ten und kommen Seite 81 vor.)	
		Hauptstraße	
127	339	.....	P. P. Do- minikaner.
128	127		»
129	128		»
130	129		»
131	130		»
132	131		»
		Obere Annagasse	
133	346	.....	Schotten.
134	345	} Fünf Baustellen abgetheilt von der nachfol- genden Kirchenmühle Nr. 158 ; alt 119.	»
135	344		»
136	343		»
137	342		»
138	114	Die Kirchenmühle	Magistrat u. Schotten.
139	322	.....	Magistrat.
140	323		»



Neue Consc. Nr.	Vorige Consc. Nr.	Lage und Benennung.	Grund= Herrschaft.
		Obere Annagasse	
141	324	.....	Magistrat.
142	325		»
143	326		»
144	327		»
145	328		»
146	329		»
147	330		»
148	331		»
149	332		»
		Mühlgasse	
150	132	Die Dominikanermühle	Magistrat u. P. P. Do= minikaner.
		Hauptstraße	
151	—	} Abgetheilte Baustellen von dem, dem Hause Nr. 192 und 195 vorhin Nr. 170 und 171 gegenüber liegenden Garten.	Magistrat.
152	—		»
153	—		»
		Mollarthgasse	
154	134 u. 135		»
155	133		»
156	136		»
157	137		»
158	138		«
159	139		«
160	140		«
		Gärtnergasse	
161	141		»
162	142		»
		Kleine Schloßgasse	
163	143		»
164	144		»
		Gärtnergasse	
165	145		»
		Hauptstraße	
166	146		»
167	147		»
168	148		»
169	149		»
		Große Schloßgasse	
170	150		»
171	151		»
		Mollarthgasse	
172	152	Die Schloßmühle	»

Neue Conse. Nr.	Vorige Conse. Nr.	Lage und Benennung.	Grund- Herrschaft.
173	153	Mollarthggasse	Magistrat.
174	154 u. 155	Große Schloßgasse	»
175	156		»
176	157		»
177	158	Hauptstraße	»
178	159		»
179	321		»
180	160		»
181	161	Das L. F. Kleine Linien-Mauthhaus.	Frey
182	162	.....	P. P. Do- minikaner.
183	163		»
184	—	Vom nachfolgenden Hause Nr. 185 abgetheilte Baustellen.	Schotten.
185	164	.....	Schotten.
186	165	.....	Magistrat.
187	166	.....	Schotten.
188	167	.....	P. P. Do- minikaner.
189	168	.....	Magistrat. Schotten u. Dominikaner
190	169	.....	Magistrat u. Schotten.
191	170	.....	Magistrat u. Dominikaner
192	171		detto detto
193	172	.....	Magistrat.
194	173		»
195	174		»
196	175		»
197	176		»
198	177		»
199	178	Stumpergasse	Magistrat u. Dominikaner
200	179	.....	Magistrat.
201	180		»
202	181		»
203	182	.....	Magistrat u. Dominikaner



Neue Conf. Nr.	Vorige Conf. Nr.	Lage und Benennung.	Grund- Herrschaft.
		Stumpergasse	
204	183	.....	Magistrat u. Dominika-
205	184		ner.
206	185	.....	detto detto
207	186		P. P. Do-
208	187		minikaner.
209	188		»
210	189		»
211	190		»
212	191		»
213	192		»
214	193	.....	Magistrat.
		Hauptstraße	
215	194		»
216	195	.....	P. P. Do-
217	196		minikaner.
218	197		»
219	198		»
		Schmiedgasse	
220	199		»
221	200		»
222	201		»
		Zwerggasse gegen den Ziegelofen	
223	202		»
224	203		»
225	204		»
226	205		»
227	206	.....	Magistrat.
228	207		»
229			Magistrat u.
230		<p>Von den Häusern neu Nr. 185, 186 und 167; alt 164, 165 und 166 abgetheilten Bau- stellen.</p>	Schotten.
231			detto detto
232			detto detto
233			detto detto
			detto detto
		<p>Baustellen von dem Strohmayerischen Hause neu Nr. 271; alt 209 und den Acker- und Ziegelofengründen.</p>	

Neue Conf. Nr.	Vorige Baustellen Nr.	Lage und Benennung.	Grund- Herrschaft.
234	1	Nächst dem Liniengraben	Magistrat.
235	2	.....	»
236	3		»
237	4		»
238	352 u. 5		»
239	6		»
240	7	.....	Schotten.
		Die Baustelle Nr. 8 wurde wegen Nähe des Liniengraben zum Verbaun nicht geeignet erkannt, sondern frey liegen gelassen, und fällt daher ganz hinweg.	
241	9	An der Allee ..... An der Zwerchgasse gegen den Ziegel- ofen	Magistrat.
242	11		»
243	12		»
244	14		»
245	16	An der Allee .....	Magistrat u. Schotten.
246	18	.....	Schotten.
247	20		»
248	22		»
249	24		»
		Neu eröffnete Gassen	»
250	25		»
251	23		»
252	21		»
253	19		»
254	17		»
255	15	.....	Magistrat u. Schotten.
256	13	.....	Magistrat.
257	10		»



Neue Conf. Nr.	Vorige Baustellen Nr.	Lage und Benennung.	Grund- Herrschaft.
Neu eröffnete Gassen			
258	26	.....	Magistrat u. Schotten.
259	27		detto detto
260	29	.....	Schotten.
261	31		»
262	33		»
263	35		»
264	37		»
265	38		»
266	36		»
267	34		»
268	32		»
269	30		»
270	28	.....	Magistrat u. Schotten.
271	209	39	detto detto
272		40	Schotten.
273		41	»
274		44	»
275	354	43	»
276		42	»
	Vorige Haus Nr.		Magistrat u.
277	208	Bürgerspitals-Ziegelofen	Schotten. Bürgerspital
278	353	Ein auf einem Theile Gartens vom Hause neu Nr. 299; alt 250 in der großen Steingasse aufgeführtes Gebäude	
		Am Liniengraben	Ein Theil
279	210	K. K. Liniens-Mauthgebäude	frey, und ein Theil Schot- ten, welcher letztere zur Vorstadt Schottenfeld mit Nr. 1 conscribirt ist.
		Schönbrunner Liniens-Straße	Magistrat u. Bürgerspital
280	211	.....	
		Große Steingasse	Magistrat.
281	212	.....	

Neue Ensc. Nr.	Vorige Haus Nr.	Lage und Benennung.	Grund- Herrschaft.
		Große Steingasse	
2 82	213	.....	Magistrat u. Bürger- spital.
283	214	.....	Magistrat.
284	215	.....	»
285	216	.....	Magistrat u. Bürger- spital.
286	217	.....	detto detto
287	218	.....	detto detto
288	219	.....	Magistrat.
289	220	.....	Magistrat u. Bürger- spital.
290	221	.....	detto detto
291	222	.....	detto detto
292	223	.....	Magistrat.
293	224	.....	»
294	225	.....	»
295	226	.....	Magistrat u. Bürger- spital.
296	227	.....	detto detto
297	228	.....	detto detto
298	229	.....	detto detto
299	230	.....	detto detto
300	231 u. 232	.....	Magistrat.
301	233	.....	Magistrat u. Bürger- spital.
302	234	.....	detto detto
303	235	.....	detto detto
304	236	.....	Magistrat.
305	237	.....	»
306	238	.....	»
307	239	.....	»
308	240	.....	»
309	241	.....	»
310	242	.....	»
311	243	.....	»
312	244	.....	»
313	245	.....	»



Neue Zusc. Nr.	Vorige Haus Nr.	Lage und Benennung.	Grund- Herrschaft.
		Große Steingasse	
314	246	.....	Magistrat.
315	247		»
316	248		»
317	249		»
318	351		»
319	250		»
320	251		»
321	252		»
322	253		»
323	254		»
324	255		»
325	256		»
326	257		»
		Schönbrunner Linien-Straße	
327	258	.....	Domkapitel.
328	259		»
329	260		»
330	261		»
331	262		»
332	263		»
333	264		»
334	265		»
335	266		»
336	267		»
		Schmalzbofegasse	
337	347		»
338	350		»
339	341		»
340	340		»
341	338		»
342	336		»
		Schmiedgasse	
343	335		»
344	334		»
345	349		»
346	348		»
		Hirschengasse	
347	304	.....	Magistrat.
		Schmalzbofegasse	
348	270		»
		Schmiedgasse	
349	271		»

Neue Conf. Nr.	Vorige Haus Nr.	Lage und Benennung.	Grund= Herrschaft.
		Schmiedgasse	
350	272	.....	Magistrat.
351	273		»
352	274		»
353	275		»
354	276		»
355	277	Zwerchgasse	»
356	278		»
357	279		»
358	280		»
359	281		»
360	282		»
361	283	Schmiedgasse	»
362	284	.....	»
363	285		»
364	286		»
365	287		»
366	288		»
367	289	Hauptstraße	»
368	290		»
369	291		»
370	292	Hirschengasse	»
371	293		»
372	294		»
373	295		»
374	296		»
375	297		»
376	298		»
377	299		»
378	300		»
379	301		»
380	302		»
381	303		»
382	305		»
383	306		»
384	307		»
385	308u. 309		»
386	310		»
387	311		»



Neue Conse. Nr.	Vorige Haus- Nr.	Lage und Benennung.	Grund- Herrschaft.
388	312	Hirschengasse	Magistrat.
389	313	.....	»
390	314	.....	»
391	315	.....	»
392	316	Hauptstraße	»
393	317	.....	»
394	318	.....	»
395	319	.....	»
396	320	Das Bräuhaus.	N. d. Stände.
		Vorhin zur Vorstadt Mariahilf nummerirt ge- wesene Häuser.	
		Vorhin zu Mariahilf.	
		Neue Gasse	Domkapitel.
397	55	.....	»
398	56	.....	»
399	57	.....	»
400	58	.....	»
401	59	.....	»
402	60	.....	»
403	61	.....	»
404	62	.....	»
405	63	.....	»
406	64	.....	»
		Schönbrunner Linien-Straße	»
407	65	.....	»
408	66	.....	»
409	67	.....	»
		Schmalzhofgasse	»
410	162	.....	»
411	164	.....	»
		Vorhin schon zu Gumpen- dorf num- merirt.	
412	268	.....	Magistrat.
413	269	.....	»

## Bemerkung zur Seite 143 über die Vorstadt Mariahilf.

Die Häuser Nr. 55 bis einschließig 67, dann die beiden Häuser Nr. 162 und 164 fallen durch die Nummerirung derselben zur Vorstadt Gumpendorf vom Vorstadtgrunde Mariahilf künftig ganz hinweg; dagegen die Häuser von Nr. 68 bis einschließig 161, dann das Haus Nr. 163 zu Mariahilf die fortlaufenden Nummern 55 bis einschließig 149 erhalten werden, deren Grundherrschaft bereits Seite 143 angezeigt ist.

## Berichtigung.

Seite 11 Haus Nr. 138 soll es bei der Rubrik „Lage“ heißen: auf der Freyung.



# V e r z e i c h n i s s

derjenigen Häuser, welche ganz oder auch nur theilweise dem n. ö. ständischen Cataster und der n. ö. Landtafel einverleibt sind.

Haus- Nr.	Benennung der Eigenthümer.	Haus- Nr.	Benennung der Eigenthümer.
<b>In der Stadt.</b>		57	} Philipp Fürst v. Bathiany; theils ständisch, theils magistratisch.
		58	
17	Franz Graf v. Palffy.	136	Der Stift Schottenhof.
18	Carl Fürst v. Albani.	137	Das Stift Schotten-Prio- rathaus.
19	Die k. k. Hof- und Staats- kanzley.	212	Jakob Hackel.
20	Johann v. Hohenberg.	213	Joseph Zantschky.
21	Die italienische Nation.	240	Anton Graf v. Abensberg und Traun, theils stän- disch, theils schottisch.
26	Franz Graf v. Wilczek.	251	Johann Fürst von und zu Liechtenstein; theils stän- disch, theils schottisch.
29	Die k. k. oberste Polizey- und Censur-Hofstelle.	252	Ebenderselbe; theils stän- disch, theils magistratisch.
30	Das n. ö. große Landhaus.	263	Rudolph Graf v. Czernin; theils ständisch, theils ma- gistratisch.
32	} Die n. ö. privilegirte Na- tional-Bank; theils stän- disch, theils magistratisch.	278	Adolph Grohmann.
33		365	Thomas v. Capellini.
34		366	Joseph Wiener'sche Erben.
36	Das n. ö. kleine Landhaus.	420	Anton Octavian Fürst von Colalto; theils ständisch, theils magistratisch.
39	Zum italienischen National- haus Nr. 21 gehörig.	427	Joh. Georg Reichische Er- ben, der Seitzerhof genannt.
41	Nicolaus v. Baronofsky; theils ständisch und theils magistratisch.	464	} Der Stift Seitenstä- ter-Hof, theils stän- disch, theils magistratisch und theils Herrschaft Un- terstieffing.
42	Ladislaus Graf v. Festetics.	465	
43	Ludwig Fürst v. Starbhem- berg.	466	
44	Johann Fürst und Regierer des Hauses von und zu Liechtenstein.	467	
45	Carl Fürst v. Palm; theils ständisch, theils magist- ratisch.	496	Godfried von der Hölz.
50	Anton Fürst v. Palffy; theils ständisch, theils magistra- tisch und theils schottisch.	498	Anna v. Dörner.
55	Philipp Fürst v. Bathiany.		
56	Franz Riser.		

Haus- Nr.	Benennung der Eigenthümer.	Haus- Nr.	Benennung der Eigenthümer.
500	Jakob Bernklau. Der Laz- zenhof genannt; theils ständisch, theils magistra- tisch.	1020	Das russisch kaiserliche Ge- sandschafts-Haus.
618	Thomas v. Trattner'sche Erben. Der Trattner- hof genannt; theils stän- dich, theils magistratisch.	1054	Joseph Fürst v. Schwarzen- berg; theils ständisch, theils magistratisch.
676	Der Stift Heiligen- Kreuzer-Hof.	1060	Franz Freyh. v. Mayer; theils ständisch, theils magistratisch.
677		1064	Karoline Weklar Freyhinn v. Plankenstern; theils stän- dich, theils magistratisch.
708	Das gewesene Laurenzer- Kloster nun k. k. Hofbuch- haltereyen-Gebäude.	1090	v. Nepauer'sche Erben.
833	Mathias und Rosa Müller. Der Neuberger-Hof genannt.	1101	Ferdinand Fürst v. Lobko- witz.
879	Das teutsche Ritterordens- Haus.	1102	Friedrich Ritter v. Borsch.
908	Karl Graf von Strachwitz. Der gewesene Lilienfel- der-Hof.	1103	Franz Freyh. v. Schloßnigg.
916	v. Gasner'sche Erben. Der Rom-Hof ge- nannt; theils ständisch, theils magistratisch.	1108	Des Selesianer = Frauenklo- sters Zinshaus.
917		1109	Franz Freyh. v. Mayer.
939	Franz Graf v. Colloredo.	1111	Der Neuberger-Hof des Stifts Klosterneuburg.
971	Die k. k. Hofkammer und Finanz-Hofstelle.	1112	Das k. k. Versazamt; vor- mals das Dorotheerkloster und Kirche.
981	Der St. Johannes- Hof.	1115	Paul Graf v. Gatterburg.
982		1116	Marzeline Gräfinn v. Wor- zel.
984	Der Mariazeller-Hof.	1124	Freyh. v. Brentano'schen Erben.
985	Vincenz Graf v. Kollowrat.	1125	v. Neuberg'schen Erben.
995	Se. kaiserl. Hoheit E. H. Karl.	1126	Georg Wilhelm Freyh. v. Walterkirchen.
1002	Der Stift Herzogenbur- ger-Hof.	1127	Franz Freyh. von Kaiser- stein.
1003	Der Stift Kremsmün- ster-Hof.	1129	Godfried Karl Freyh. von Nichtsburg; theils ständisch, theils magistratisch.
1007	Joh. Georg Ertl und Julie Voiironne. Der St. Pölt- ner-Hof.	1138	Heinrich Samuel Raan.
		1140	Karl v. Kunzische Erben.
		1156	Anton Fürst v. Palffy.



Haus= Nr.	Benennung der Eigenthümer.	Haus= Nr.	Benennung der Eigenthümer.
	In den Vorstädten.		
	Im Altlerchenfelde.		
126	Der Pfarrhof.		
	Zu Gumpendorf.		
40	Karl Hof. Die Doro- theermühle.		
320	Elisabeth Widter. Das Bräuhaus.		
	Am Hugelbrunn.		
4	Franz Mayer.		
	Zu St. Ulrich.		
1	Das königl. ungarisch ade- liche Leibgarde-Haus; vor- mals das Fürst Traut- son'sche Freyhaus.		
	Am Thury.		
53	Franz Maucher; theils stän- disch, theils magistratisch.		
	Auf der Wieden.		
1	Das Fürst Starhemberg'sche Freyhaus.		
	An der Wien und Laimgrube.		
7	Regenhart'sche Erben. Das sogenannte blaue Haus.		

# V e r z e i c h n i s s

der Fideicommiß-Realitäten in der Stadt und in den  
Vorstädten Wiens.

Haus-Nr.	Benennung der Besitzer.	Haus-Nr.	Benennung der Besitzer.
	<b>In der Stadt.</b>		
2 und 6	Freyherr v. Gudenus.	771	Fürst Schwarzenberg.
12 14 u. 274	Graf Palffy.	821 u. 904	v. Managetta: Stiftungshäuser.
13 u. 45	Fürst Palm.	1101	Fürst Lobkowitz.
15 16 46	} Fürst Bathiany.	1115	Graf Gatterburg.
57 58 u. 59		1126	Freyh. v. Walterskirchen.
25	Graf Dietrichstein.	1127	Freyh. v. Kaiserstein.
60	Fürst Trautmannstorf.	1136	Graf Cavriani.
62	Fürst Kinsky.	1140	v. Kunz'sche Erben.
155	Graf Schönborn.		
239	Graf Harrach.		
240 u. 241	Graf Abensberg u. Traun.		<b>In der Alservorstadt.</b>
244 u. 245	Fürst Dettingen.		
251 u. 587	Fürst von und zu Liechtenstein.	59 u. 60	Graf Schönborn.
276	Fürst Esterhazy de Galantha.	91	Graf Dietrichstein.
437	Freyherr v. Sala.	258 u. 267	Fürst von und zu Liechtenstein.
556 u. 557	v. Sternegg'schen Erben.		
589	Freyherr von Sola Piloa. Der Margarethen-Hof.		<b>In der Rossau.</b>
		131	Fürst von und zu Liechtenstein.



# V e r z e i c h n i s s

der in der Stadt und in jeder einzelnen Vorstadt  
Wiens bestehenden Grundherrschaften.

Benennung der Lage	Einschreitende Grundherrschaften.
In der Stadt.....	Die n. ö. Stände. Der Magistrat. Das Stift Schotten. Stift Heiligenkreuz. Stift Klosterneuburg. Die PP. Minoritten. Die Herrschaft Jägerzeile und die Herrschaft Untersieftring, dann die Commenda St. Johann.
<b>In den Vorstädten.</b>	
Alservorstadt.....	Magistrat. Stift Schotten und Domkapitel.
Altthan.....	Magistrat und Bürgerspital.
Altlerchenfeld.....	N. ö. Stände und Magistrat.
Breitenfeld.....	Stift Schotten allein.
Erdberg.....	Magistrat. Stift Schotten. Domkustodie. Herrschaft Jägerzeile und Bürgerspital.
Gumpendorf.....	N. ö. Stände. Magistrat. Stift Schotten. Domkapitel. PP. Dominikaner. Fürst Esterhazy und Bürgerspital.
Himmelfortgrund..	Magistrat allein.
Hundsthurm.....	Johann Steinbauer'sche Erben allein.
Hungelbrunn.....	N. ö. Stände. Magistrat und Herrschaft Jägerzeile.
Jägerzeile.....	Katharina Seeger Edle v. Segenthal. Der Magistrat der Stadt Wien und Hr. Anton Gundacker Graf v. Starhemberg.
Josephstadt.....	Magistrat und Stift Schotten.
Landstraße.....	Magistrat. Stift Schotten. Domkapitel und Domkustodie. PP. Dominikaner. Commenda St. Johann. Hr. Anton Gundacker Graf v. Starhemberg. Herrschaft Jägerzeile und Bürgerspital, dann die Georg Nuszdorfer'sche Beneficiaten-Stiftung.

Benennung der Lage.	Einschreitende Grundherrschaften.
Leopoldstadt.....	Magistrat und Stift Klosterneuburg.
Liechtenthal.....	Johann Fürst von und zu Liechtenstein allein.
Lorenzergrund.....	Magistrat allein.
Magdalenagrund....	Magistrat allein.
Margarethen.....	Magistrat. P.P. Dominikaner und Bürgerhospital.
Mariahilf.....	Domkapitel und Bürgerhospital.
Magleinsdorf.....	Magistrat und Stift Schotten.
Michelbeuerischer Grund	Magistrat allein.
Neubau und Neustift.	Stift Schotten allein.
Nikolsdorf.....	Magistrat allein.
Reinprechtsdorf....	Magistrat allein.
Rosau.....	Magistrat und Stift Schotten.
Sanct Ulrich.....	Stift Schotten allein.
Schaumbergergrund	Anton Gundacker Graf v. Starhemberg allein.
Schottenfeld auch Oberneustift genannt....	Stift Schotten allein.
Spitlberg.....	Magistrat allein.
Strozsischer Grund..	Magistrat allein.
Thury.....	N. ö. Stände und Magistrat.
Weißgärber-Vorstadt	Magistrat. Stift Schotten. Erzbisthum und P.P. Dominikaner.
Wieden.....	N. ö. Stände. Magistrat. Commenda St. Johann. Pfarre Hütteldorf. Herrschaft Zägerzeile und Bürgerhospital.
Wien und Laimgrube.	N. ö. Stände. Magistrat. Stift Schotten. Domkapitel und k. k. Militair-Ingenieur-Akademie.
Windmühle.....	Magistrat allein.



# I n h a l t.

---

	Seite
Die innere Stadt.....	5 bis 45
Aufvorstadt.....	49 » 58
Altban.....	— » 59
Altlerchenfeld.....	60 » 63
Breitenfeld.....	64 » 65
Erdberg.....	66 » 77
Gumpendorf.....	78 » 89
Himmelfortgrund.....	— » 91
Hundsturm.....	92 » 94
Hungelbrunn.....	— » 95
Jägerzeile.....	96 » 97
Josephstadt.....	98 » 101
Landstraße.....	102 » 123
Leopoldstadt.....	123 » 133
Liechtenthal.....	134 » 137
Lorenzergrund.....	— » 138
Magdalenagrund.....	— » 139
Margarethen.....	140 » 142
Mariabilf.....	143 » 145
Marzleinsdorf.....	146 » 148
Michelbeuerischer Grund.....	— » 149
Neustift und Neubau.....	150 » 154
Nikolsdorf.....	— » 155
Reinprechtsdorf.....	— » 156
Rosau.....	157 » 159
Sanct Ulrich.....	160 » 162
Schaumburgergrund.....	163 » 164
Schottenfeld.....	165 » 171
Spittelberg.....	172 » 174
Strozsischer Grund.....	— » 175
Thury.....	176 » 177
Weißgärber-Vorstadt.....	178 » 180
Wieden.....	181 » 192
Wien und Laimgrube.....	193 » 196
Windmühle.....	197 » 198
Anhang von Gumpendorf.....	199 » 210

# Z u s a m m e n

10	Die innere Stadt
20	Außenstadt
30	Alte Stadt
40	Neue Stadt
50	Die Kirche
60	Die Schulen
70	Die Gassen
80	Die Plätze
90	Die Parks
100	Die Gärten
110	Die Brunnen
120	Die Bänke
130	Die Laternen
140	Die Mauern
150	Die Tore
160	Die Wälle
170	Die Bastionen
180	Die Forts
190	Die Kasernen
200	Die Lazarets
210	Die Hospitäler
220	Die Gefängnisse
230	Die Polizey
240	Die Verwaltung
250	Die Finanzen
260	Die Steuern
270	Die Zölle
280	Die Handels
290	Die Manufakturen
300	Die Fabriken
310	Die Gewerke
320	Die Handwerker
330	Die Künstler
340	Die Gelehrten
350	Die Ärzte
360	Die Apotheker
370	Die Barbierer
380	Die Schneider
390	Die Klempner
400	Die Tischler
410	Die Schlosser
420	Die Schmiede
430	Die Goldschmiede
440	Die Silberschmiede
450	Die Juweliere
460	Die Goldarbeiter
470	Die Silberarbeiter
480	Die Kupferarbeiter
490	Die Eisenarbeiter
500	Die Holzarbeiter
510	Die Steinarbeiter
520	Die Ziegelarbeiter
530	Die Kiepenarbeiter
540	Die Leinwandarbeiter
550	Die Baumwollarbeiter
560	Die Wollearbeiter
570	Die Seidenarbeiter
580	Die Fellearbeiter
590	Die Lederarbeiter
600	Die Buchbinder
610	Die Drucker
620	Die Buchhändler
630	Die Antiquare
640	Die Kunsthandwerker
650	Die Maler
660	Die Bildhauer
670	Die Architekten
680	Die Ingenieure
690	Die Mathematiker
700	Die Physiker
710	Die Astronomen
720	Die Mediziner
730	Die Juristen
740	Die Theologen
750	Die Philosophen
760	Die Historiker
770	Die Geographen
780	Die Botaniker
790	Die Zoologen
800	Die Mineralogen
810	Die Chemiker
820	Die Physiker
830	Die Astronomen
840	Die Mediziner
850	Die Juristen
860	Die Theologen
870	Die Philosophen
880	Die Historiker
890	Die Geographen
900	Die Botaniker
910	Die Zoologen
920	Die Mineralogen
930	Die Chemiker
940	Die Physiker
950	Die Astronomen
960	Die Mediziner
970	Die Juristen
980	Die Theologen
990	Die Philosophen
1000	Die Historiker



