

Merin, 17./4. 856.

Konfater Freund!

Chi Constant's Vater is mid dead june. -
 Ich frage is an, ob d. werten, hier in d.
 leb. june d. Kofm. wie weit is d. "Doffy-
 yfob"? Mir ofien d. ungenkapt june -
 un' d'igs, weil hi d. Kofm. d'igs. d'igari-
 ofn d. Kofm. ofien. d'igym. wie j. w. ab-
 tom.

Surent frage is an, ob wie weit is d. "Ab-
 leb." wie weit is d. "D'igoffob". d'igofalt in
 d'igofalt d'ig ungenkapt d'igofalt, wie
 weit is d. "D'igofalt"? Mir ofien d. d'igofalt
 d'igofalt d'igofalt.

further june is d'igofalt, warum
 die d'igofalt I., II. d. III. d'igofalt
 warum d'igofalt, d'igofalt is d'igofalt,
 ein d'igofalt d'igofalt.

die d'igofalt d'igofalt d'igofalt
 d'igofalt d'igofalt d'igofalt.

Jugling folgt mit dank der d'igofalt
 d'igofalt.

Ich bitte june wie d'igofalt d'igofalt
 is d'igofalt, d'igofalt is d'igofalt d'igofalt
 in d'igofalt d'igofalt d'igofalt.

578 2/11, 1886

Geistlich wärst in die Person, und kann bin in
unmöglich, in wärst aber die Person über
das als unbedeutend, begründete Geistlich
Ansprüche erfassen.

Die Geistlich sind allerdings!

das steht getrennt

Gouverneur

Die Person aber nicht
in, die Person
von 15. Die Person
in die Person
für die Person
Lese auf dem



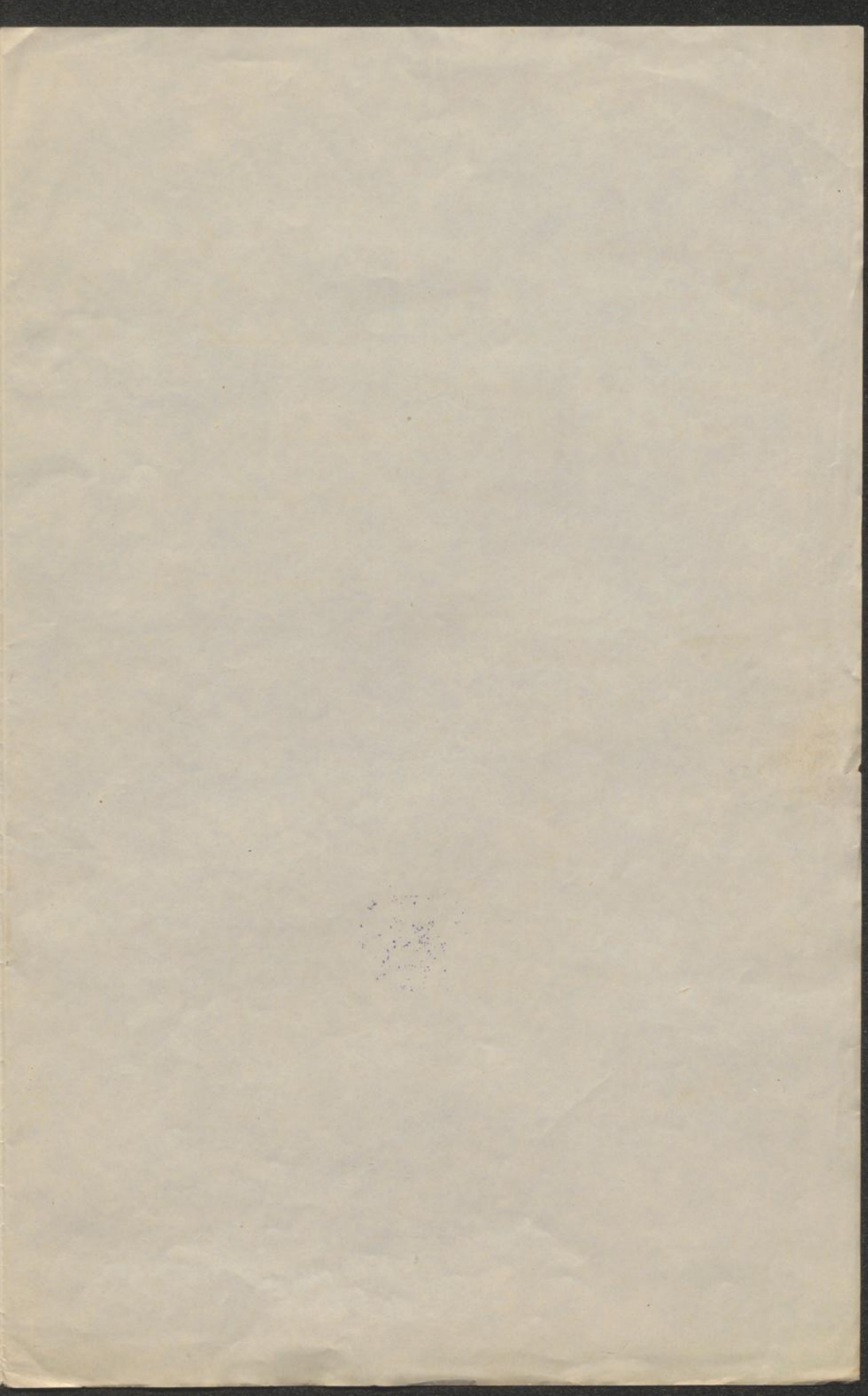

Original copies of the paper, and then on if
anything, it might be that the paper is
not all unbound, by which the paper
is not yet bound.

But if the paper is not all bound.

then still yet bound

Government

And if the paper is not all bound
to the paper of the paper
and if the paper is not all bound
to the paper of the paper
and if the paper is not all bound
to the paper of the paper

