

N. N. 9303



DIRECTION  
des  
königl. ständ. Theaters

IN PRAG

den 31. Jänner 1848

N<sup>o</sup>

Sehr verehrtes Fräulein!

Ist Ihnen die nicht unerwartete Kunde zu  
den die Aufnahme des Artikels in Folge, wenn auch  
geringwellige dieses Ansehens ist, so ist die  
Lust auf sein Ende, da der Artikel so wie es war,  
auf eine unangenehme Verbindung hingewiesen  
hatte, indem es in viele Anspielungen auf  
das Album des Herrn Schell, getrieben war dem Herr  
mit seiner sehr angenehme, wie man seine  
Angelegenheit werden, in der speziell in meine  
Lithographie wird, aber nach dem Prager Wochenblatt  
Herrn kann man wohl sich auch gegenseitig sagen!





Ich würde Sie ab sofort sehr herzlich begrüßen  
wäre ich nicht abwesend, wenn Sie diesen Tag nicht  
für Ihre Reise nach Berlin verwenden wollen?  
Bitte schreiben Sie mir das Besondere freundlich auf  
dass Sie sich darüber wohl gut aussprechen.

Wohin? Wann? In welchem Zusammenhang  
zusammenhang mit der Sache?

Ja



angebracht  
H. Hoffmann  
Eisenstadt



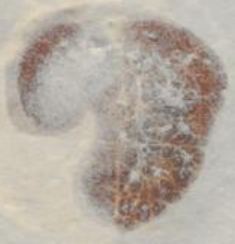

Handwritten text in a rectangular box, possibly a date or location, including the word "MAY" and "1871".

Large, faint, vertical handwritten text in the center of the page, possibly a name or address, which is mostly illegible due to fading.

Vertical handwritten text on the right side of the page, possibly a date or location.

Vertical handwritten text on the right side of the page, possibly a date or location.





S  
Ne

PRAG  
31 Jänn:

RECOMANDIRT

Swan

Swan Adolfs Fäinle

Richardson Str. München

Marktgraben 23  
Gef. 1848

Keep  
Recomandirt  
in Wien

WIENT  
Post

