

BUCH- u. KUNSTHANDLUNG RICHARD LÁNYI

I. BEZ., KÁRNTNERSTRASSE NR. 44 WIEN ECKE ELISABETHSTRASSE NR. 1.

Gegründet im Jahre 1785

Telephone: B 25675  
B 26333  
B 29365

Postsparkassenkonti: Wien 14.615, Prag 500.994, Budapest 22.483,  
Dresden 31.554

Wien, am 27. 5. 1925

An Herrn Karl Kraus

Wien V.



Sehr geehrter Herr Kraus!

Kubai solubta is mir die  
Uebereinkommen des Forderungen v.  
17. u. 18. 5. 1925 welche in den  
Konten des Herrn Kraus  
gleichfalls einzuzeichnen.  
Das Konto vom 17. 5. ist S. 1004.72  
Konten vom 17. 5. S. 20.10  
S. 1034.82

Das Konto vom 18. 5. ist 663.86  
Konten vom 18. 5. S. 22.50  
S. 686.36

Indyáment S. 1721.18 melyen  
Láthay is bairlyan.

Mit vorzüglicher Gefügung  
Kraus

7 Látlyan  
in den S. 1721.18



BUCH H. KUNSTHANDLUNG RICHARD L. NY

LEBENS- und KUNST-GEWERBEMUSEUM WIEN, KUNST- und INDUSTRIEMUSEUM, LEONERDING, 1897

Verlag v. J. Neumann, Neudamm, bei Berlin, 1897

Preis 1.00 Mk. (1897)

Verlag v. J. Neumann, Neudamm, bei Berlin, 1897

Preis 1.00 Mk. (1897)

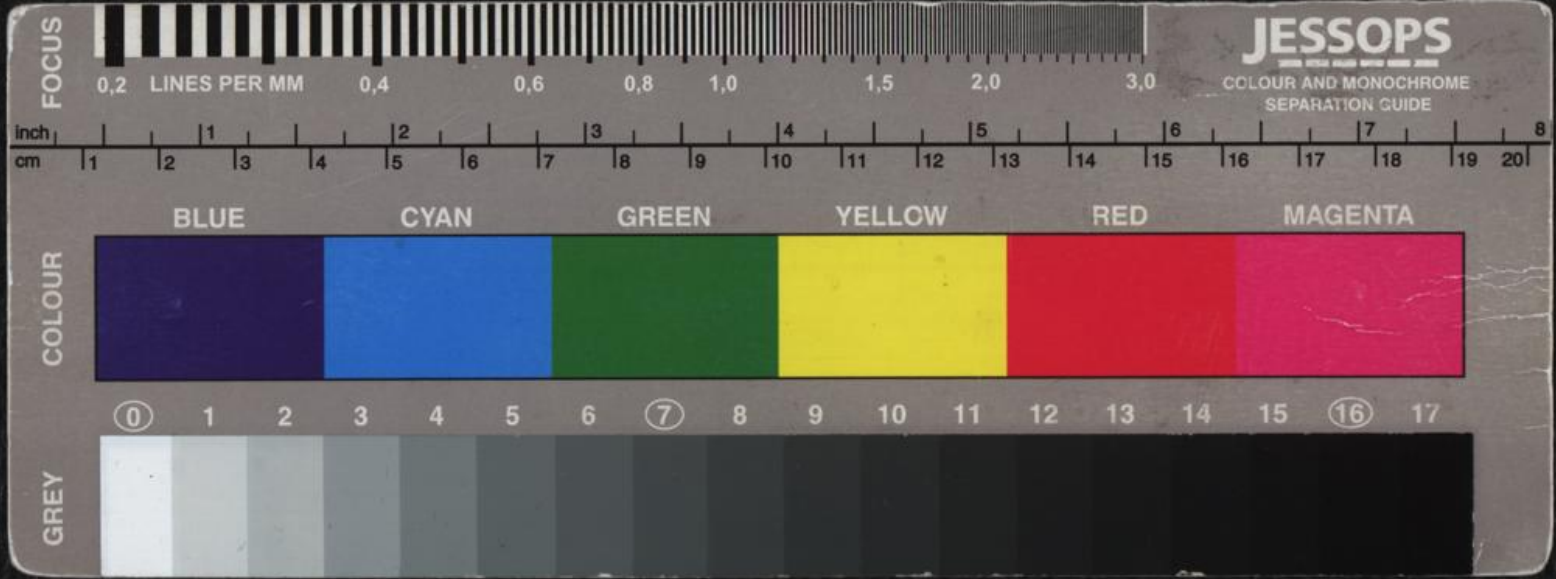
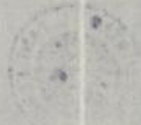



# BUCH- u. KUNSTHANDLUNG RICHARD LÁNYI

I. BEZ., KARTNERSTRASSE NR. 44 WIEN ECKE ELISABETHSTRASSE NR. 1.

Gegründet im Jahre 1785

Telephone: B 25675  
B 26333  
B 29365

Postsparkassenkonti: Wien 14.615, Prag 500.994, Budapest 22.483,  
Dresden 31.554

Wien, am

25. / V. 1925

Vorlesung

Karl Kraus

am 17. / V. 1925 im Ing. & Architektenvereins.

Anzahl

Ferkp.

Summe

|                     |                            |    |            |
|---------------------|----------------------------|----|------------|
| 12 Cercle           | n. P. 10. -                | 12 | S. 120. -  |
| 28 Portiere         | 1-2. Reihe<br>n. P. 8. -   | 28 | 224. -     |
| 56 >                | 3-6. Reihe<br>n. P. 6. -   | 56 | 336. -     |
| 42 >                | 7-9. Reihe<br>n. P. 4. -   | 42 | 168. -     |
| 28 >                | 10-11. Reihe<br>n. P. 3. - | 28 | 84. -      |
| 56 >                | 12-15. Reihe<br>n. P. 2.50 | 56 | 140. -     |
| 9 Seitensitze       | n. P. 4.50                 | 9  | 40.50      |
| 75 Galerie          | n. P. 2. -                 | 75 | 150. -     |
| 25 Hochplätze       | n. P. - 70p                | 25 | 17.50      |
|                     |                            |    | 1280. -    |
| Ferner              |                            |    |            |
| 4 Cercle            | n. P. 10. -                | 4  | 40. -      |
| 3 vord. Seitensitze | n. P. 6. -                 | 3  | 18. -      |
| 8 Seitensitze       | n. P. 2.50                 | 8  | 20. -      |
| 20 Hochplätze       | n. P. - 70p                | 20 | 14. -      |
|                     |                            |    | S. 1372. - |

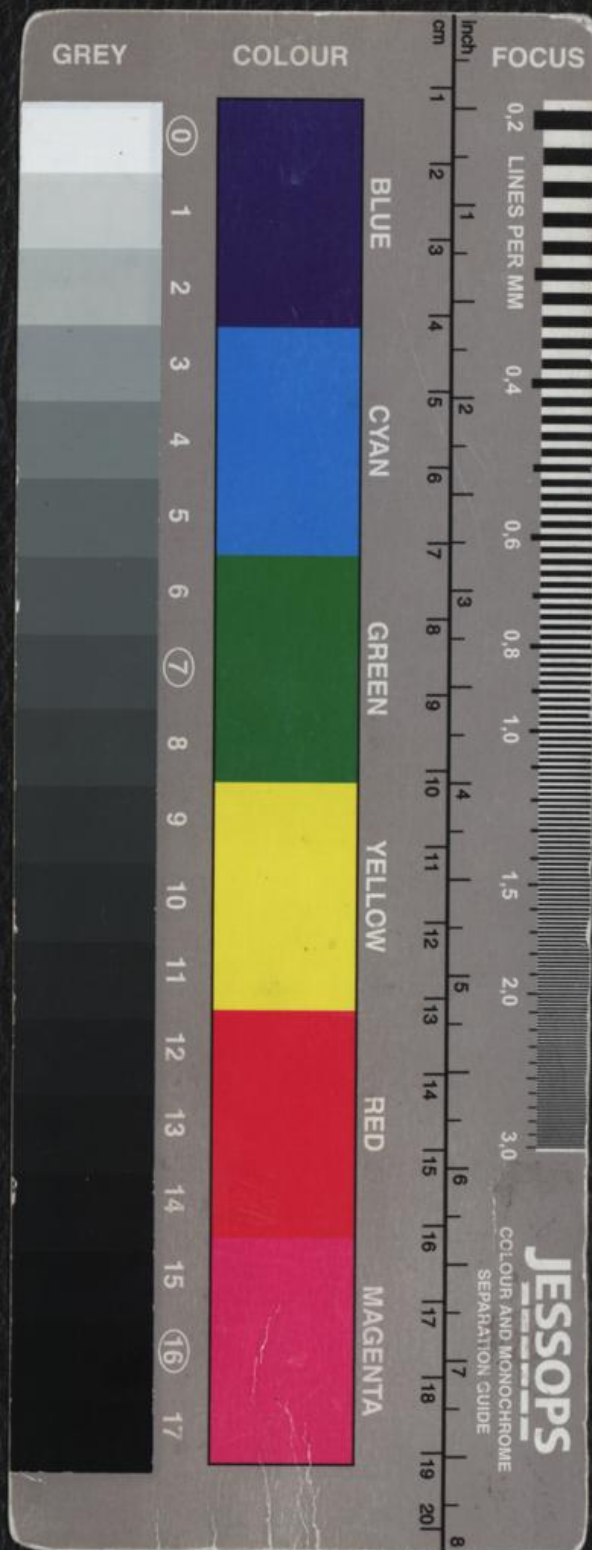



BUCH- U. KUNSTHANDLING RICHARD LANYI  
I. BELLE KAPPELSTRASSE NR. 4 - WIEN / ERKE KUPFERSTRASSE NR. 1

Eröffnet im Jahre 1858

Telephon: B 26673  
B 26227  
B 26208  
Postfachnummer Wien 14015 Post 50/504 Telephon 24421  
Erzuden 21294

Wien am 1. 1938

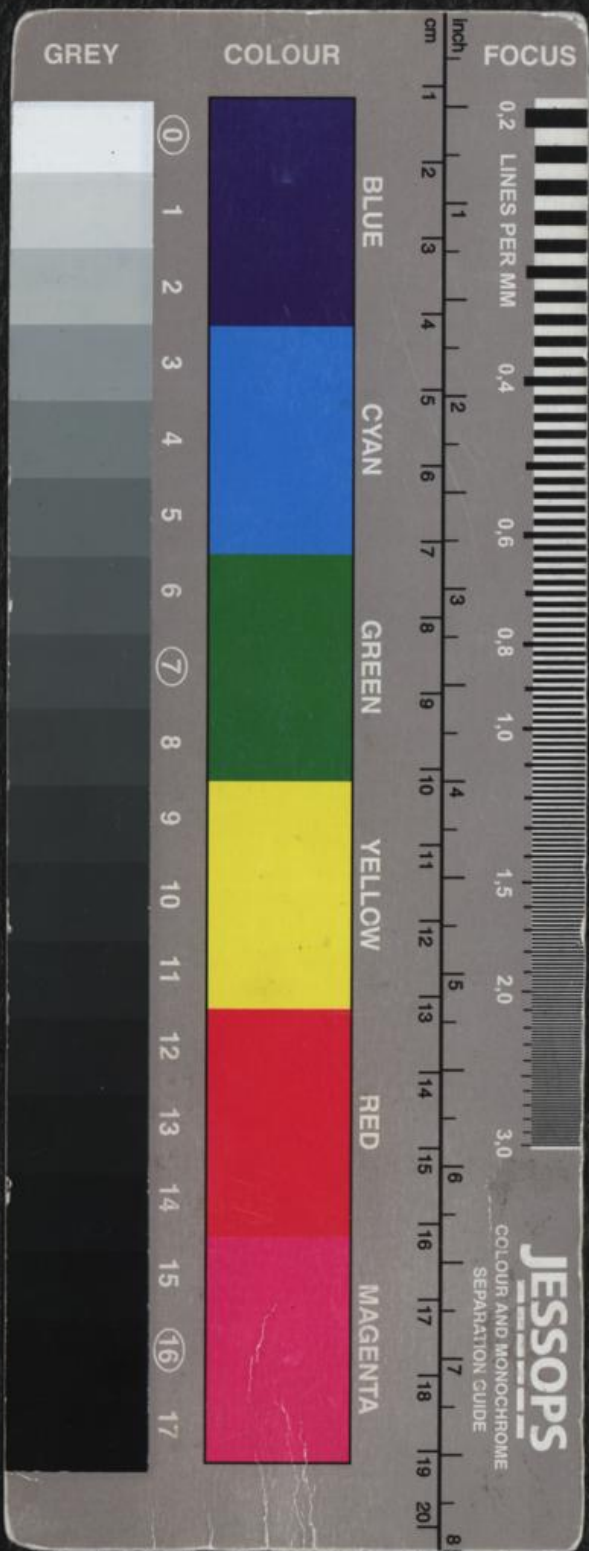



# BUCH- u. KUNSTHANDLUNG RICHARD LÁNYI

I. BEZ., KÄRNTNERSTRASSE NR. 44 WIEN ECKE ELISABETHSTRASSE NR. 1.

Gegründet im Jahre 1785

Telephone: B 25675  
B 26333  
B 29365

Postsparkassenkonti: Wien 14.615, Prag 500.994, Budapest 22.483,  
Dresden 31.554

Wien, am

25. / 5

1929

Vorlesung Karl Kraus

am 18. / 5 1929 im Imp. & Architektenvereinsaal  
Anzahl Frei Zweck. Verk. Summe

|               |                           |   |    |    |         |
|---------------|---------------------------|---|----|----|---------|
| 12 Cercle     | n. S. 10.-                | 3 | 4  | 5  | S. 50.- |
| 28 Portiere   | 1-2 Reihe<br>n. S. 8.-    | 5 | 8  | 15 | 120.-   |
| 56 >          | 3-6 Reihe<br>n. S. 6.-    | - | 14 | 42 | 252.-   |
| 42 >          | 7-9 Reihe<br>n. S. 4.-    | - | -  | 42 | 168.-   |
| 28 >          | 10-11 Reihe<br>n. S. 3.-  | - | -  | 28 | 84.-    |
| 56 >          | 12-15 Reihe<br>n. S. 2.50 | - | -  | 56 | 140.-   |
| 3 Seitensitze | n. S. 4.50                | - | -  | 9  | 40.50   |
| 25 Galerie    | n. S. 2.-                 | - | -  | 25 | 150.-   |
| 25 Hehlplätze | n. - 70g                  | - | -  | 25 | 17.50   |
|               |                           |   |    |    | 1022.-  |

Ferner:

|               |             |   |   |    |            |
|---------------|-------------|---|---|----|------------|
| 8 Seitensitze | n. S. 2.50  | - | - | 8  | 20.-       |
| 22 Hehlplätze | n. S. - 70g | - | - | 22 | 15.40      |
|               |             |   |   |    | S. 1057.40 |

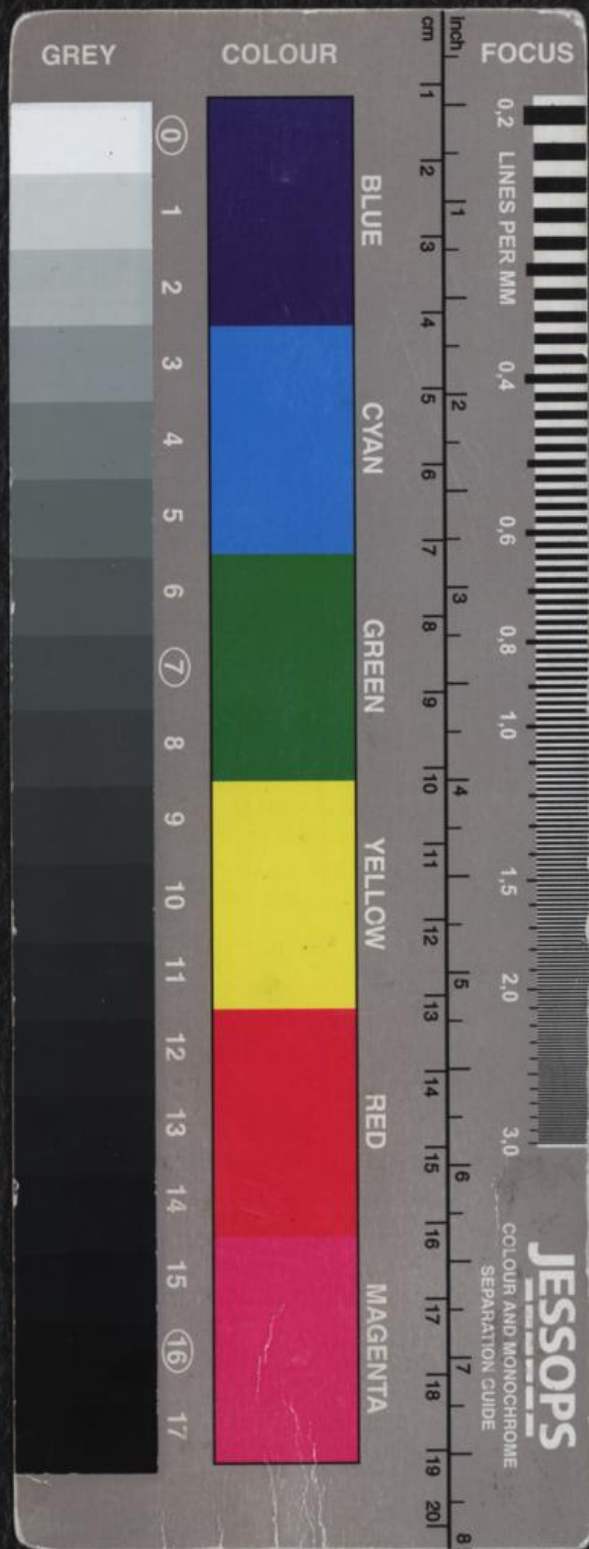



BUCH- u. KUNSTHANDLUNG RICHARD LANYI  
I. BEZ. K. FRIEDENSTRASSE NR. 44. WIEN. O.B. ELISABETHSTRASSE NR. 1.

Telephon: 45557  
B. 2072  
I. 2232

*[Faint, illegible handwriting in pencil or light ink, possibly bleed-through from the reverse side of the page.]*

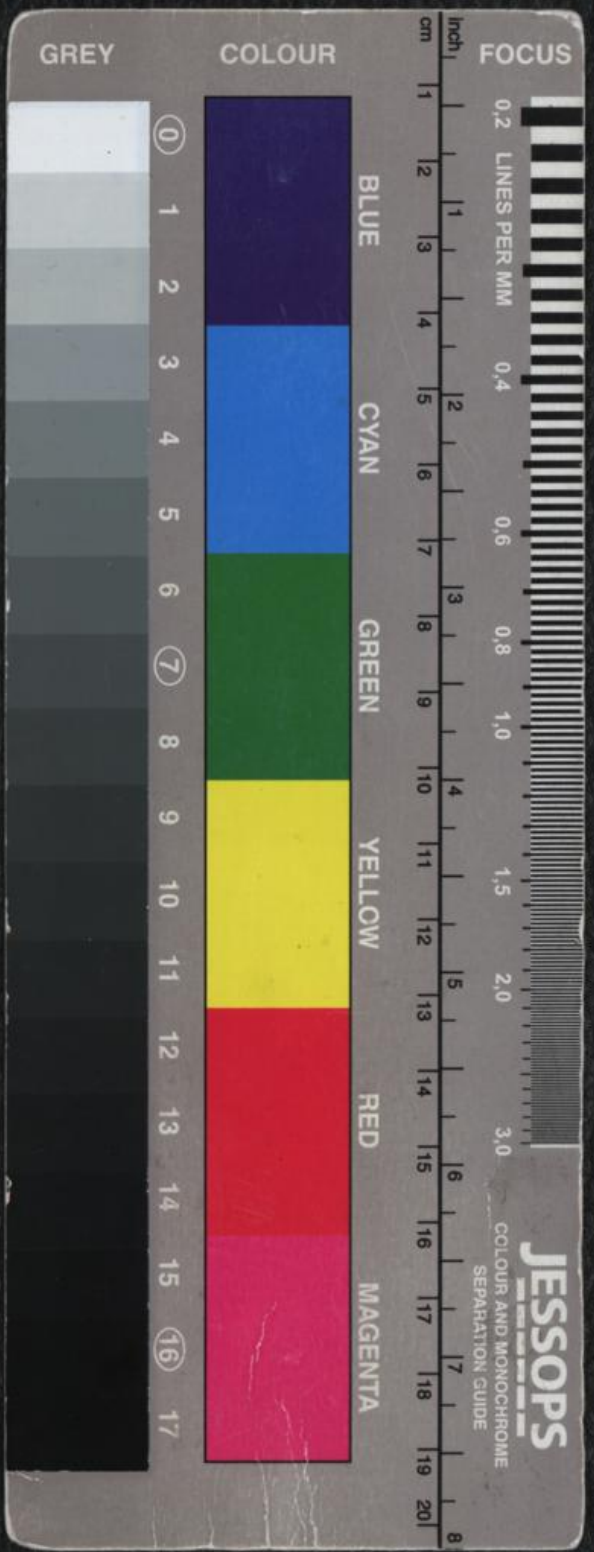

BUCH- u. KUNSTHANDLUNG RICHARD LÁNYI

I. BEZ., KÄRNTNERSTRASSE NR. 44 WIEN ECKE ELISABETHSTRASSE NR. 1.

Gegründet im Jahre 1785

Telephone: B 25675  
B 26333  
B 29365

Postsparkassenkonti: Wien 14.615, Prag 500.994, Budapest 22.483,  
Dresden 31.554

Wien, am 25. / II. 1923

Vorlesung 'Karl Kraus'  
am 18. / II. 1923 im Ing. v. Architektenvereinsaal

Programm - Abrechnung:

|                         |          |
|-------------------------|----------|
| 14 Programme à P.-. 40p | P. 5.60  |
| 106 " " à P.-. 35p      | 37.10    |
|                         | P. 42.70 |
| ab Tahoda Rechnung      | 20.20    |
|                         | P. 22.50 |

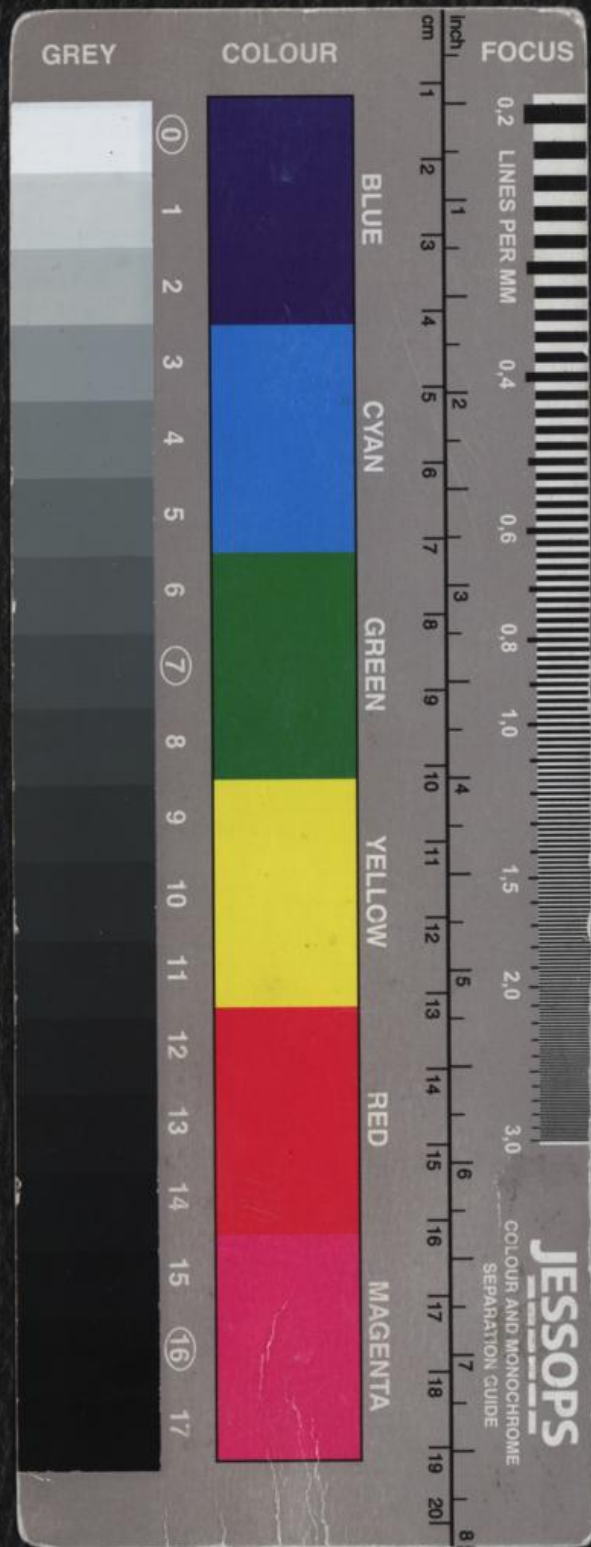







BUCH- u. KUNSTHANDLUNG RICHARD LÁNYI

I. BEZ., KARNTNERSTRASSE NR. 44 WIEN ECKE ELISABETHSTRASSE NR. 1.

Gegründet im Jahre 1785

Telephone: B 25675  
B 26333  
B 29365

Postsparkassenkonti: Wien 14.615, Prag 500.994, Budapest 22.483,  
Dresden 31.554

Wien, am 25. 12. 1929

Vorlesung 'Karl Kraus'  
am 17/12. 1929 im Ing. & Architektenvereinsaal

Programm - Abrechnung.

|              |             |           |
|--------------|-------------|-----------|
| 18 Programme | z. S. - 40p | S. 7. 20  |
| 142          | z. S. - 35p | 40. 20    |
|              |             | S. 50. 50 |
| ab Tabula    | Rechnung    | 26. 80    |
|              |             | S. 30. 10 |

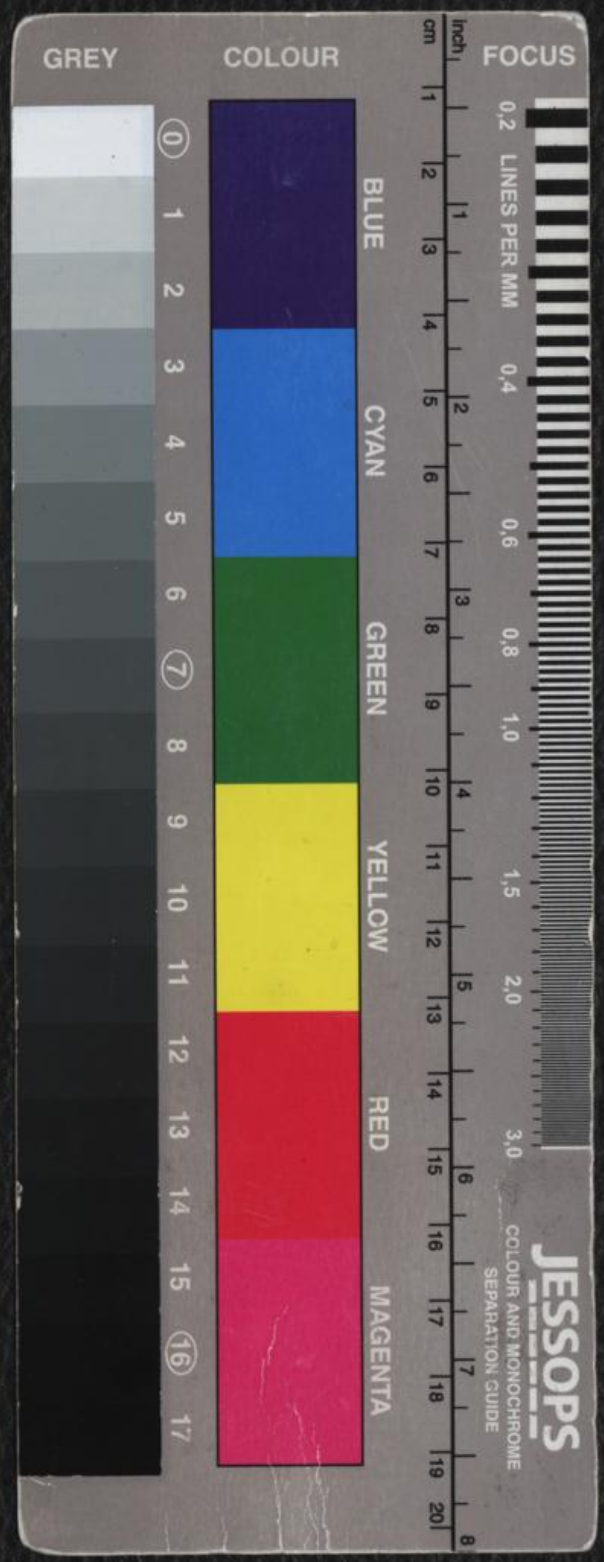



BUCH - U. KUNSTHANDLUNG RICHARD JANY  
I. BEZ. KUNSTKUNSTWISSEN NR. 46. WIRTSCHAFTL. VERLAG  
Graz im Jahr 1928

Verlag: Richard Jany  
B. 2022  
Graz 1928

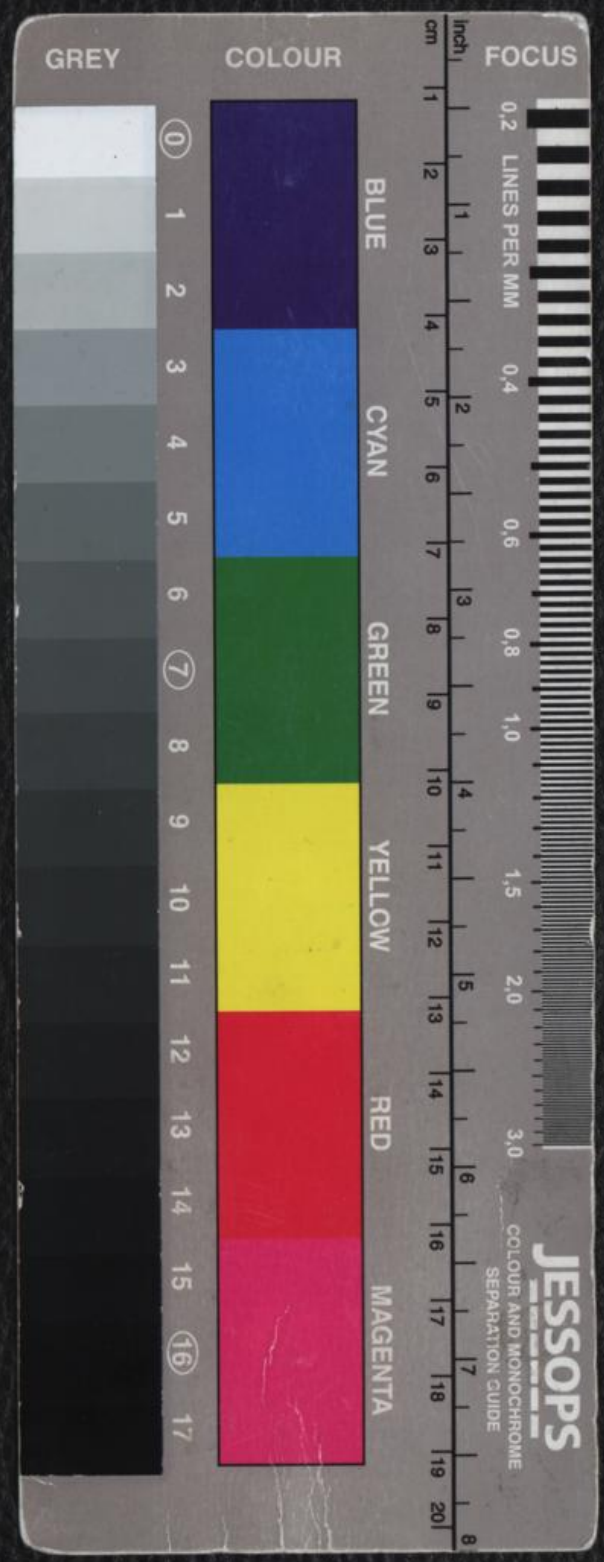



## BUCH- u. KUNSTHANDLUNG RICHARD LÁNYI

I. BEZ., KÁRNTNERSTRASSE NR. 44 WIEN ECKE ELISABETHSTRASSE NR. 1.

Gegründet im Jahre 1785

Telephone: B 25675  
B 26333  
B 29365Postsparkassenkonti: Wien 14.615, Prag 500.994, Budapest 22.483,  
Dresden 31.554

Wien, am

25./I.

192

Vorlesung

Karl Kraus

am 17./I. 1929 im Zug. &amp; Architekt. Vereinsaal

Einnahmen:

Exlat u. Liste

S. 1372. —

Ausgaben:

|                           |            |
|---------------------------|------------|
| Kempel & Fahlfeld         | S. 3. 18   |
| Unstbarkeitssteuer Angabe | 25. —      |
| Wassette                  | 24. —      |
| 4 Billeteure              | 12. —      |
| 2 Laalotiere & 1 Portier  | 9. —       |
| Laalmiete                 | 90. —      |
| Unstbarkeitssteuer Rest   | 66. 90     |
| 10% u. Drittbr - Einnahme | 137. 20    |
|                           | S. 367. 28 |

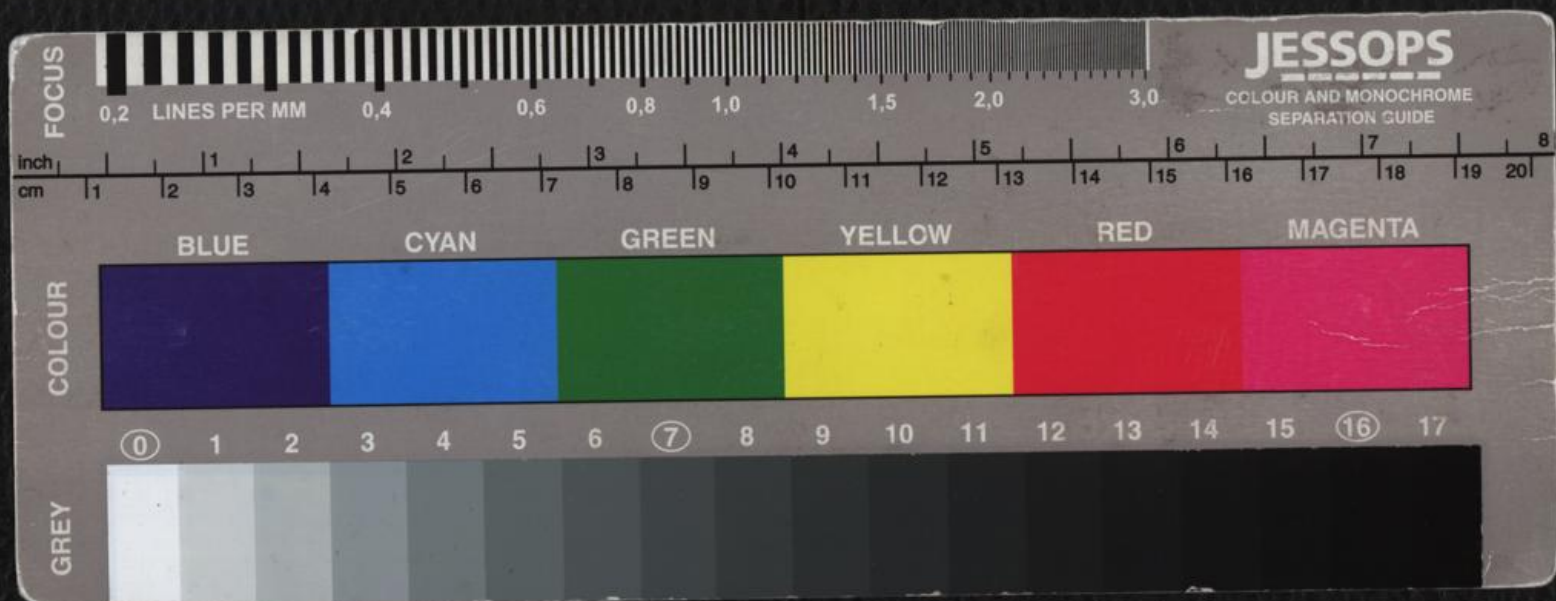



BUCH- & KUNSTHANDLUNG RICHARD LANYI  
LIEDL-KARNTNERSTRASSE NR. 14 WIEN  
KARNTNERSTRASSE NR. 14  
Tel.: 52022  
52023  
52024

7 II

1072  
2672  

---

1004.72  
100 472  

---

504.248 =

= 904.2 Rm

30.10

100-492  
28  

---

100.5-2  
30.10  

---

130.62

in Rm 1/2

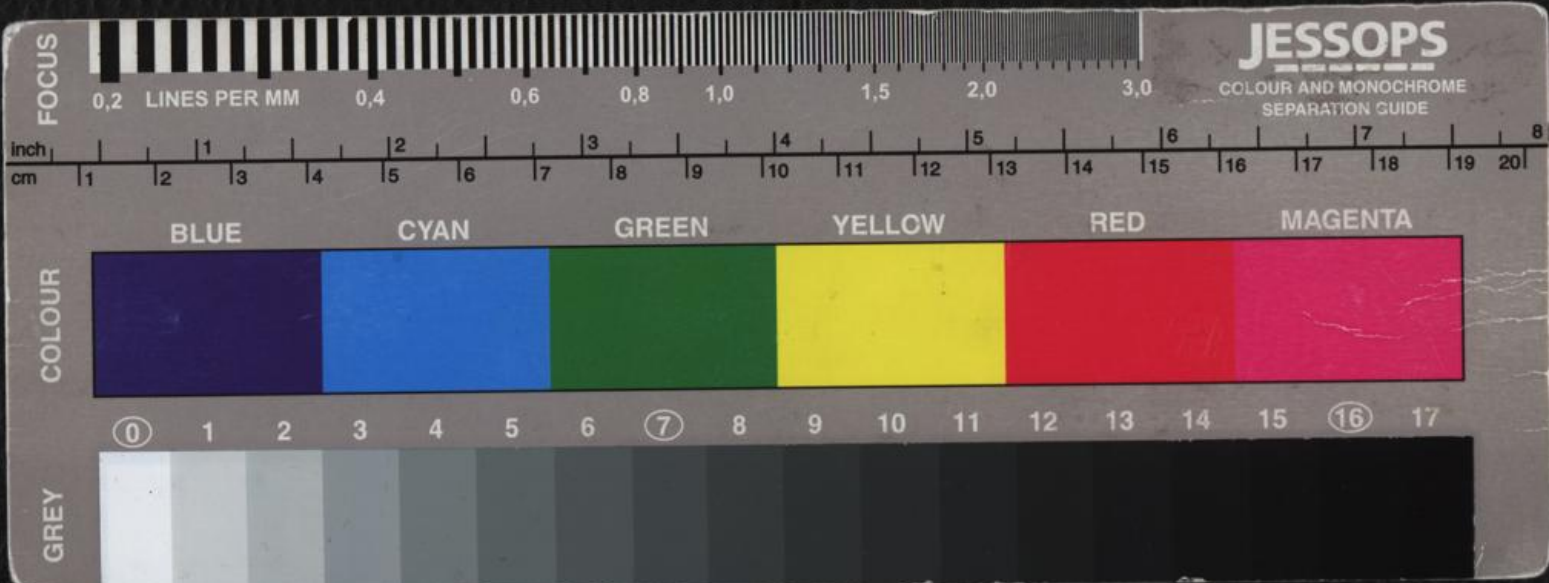



BUCH- u. KUNSTHANDLUNG RICHARD LÁNYI

I. BEZ., KARTNERSTRASSE NR. 44 WIEN ECKE ELISABETHSTRASSE NR. 1.

Gegründet im Jahre 1785

Telephone: B 25675  
B 26333  
B 29365

Postsparkassenkonti: Wien 14.615, Prag 500.994, Budapest 22.483,  
Dresden 31.554

Wien, am 25. / 11. 1929

Vorlesung 'Karl Kraus'

am 18. / 12. 1929 im Ing. & Architektenverein.

Einnahmen:

Erlös u. Liste 9. 1057. 40

Ausgaben:

|                                   |                   |
|-----------------------------------|-------------------|
| Kempel & Fahrfeld                 | 9. 3. 18          |
| Lustbar Keitssteuer Ausgabe       | 25. -             |
| Barocke                           | 24. 05            |
| 4 Billeterie                      | 12. -             |
| 2 Saaldienste & 1 Portier         | 9. -              |
| Saalumiete                        | 90. -             |
| Klavier                           | 15. -             |
| Honorar Knepler                   | 60. -             |
| Abendkassa                        | 3. -              |
| Lustbar Keitssteuer Rest          | 9. 50. 35         |
| Personen ab Honorar f. Freikarten | 3. 78             |
|                                   | 46. 57            |
| 10% d. Brutto-Einnahme            | 105. 74           |
|                                   | <u>9. 393. 54</u> |

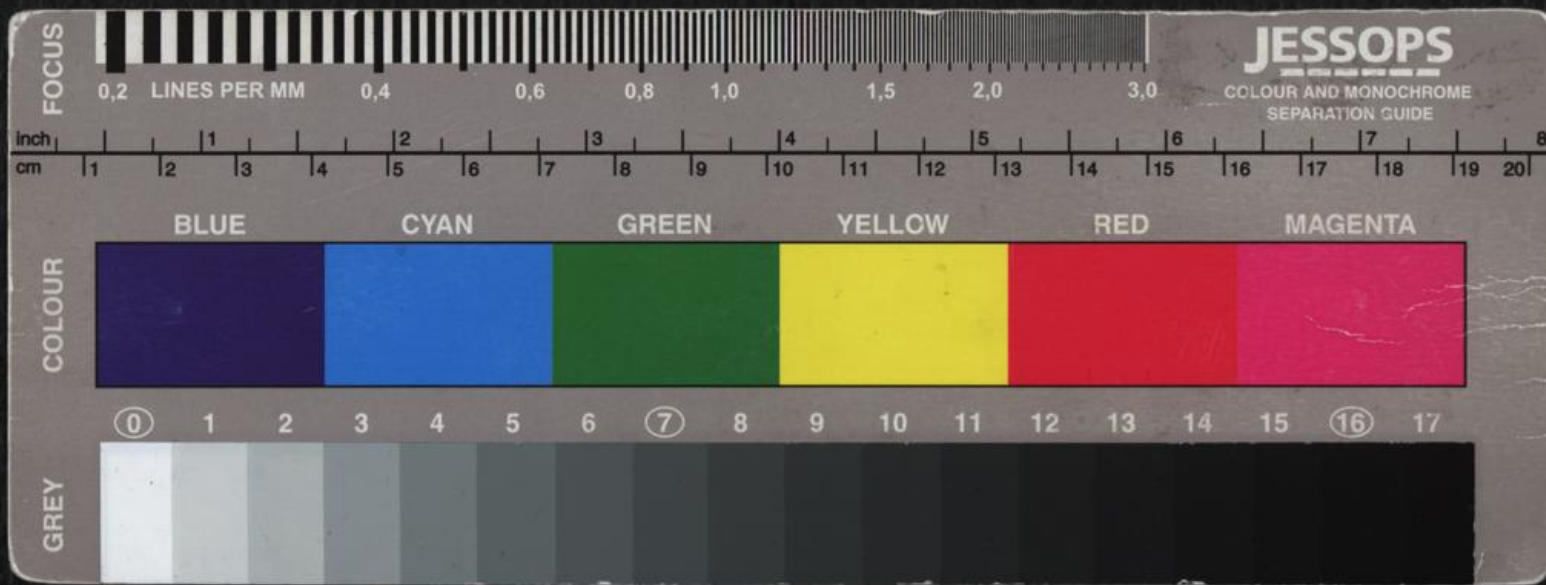



18-11

~~1075~~  
 1017.40  
 997.54  
 -----  
 667.86  
 667.86  
 -----  
 1000  
 597.474  
 -----  
 = 597.474

1000 = 66.786  
 24  
 -----  
 60.46  
 22.10  
 -----  
 K. 88-96

R. H.

