

BUCH- u. KUNSTHANDLUNG RICHARD LÁNYI

I. BEZ., KARTNERSTRASSE NR. 44 WIEN ECKE ELISABETHSTRASSE NR. 1.

Gegründet im Jahre 1785

Telephone: B 25675
B 26333
B 29365Postsparkassenkonti: Wien 14.615, Prag 500.994, Budapest 22.483,
Dresden 31.554

Wien, am 25./XII. 1928

An Herrn Karl Kraus

Bergstr. Berlin

Sehr geehrter Herr Kraus!

Bestenfalls in grosser Höhe,
aufmerksam die Vorlesungen verfolgen
in der 1. u. 2. Klasse. Ich würde mich
sehr freuen.

Das Kassenbuch vom 12./XII.	ip. S. 554.06
Programme-Kassenbuch	" 27.80

Das Kassenbuch vom 14./XII.	" 330.44
Programme-Kassenbuch	" 22.40
	S. 884.70

Mit vorzüglicher Gerechtigkeit
Richard Lányi

BUCH- u. KUNSTHANDLUNG RICHARD LÁNYI

I. BEZ., KÁRNTNERSTRASSE NR. 44 WIEN ECKE ELISABETHSTRASSE NR. 1.

Gegründet im Jahre 1785

Telephone: B 25675
B 26333
B 29365

Postsparkassenkonti: Wien 14.615, Prag 500.994, Budapest 22.483,
Dresden 31.554

Wien, am

25. / XI.

19²³

Vorlesung, Karl Kraus
am 11/12 im Typ. & Architektenverein.

Einnahmen:

Erlös H. Liste S. 1001.50

Ausgaben:

Fahrtgelder		S. 1.28
Lustbarkeitssteuer Ausgabe		25. —
Theatergelder	1/2	9.75
Maschinen druck		26.10
Plakatierung Kispap	1/2	28. —
Laubwiese		100. —
Klaviermiete	1/2	24.50
Trinkgelder, Billeteure, Laubwiese (Portier)		25. —
Honorar Knepler		60. —
Abendkassa gebühr		3. —
Lustbarkeitssteuer Rest	S. 50.96	
Prison ab f. Freikarten	6.30	44.66
10% d. Billete - Einnahme		100.15
		S. 447.44

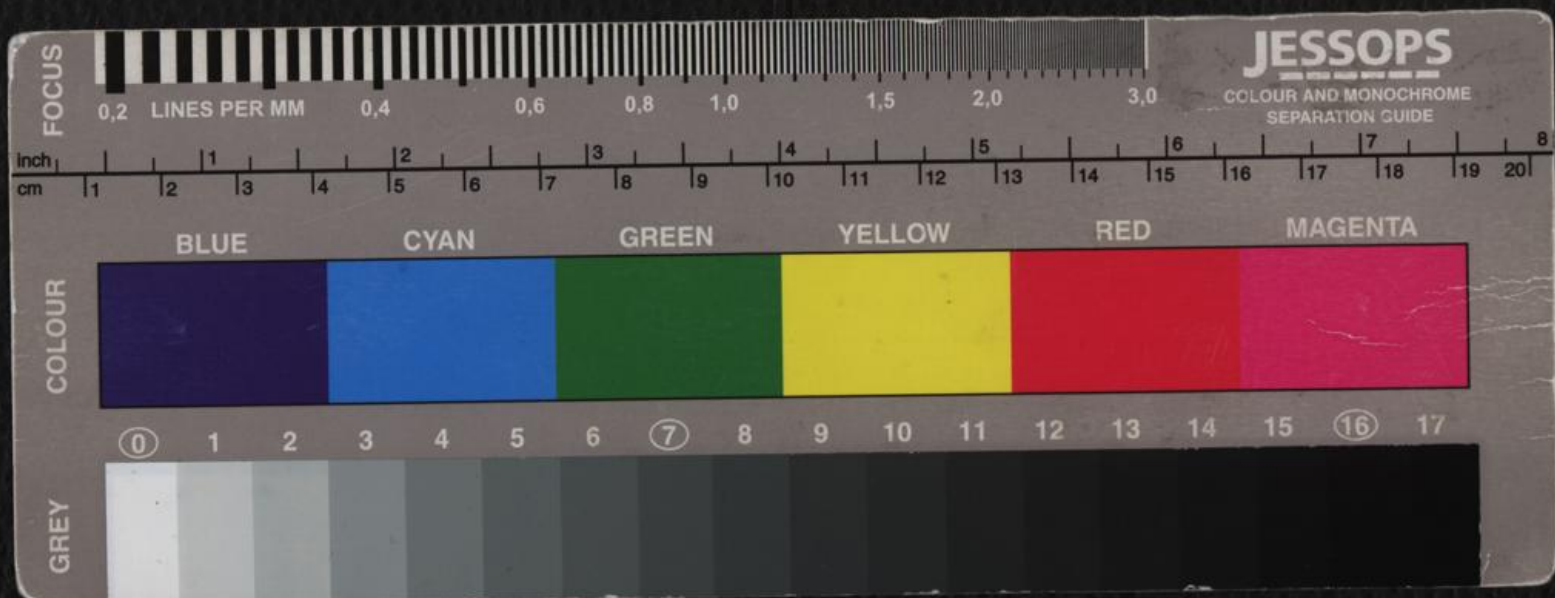

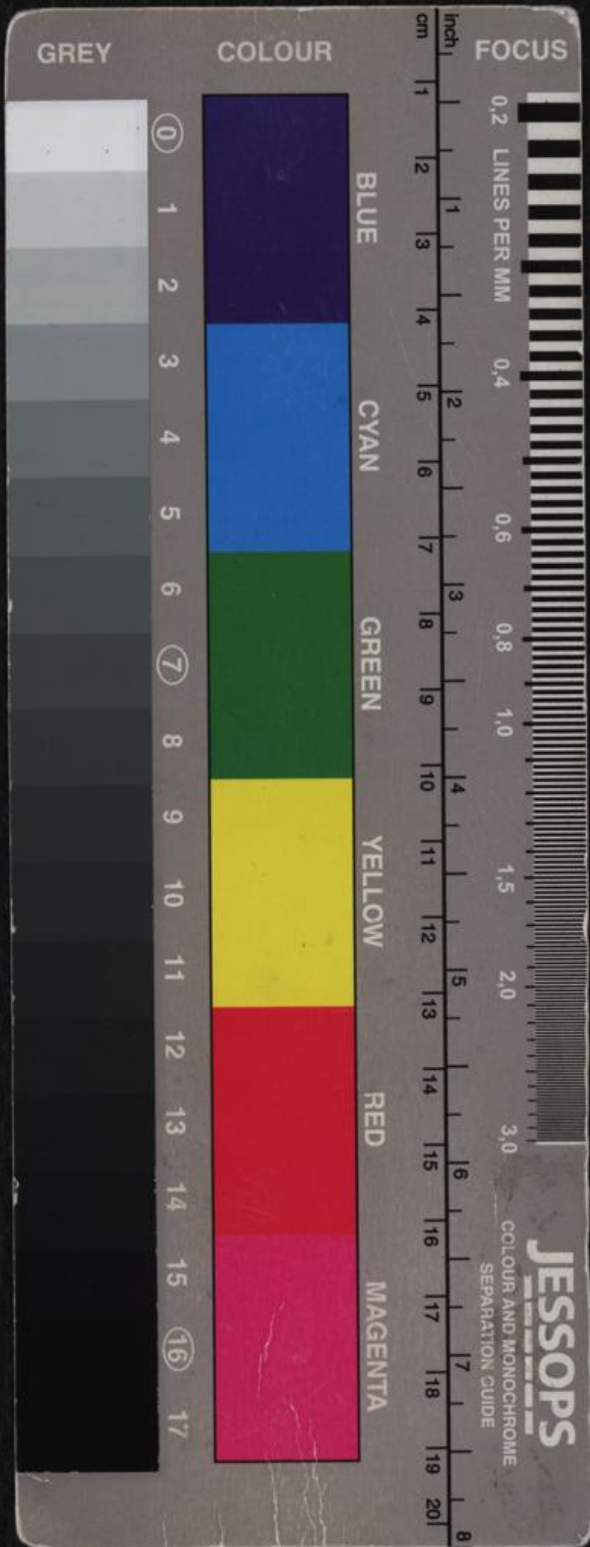

24 H. 1. N. 244. 514

11 Jb 163.326

103

BUCH- u. KUNSTHANDLUNG RICHARD LÁNYI

I. BEZ., KARNTNERSTRASSE NR. 44 WIEN ECKE ELISABETHSTRASSE NR. 1.

Gegründet im Jahre 1785

Telephone: B 25675
B 26333
B 29365

Postsparkassenkonti: Wien 14.615, Prag 500.994, Budapest 22.483,
Dresden 31.554

Wien, am

25/11

19

Forlesung

Karl Kraus

am 12. November 18 im Top. u. Architektur. S.

Anzahl

Frei bewill. Geld. Summe

12 Cercle	n. S. 8. -	9	3	-	-
42 Parterre	1-3 Reihe n. S. 6. -	3	6	23	S. 138. -
56 >	4-7 Reihe n. S. 5. -	-	6	50	S. 250. -
28 >	8-9 Reihe n. S. 4. -	-	-	28	S. 112. -
28 >	10-11 Reihe n. S. 3. -	-	-	28	S. 84. -
56 >	12-15 Reihe n. S. 2.50	-	-	56	S. 140. -
9 Seitenzüge	n. S. 4. -	-	-	9	S. 36. -
8 >	n. S. 2.50	-	-	8	S. 20. -
75 Galerie	n. S. 2. -	-	3	72	S. 144. -
25 Hochplätze	n. S. - 70g	-	-	25	17.50
					S. 1001.50

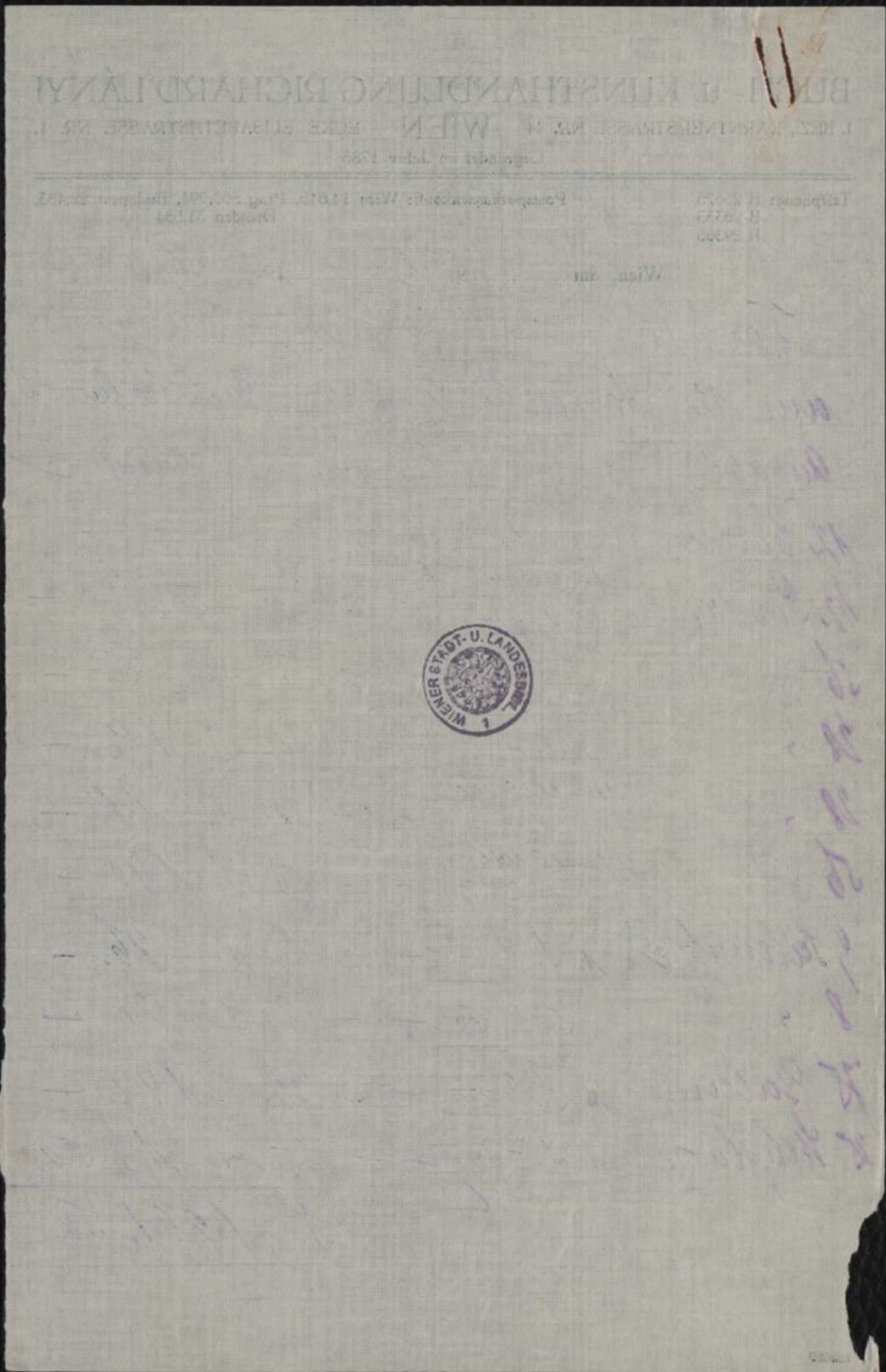
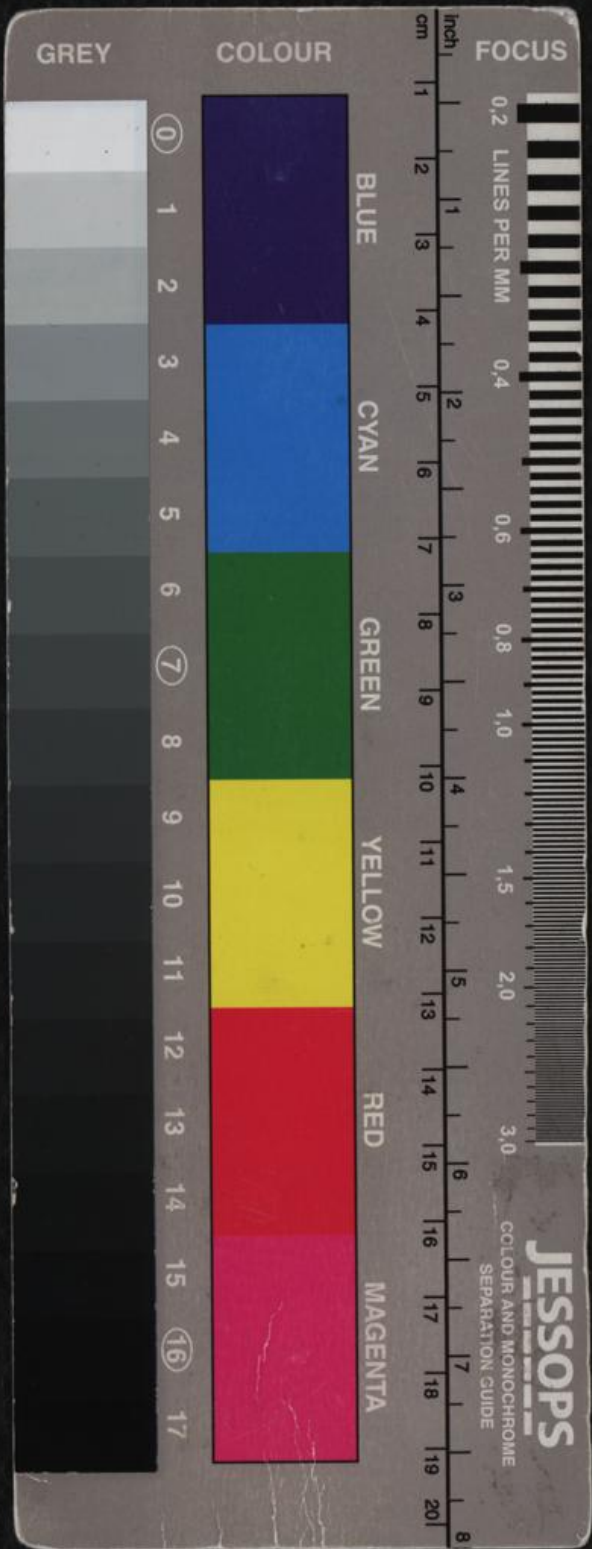

24 H. I. N. 241 514

BUCH- u. KUNSTHANDLUNG RICHARD LÁNYI

I. BEZ., KÁRNTNERSTRASSE NR. 44 WIEN ECKE ELISABETHSTRASSE NR. 1.

Gegründet im Jahre 1785

Telephone: B 25675
B 26333
B 29365

Postsparkassenkonti: Wien 14.615, Prag 500.994, Budapest 22.483,
Dresden 31.554

Wien, am

25. / XI.

19

Forlesning

Karl Kraus

am 12. / XI. 1922 im Top. & Architekturv. Vereins.

Program - Abrechnung:

134 Programme à P. - 35p = P. 46.90

als Jahoda - Rechnung P. 12.10

P. 27.80

[Handwritten signature and scribbles]

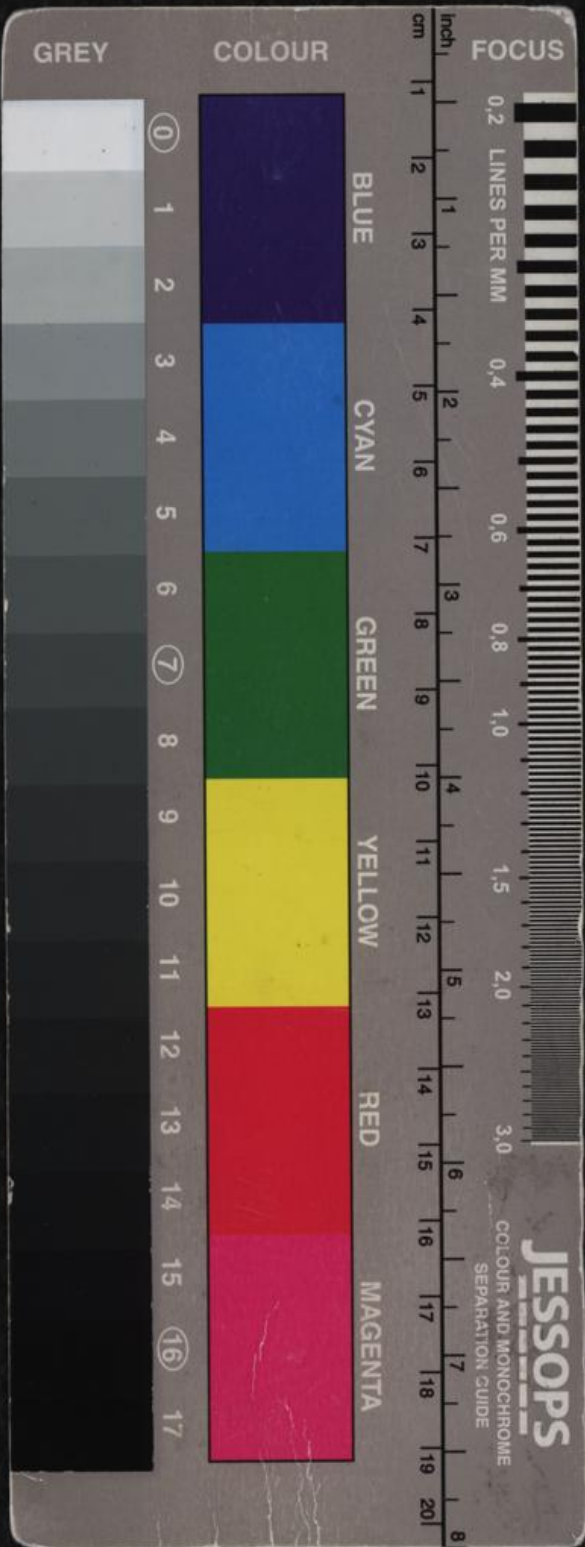

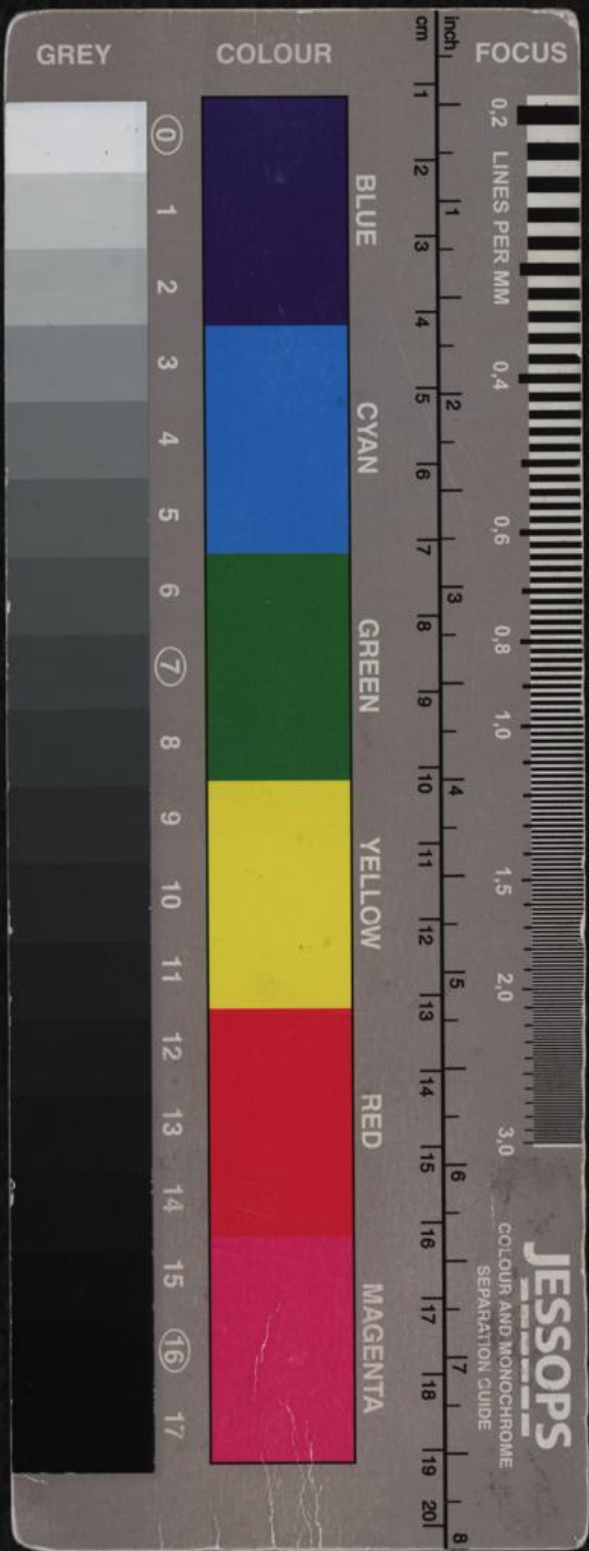

103

BUCH- U. KUNSTHANDLUNG RICHARD LANYI
 I. BEZ. KATHARINENSTRASSE 14
 WIEN ECKE ELISABETHSTRASSE 24
 (Tel. 104) im Jahre 1886
 Postfachnummer: Wien 1461a. Post 500984. Buchdruck 12482
 (Lith. 21.757)

$$\begin{array}{r} 1001.1001 \\ 447.44 \\ \hline 554.06 \end{array}$$

$$\begin{array}{r} 28.800 \\ \hline 28.800 \end{array}$$

$$\begin{array}{r} 39044 \\ 2240 \\ \hline 41284 \end{array}$$

$$\begin{array}{r} 58186 \\ 4284 \\ \hline 59470 \end{array}$$

$$\begin{array}{r} 39044 \\ 39044 \\ \hline 78088 \\ 37085 \\ \hline 37085 \end{array}$$

$$\begin{array}{r} 39044 \\ 39044 \\ \hline 78088 \\ 39044 \\ \hline 117132 \\ 19.14 \\ \hline 117151 \end{array}$$



(12)

$$\begin{array}{r} 554.06 \\ 554.06 \\ \hline 498.654 \\ = 498.654 \end{array}$$

$$\begin{array}{r} 55406 \\ 55406 \\ \hline 55406 \end{array}$$

$$\begin{array}{r} 55406 \\ 55406 \\ \hline 55406 \end{array}$$

BUCH- u. KUNSTHANDLUNG RICHARD LÁNYI

I. BEZ., KARNTNERSTRASSE NR. 44 WIEN ECKE ELISABETHSTRASSE NR. 1.

Gegründet im Jahre 1785

Telephone: B 25675
B 26333
B 29365

Postsparkassenkonti: Wien 14.615, Prag 500.994, Budapest 22.483,
Dresden 31.554

Wien, am

25./XI. 1922

Karl Kraus

Vorlesung am 14./XI. 22 in Ztg. v. Architektenvereins.

Einnahmen:

Gulcs H. Liste S. 804.50

Ausgaben:

Fahrtgelder	S. 1.28
Luftverkehrssteuer Ausgabe	25. —
Theatergelder 1/2	9.75
Wartungsdienst	26. 10
Plakatierung Wipap 1/2	28. —
Saalmiete	100. —
Klaviermiete	24. 50
Trinkgelder (Billetüre, Saaldienner, Portier)	25. —
Honorar Knepler	60. —
Abendkassa reibter	3. —
Luftverkehrssteuer Rest S. 46.12	
zuzunehm. Minor f. Frachtkosten 15.18	30. 98
10% d. Brutto-Einnahmen	80. 45
	S. 414.06

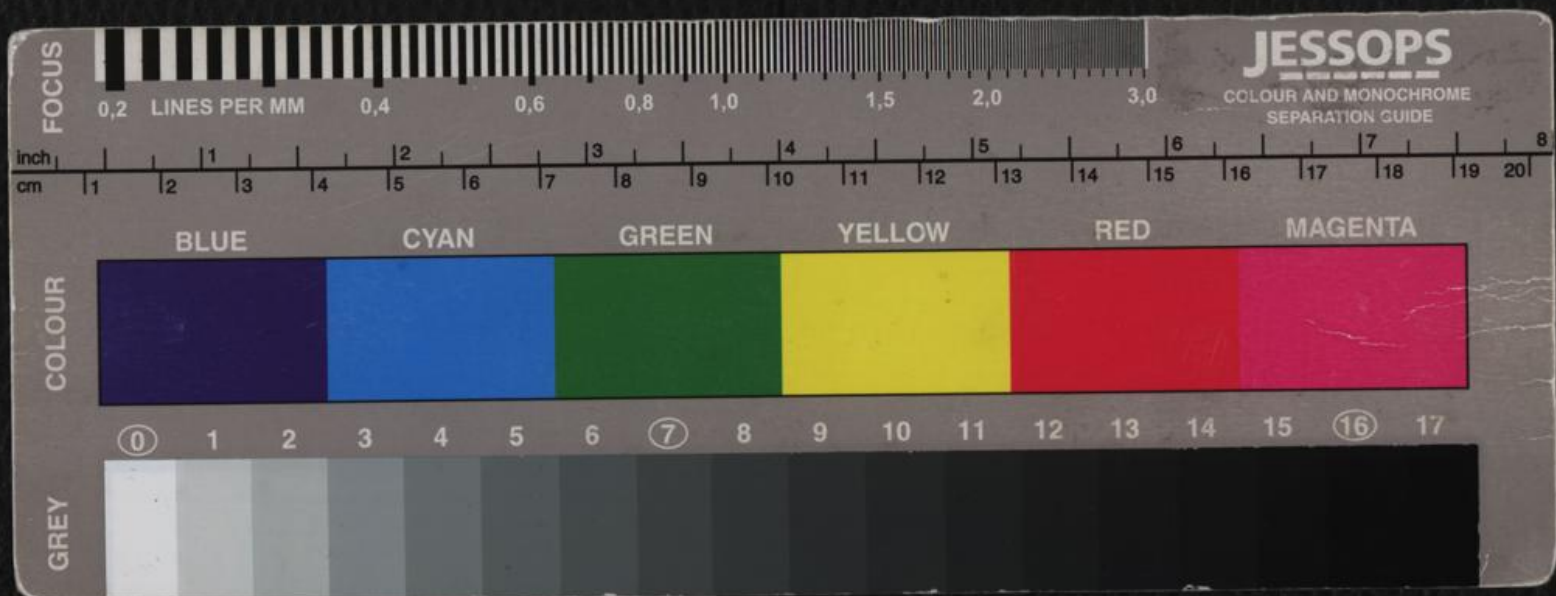

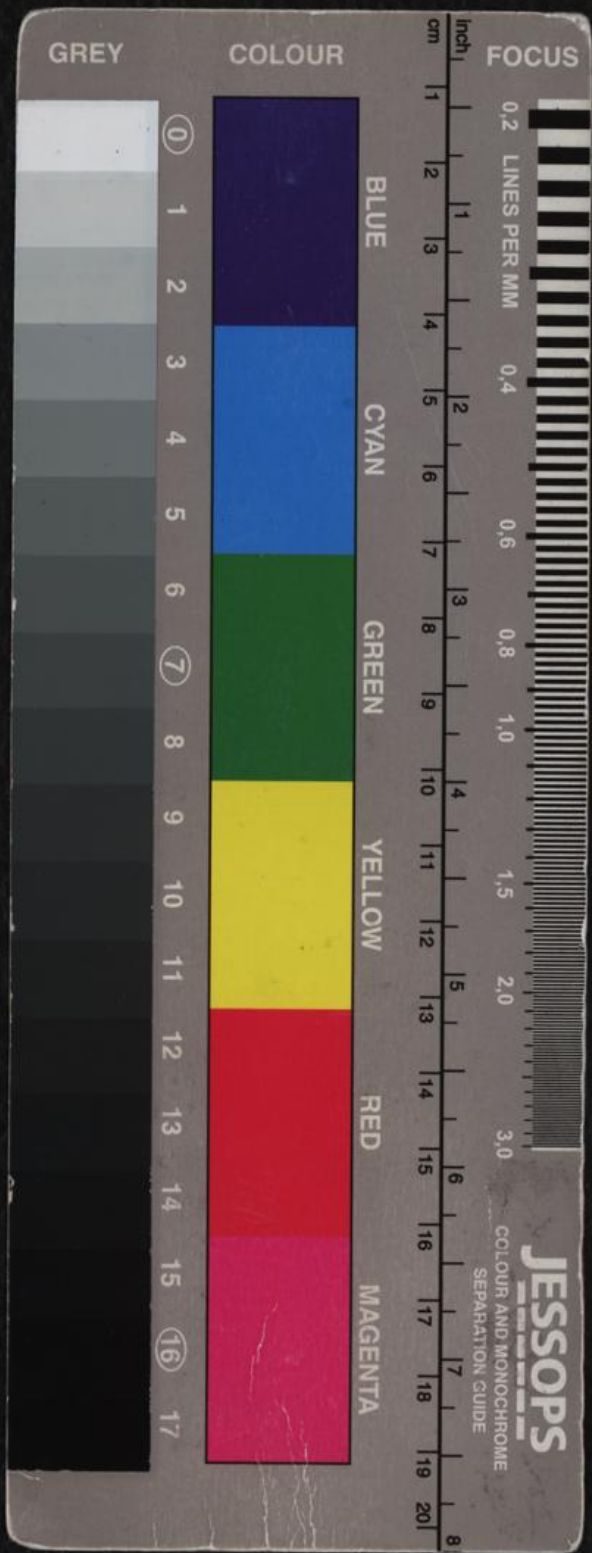

24 H.I.N. 241.514

Freikarten:

103

9 Litze à P. 8. - 4 Tahoda
3 Knepler
15. Kam
1 Krüner

10 Litze à P. 6. - 4 Blindenind.
2 Rote Hilfe
2 Ritter
1 9^{er} Samelk
1 9^{er} Künz

17 Litze à P. 5. - 16 Rote Hilfe
1 Winterwitz



Buchhandlung

Gegründet 1785

Kunsthandlung

Fernruf:
B 25-675
B 26-333
B 29-365

Richard Lányi
Wien, 1. Bez., Kärntnerstraße 44

Fernruf:
B 25-675
B 26-333
B 29-365

Nachnahme: _____

Herrn

Frau

Drucksache.

145529

FOCUS

0,2 LINES PER MM 0,4 0,6 0,8 1,0 1,5 2,0 3,0

JESSOPS

COLOUR AND MONOCHROME
SEPARATION GUIDE

Inch 1 2 3 4 5 6 7 8
cm 1 2 3 4 5 6 7 8 9 10 11 12 13 14 15 16 17 18 19 20

BLUE

CYAN

GREEN

YELLOW

RED

MAGENTA

COLOUR

①

1

2

3

4

5

6

⑦

8

9

10

11

12

13

14

15

⑬

17

GREY

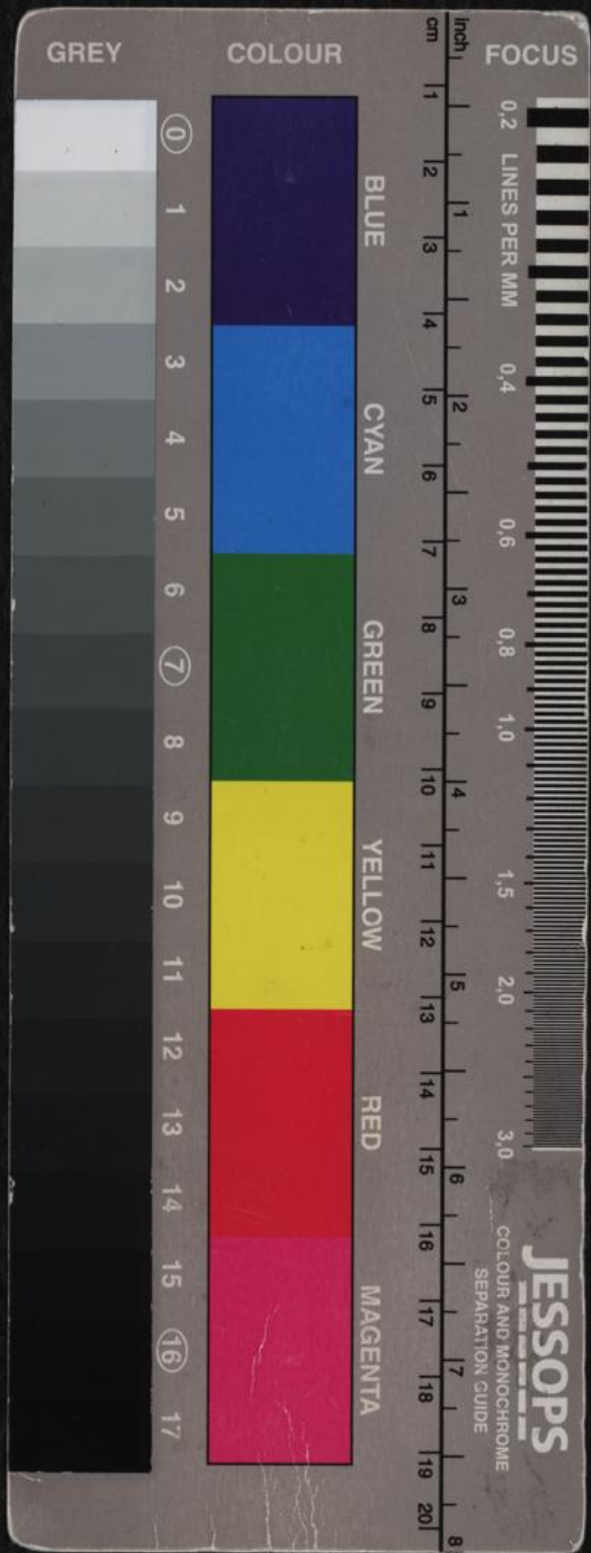

m. H. N. 241.514

Freikarten:

3 Litze à P. S. - 1 Fr. 2^e Kamm
1 alb. Berg
2 Heuermann
1 2^e Kamm
3 Jakobda
1 2^e Kamm

3 Litze à P. b. - 3 Knepler



5

Buchhandlung

Gegründet 1785

Kunsthandlung

Fernruf:

B 25-675

B 26-333

B 29-365

Richard Lányi
Wien, 1. Bez., Kärntnerstraße 44

Fernruf:

B 25-675

B 26-333

B 29-365

Nachnahme:

Herrn

Frau

Drucksache.

145529

FOCUS

0,2 LINES PER MM 0,4 0,6 0,8 1,0 1,5 2,0 3,0

JESSOPS

COLOUR AND MONOCHROME
SEPARATION GUIDE

inch | 1 2 3 4 5 6 7 8 9 10 11 12 13 14 15 16 17 18 19 20 | 8
cm | 1 2 3 4 5 6 7 8 9 10 11 12 13 14 15 16 17 18 19 20 | 8

BLUE

CYAN

GREEN

YELLOW

RED

MAGENTA

COLOUR



① 1 2 3 4 5 6 ⑦ 8 9 10 11 12 13 14 15 ⑮ 17

GREY

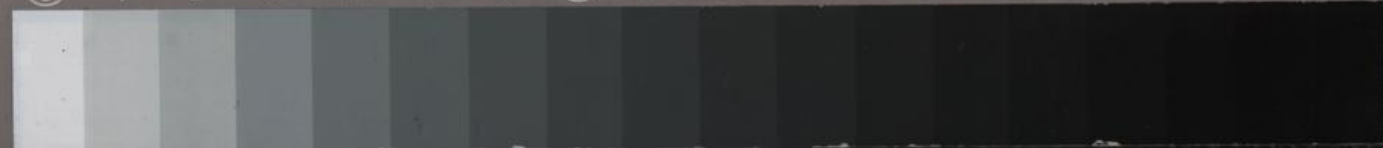

m. H. 1. N. 241.514

BUCH- u. KUNSTHANDLUNG RICHARD LÁNYI

I. BEZ., KARNTNERSTRASSE NR. 44 WIEN ECKE ELISABETHSTRASSE NR. 1.

Gegründet im Jahre 1785

Telephone: B 25675
B 26333
B 29365

Postsparkassenkonti: Wien 14.615, Prag 500.994, Budapest 22.483,
Dresden 31.554

Wien, am

25. XI

1922

Forbesing

Karl Kraus

am 14. XI. 22 im Ing. - Architektenvereinssaal

Anzahl

Frei wochl. Fullp. Summe

12 Bercle	n. S. 8. -	9	2	1	S. 8. -
42 Parterre	1-3 Reihe n. S. 6. -	10	11	21	126. -
56 >	4-7 Reihe n. S. 5. -	17	16	23	115. -
28 >	8-9 Reihe n. S. 4. -	-	-	28	112. -
28 >	10-13 Reihe n. S. 3. -	-	-	28	84. -
56 >	12-15 Reihe n. S. 2.50	-	-	56	140. -
8 Seitenitze	n. S. 4. -	-	1	8	72. -
8 >	n. S. 2.50	-	-	8	20. -
75 Galerie	n. S. 2. -	-	-	75	150. -
25 Kehlplätze	n. S. - 70,	-	-	25	17.50
				S.	804.50

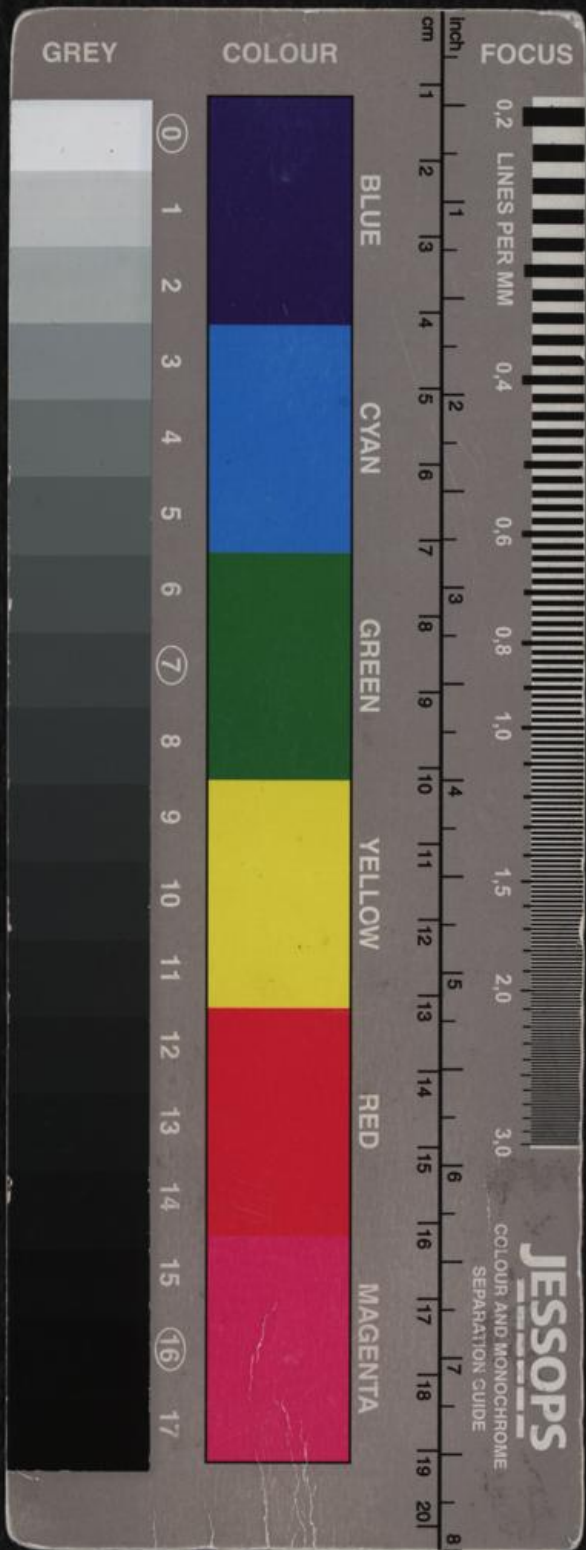

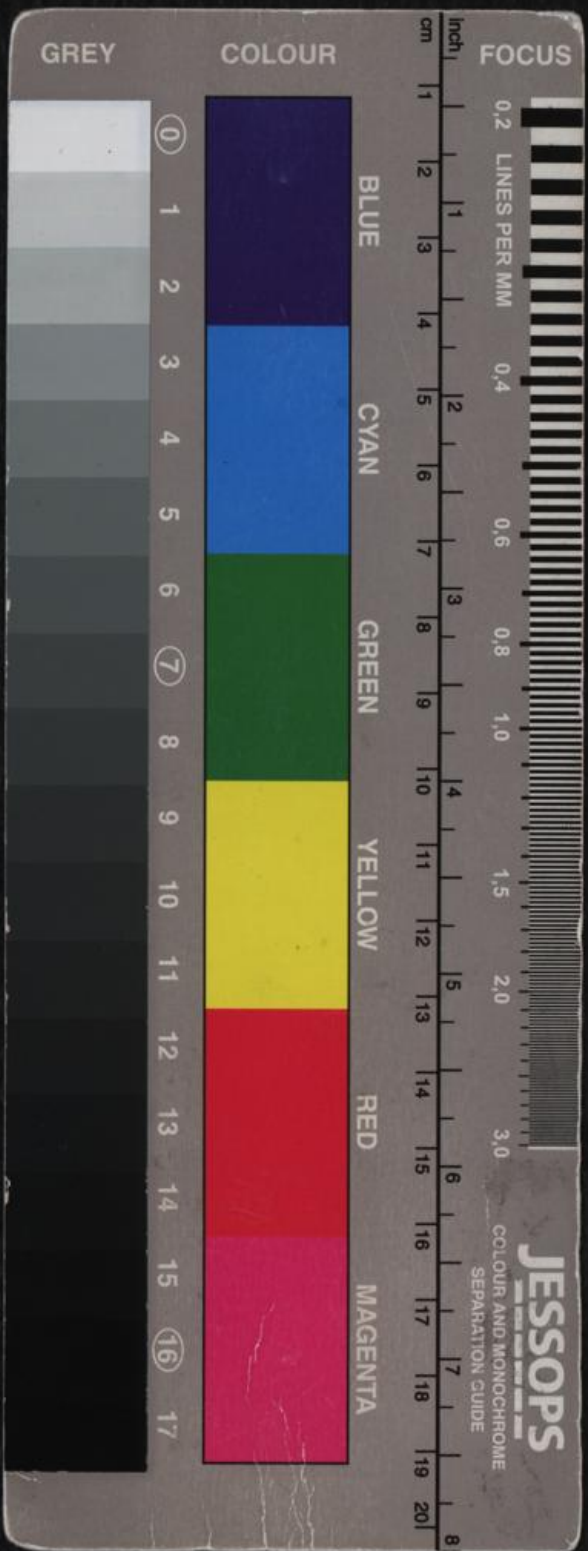

24 H.I.N. 291.514

BUCH- u. KUNSTHANDLUNG RICHARD LÁNYI

I. BEZ., KÄRNTNERSTRASSE NR. 44 WIEN ECKE ELISABETHSTRASSE NR. 1.

Gegründet im Jahre 1785

Telephone: B 25675
B 26333
B 29365

Postsparkassenkonti: Wien 14.615, Prag 500.994, Budapest 22.483,
Dresden 31.554

Wien, am

25. XI.

19

Vorlesung

von Karl Kraus

am 14. XI. 1872 im Stip. v. Architektenvereines

Programm-Abrechnung:

4 Programme	z. 70 Pf	=	2.80
114	z. 30 Pf	=	34.20
			<u>37.00</u>
			z. 41.50

Tafel-Abrechnung

Nr. 10
z. 22.40

Handwritten calculations:

$$\begin{array}{r} 25 \\ 114 \\ \hline 2890 \end{array}$$

$$\begin{array}{r} 25 \\ 35 \\ \hline 60 \end{array}$$
